

RALLYE

durch die Sonderausstellung "ZooGeschichte[n]"
26.11.2010 - 23.01.2011

für Besucher im Alter von ca. 9 - 99

Für die Lösungen sind meist solche Kästchen vorgesehen. Ein Buchstabe pro Kästchen.

Buchstaben in dick umrandeten, nummerierten Kästchen werden am Ende für die Lösung gebraucht (letzte Seite).

Anmerkung: Bitte Schreibunterlagen benutzen! Diese bitte nicht gegen die Wände drücken!

Wer wenig Zeit hat, kann auch nur die ersten zwei Seiten oder die letzten zwei Seiten lösen.

(Mit den beiden ersten Seiten erhält man das erste und zweite Lösungswort.

Mit der dritten und vierten Seite erhält man das dritte und vierte Lösungswort.)

1)a) Welchen Namen gab man der Giraffe,
die als erste nach Frankreich gelangte?
25

b) In welchem Jahr kam sie nach Paris?

c) Aus welchem Land kam sie?
6

d) Wie lang dauerte die Reise der Giraffe
aus ihrem Heimatland bis nach Paris?
A=3 Wochen, B=knapp 5 Monate, C=fast 1 Jahr, D= etwa 1,5 Jahre, E=über 2 Jahre
F=5 Jahre und 4 Monate. Trage den Buchstaben der Lösung in das Kästchen ein:
13



2) Für welchen Dokumentarfilm erhielt der bekannte Frankfurter
Zoodirektor Prof. Bernhard Grzimek einen Oscar (= Filmpreis)?

24 10 1

7 15



3) Im Vorraum der Ausstellung findest du in einer kleinen Vitrine
Informationsschilder, wie sie an Gehegen angebracht sind.
Von zwei Schildern siehst du hier Ausschnitte.
Wie heißen die dargestellten Tierarten?

1 =
2 22

2 =
11



Naturkundemuseum im Marstall
Im Schloßpark 9, 33104 Paderborn-Schloß Neuhaus, Tel.: 0 52 51 / 88 - 10 52
e-mail: naturkundemuseum@paderborn.de
geöffnet: dienstags - sonntags 10 - 18 Uhr, montags geschlossen, Eintritt frei
Gruppen werden gebeten, ihren Besuch vorab telefonisch anzukündigen.
www.paderborn.de/naturkundemuseum

STÄDTISCHE
MUSEEN & GALERIEN
PADERBORN



4) Du findest in der Ausstellung Informationen über einige besonders bekannt gewordene Zootiere. Trage ein, um welche Tierart es sich bei der jeweiligen Zoo-Berühmtheit handelt:

Knut
23

Jumbo
5

Ebun
4

Max
14

Snowflake
21

Antje
16

5) In welchem Zoo wurde 1996 das Aquarienhaus durch ein sogenanntes "Fossilium" ergänzt, in dem über 400 Versteinerungen ausgestellt sind? (Stadt)

12

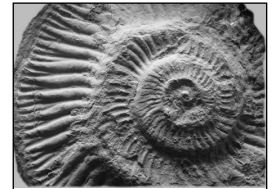

6) Du findest dieses Bild in der Ausstellung.

Wie heißt die Tierart?
18 9

Es war das erste Exemplar dieser Tierart, das nach Europa gelangte. In welchem Jahr?

Welchen Namen gab man ihm?
19



7) Du findest dieses Bild in der Ausstellung als kleine Farb-Postkarte (im "Panther-Käfig").

Vergleiche es mit der Postkarte und kreuze 5 Fehler an, die sich eingeschlichen haben.

Wie hieß der Zoo, dessen Eingang das Bild zeigt:

3

20

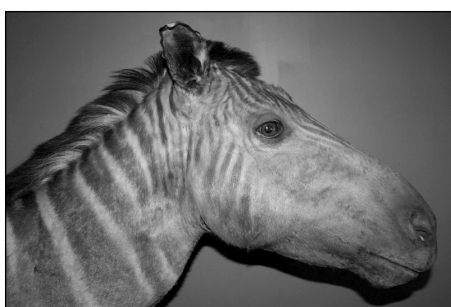

8)a) Das Bild zeigt eine inzwischen weltweit ausgestorbene Tierart.

Wie heißt diese Tierart? (Einzahl)
17

b) In welchem Jahr starb das letzte Exemplar (im Zoo von Amsterdam)?

14)a) Auf diesem Bild fehlt etwas.
Du findest das Original-Foto in der Ausstellung.
Zeichne die charakteristischen oberen Eckzähne
("Hauer") des Walrosses in das Bild ein.

b) Wie schwer war das ausgewachsene Tier:
A=210 kg, B=380 kg, C=505 kg, D=630 kg, E=750 kg ?
Trage den Buchstaben der richtigen Lösung hier ein:

40

c) In welchem Zoo lebte das Walross "Antje"? (Stadt)

37

d) Wie alt wurde das Tier: A=5 Jahre, B=17 Jahre,
C=21 Jahre, D=27 Jahre, E=34 Jahre, F=68 Jahre ?
Trage den Buchstaben der richtigen Lösung hier ein:

29

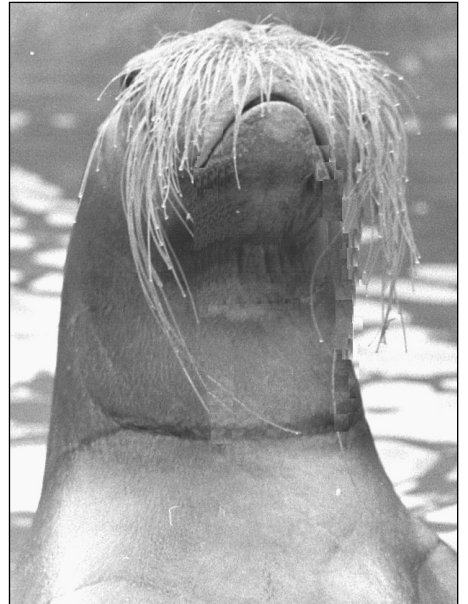

15) Welche Tierart ist für den Tierpark Dortmund zum Identifikations-
symbol und Werbeträger geworden?

35

In welchem Jahr ist dem Zoo die deutsche Erstzucht dieser Tierart gelungen:
A=1920, B=1946, C=1957, D=1968, E=1976, F=1997, G=2001 ?
Trage den Lösungs-Buchstaben hier ein:

46



16) Du findest dieses kleine Foto in der Ausstellung (in Farbe).
Wie heißt die Tierart? (Einzahl)

31

Was muss der Duisburger Zoo zweimal pro Woche als Futter
für diese Nahrungsspezialisten einfliegen lassen (aus Florida)?
frisches

38

42



Bildausschnitt

Setze nun die Buchstaben aus den dick-umrandeten Kästchen der vorherigen Aufgaben
entsprechend ihrer Nummerierung hier in die Kästchen (einer ist schon eingesetzt).

Lösungs-
wörter:

<input type="checkbox"/>	<input type="checkbox"/>	<input type="checkbox"/>	<input type="checkbox"/>	<input type="checkbox"/>	<input type="checkbox"/>	<input type="checkbox"/>	<input checked="" type="checkbox"/>	<input type="checkbox"/>	<input type="checkbox"/>	<input type="checkbox"/>	<input type="checkbox"/>	<input type="checkbox"/>	<input type="checkbox"/>	<input type="checkbox"/>
1	2	3	4	5	6	7	8	9	10	11	12	13	14	
<input type="checkbox"/>	<input type="checkbox"/>	<input type="checkbox"/>	<input type="checkbox"/>	<input type="checkbox"/>	<input type="checkbox"/>	<input type="checkbox"/>	<input type="checkbox"/>	<input type="checkbox"/>	<input type="checkbox"/>	<input type="checkbox"/>	<input type="checkbox"/>	<input type="checkbox"/>	<input type="checkbox"/>	<input type="checkbox"/>
15	16	17	18	19	20	21	22	23	24	25				
<input type="checkbox"/>	<input type="checkbox"/>	<input type="checkbox"/>	<input type="checkbox"/>	<input type="checkbox"/>	<input type="checkbox"/>	<input type="checkbox"/>	<input type="checkbox"/>	<input type="checkbox"/>	<input type="checkbox"/>	<input type="checkbox"/>	<input type="checkbox"/>	<input type="checkbox"/>	<input type="checkbox"/>	<input type="checkbox"/>
26	27	28	29	30	31	32	33	34	35	36	37	38	39	40
<input type="checkbox"/>	<input type="checkbox"/>	<input type="checkbox"/>	<input type="checkbox"/>	<input type="checkbox"/>	<input type="checkbox"/>	<input type="checkbox"/>	<input type="checkbox"/>	<input type="checkbox"/>	<input type="checkbox"/>	<input type="checkbox"/>	<input type="checkbox"/>	<input type="checkbox"/>	<input type="checkbox"/>	<input type="checkbox"/>
42	43	44	45	46	47	48	49							



Wenn du Lust
hast, kannst du
auch noch nach
Bildern dieser vier
"Lösungstiere" in
der Ausstellung
suchen.

Wenn du die Fragen beantwortet hast und die Lösung gefunden hast, kannst
du dir bei der Aufsicht eine kleine **Urkunde** und einen **Bastelbogen** abholen.