

ELTERN BEGLEITBUCH

Wegweiser für Familien in Paderborn
Ein Angebot des Bildungsbüros
Kind & Ko

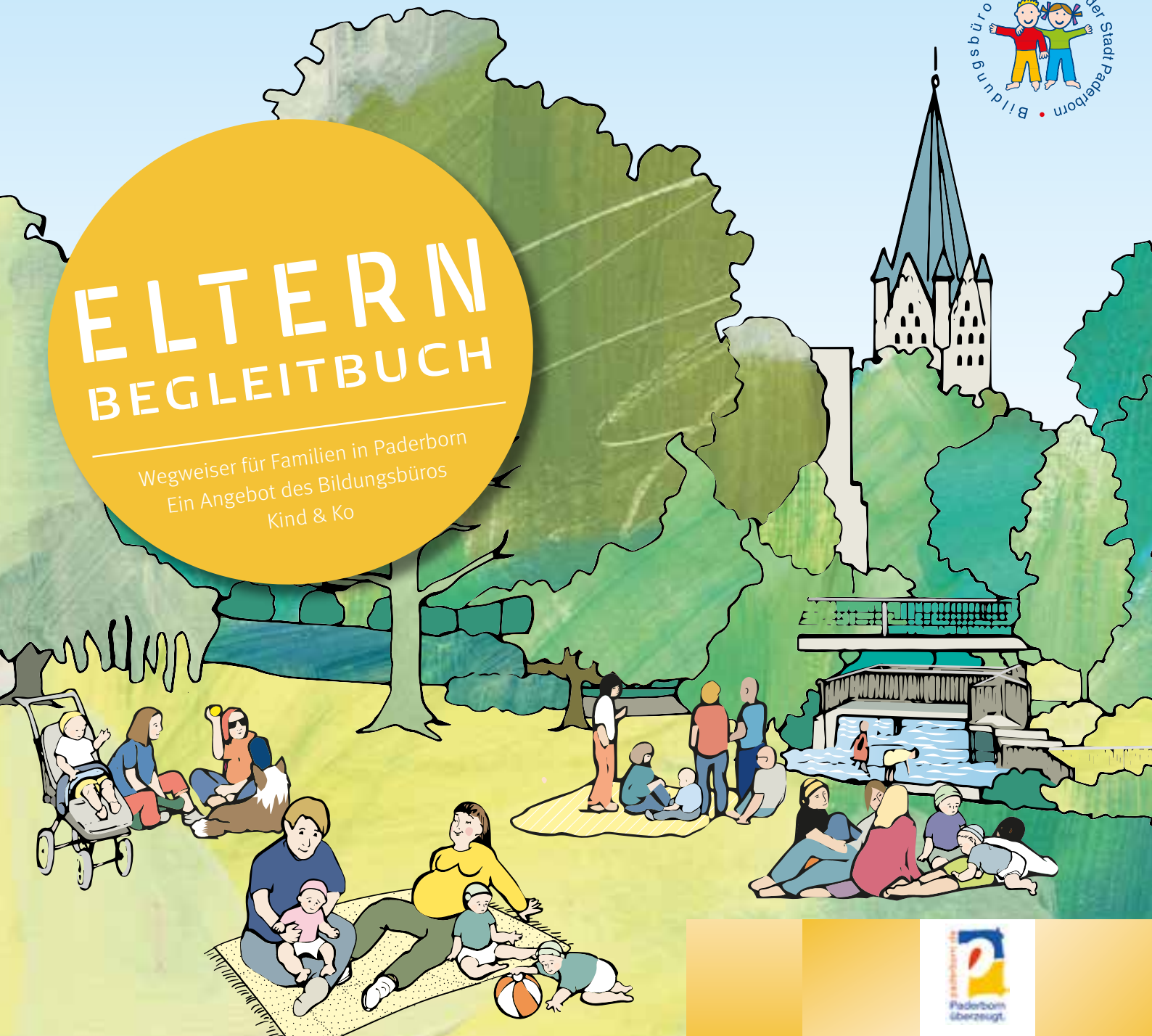



AHÖRNCHEN
Bewegungspark für Kinder

Der ASC Paderborn bietet gemeinsam mit den im Ahorn-Sportpark ansässigen Vereinen ein umfangreiches Bewegungsangebot für Kinder, das in der Region einzigartig ist.

Es wendet sich an Kinder zwischen null und acht Jahren und bietet ein sportart-übergreifendes Konzept. Damit können die Kinder in ihrer ganzheitlichen Entwicklung unterstützt werden.

Die Angebote

- **Bewegungskurse für Kinder** (10 Monate bis 8 Jahre)
- **sportliche Kindergeburtstage** (6 bis 14 Jahre)
- **Familien sport am Sonntag** (bis 8 Jahre)
- **Ferienangebote** (1. bis 5. Schuljahr)
- **Familienraum** (Zu ausgewählten Zeiten ist die Spiellandschaft für Familien buchbar)

ASC Paderborn

Ahornallee 20
33106 Paderborn

Telefon 05251 13711-43
info@asc-paderborn.de

www.asc-paderborn.de/ahoernchen

© ASC Paderborn 2023 | Gestaltung: GIESE/PUMPE | Fotos: Langer Fotografie GmbH/ASC Archiv

ELTERNBEGLEITBUCH

Wegweiser für Familien in Paderborn

Ein Angebot des Bildungsbüros Kind & Ko
Herausgegeben von der Stadt Paderborn

Paderborn 2023



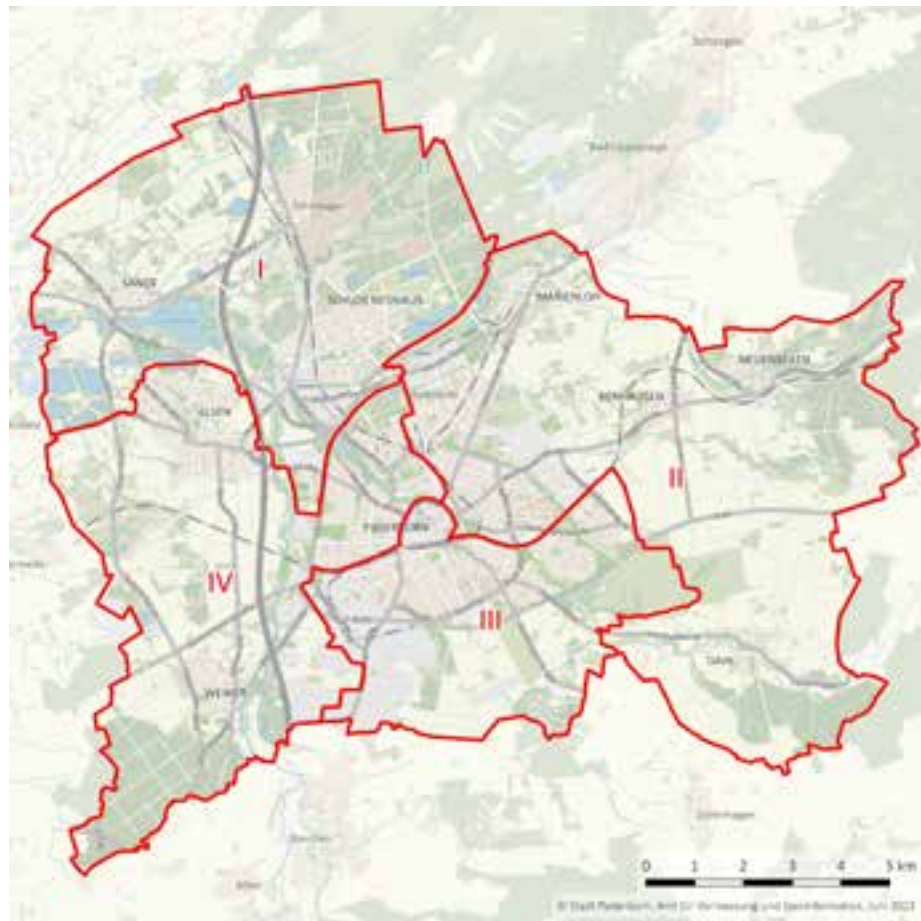

Info

SOZIALBEZIRKE

Wenn im Buch der Begriff "Sozialbezirk" auftaucht, hilft Ihnen diese Karte weiter. Hier sehen Sie, welche Bereiche Paderborns zu welchem Sozialbezirk gehören.

Das Jugendamt bietet Familien, Kindern und Jugendlichen vielfältige und passgenaue Angebote in den vier Sozialbezirken an.

- **Sozialbezirk I:** Schloß Neuhaus, Sennelager, Sande
- **Sozialbezirk II:** Stadtheide, Benhausen, Dahl, Neuenbeken, Marienloh, Oststadt
- **Sozialbezirk III:** Kaukenberg, Goldgrund, Auf der Lieth, Innenstadt, Südstadt, Springbach Höfe
- **Sozialbezirk IV:** Wewer, Elsen, Riemeke, Fischteiche, Wilhelmshöhe

Elternbegleitbuch

Ein Angebot des Bildungsbüros Kind & Ko

Herausgeber

Stadt Paderborn
Jugendamt | Bildungsbüro Kind & Ko
Verantwortlich: Britta Vollmann, Kerstin Liggesmeier (Koordinatorinnen)
Am Hoppenhof 33
33104 Paderborn
Tel. 05251/8811183 und 8815157
kindundko@paderborn.de
www.kindundko-paderborn.de
Postanschrift:
Stadt Paderborn, 33104 Paderborn

Stand: Juli 2023

Gesamtherstellung

Pressebüro Karl-Martin Flüter
Alter Hellweg 26
33106 Paderborn
Tel. 05251/8791900
info@pressebuero-flueter.de
www.pressebuero-flueter.de

Karl-Martin Flüter: Texte, Fotos, Redaktion
Maira Franke: Organisation, Produktion, Gestaltung
Birgit Kloppenburg: Layout, Illustrationen
Pixabay: Illustrationen auf den Seiten 20, 34, 134, 135, 174, 193

Herausgeber und Pressebüro übernehmen keine Gewähr für die Richtigkeit, Vollständigkeit und Aktualität der Daten. Für die Inhalte der Einträge im Elternbegleitbuch sind die jeweiligen Einrichtungen selbst verantwortlich.



LIEBE ELTERN, LIEBE ERZIEHUNGSBERECHTIGTE,

Familien bilden das Rückgrat der sozialen Strukturen einer jeden Gemeinde. Wir als Stadt Paderborn möchten für Sie und Ihre Familie da sein und eine vertrauensvolle Anlaufstelle bieten. Für Kinder sind die ersten Jahre ihres Lebens wegweisend, um eine liebevolle Bindung zu Ihnen als Eltern sowie weiteren wichtigen Menschen aufzubauen und ein Urvertrauen zu entwickeln. Sie sind die Expertinnen und Experten für Ihre Kinder und tragen eine schöne, teils aber auch herausfordernde Verantwortung. Meine Mitarbeiterinnen im städtischen Bildungsbüro Kind & Ko(mmune) helfen und unterstützen in allen Fragen rund um die Themen frühe Kindheit, Bildung, Übergang von der Kita in die Grundschule und präventiver Kinderschutz.

Das vorliegende Elternbegleitbuch ist in seiner sechsten Auflage vom Bildungsbüro Kind & Ko sowie dem Pressebüro Karl-Martin Flüter entwickelt und aufgelegt worden. Es ist Nachschlagewerk und Ratgeber für Familien in Paderborn. Unsere ehrenamtlichen Willkommensbesucherinnen KOSI-AN bringen Ihnen mit dem Elternbegleitbuch unsere Angebote in der Stadt Paderborn direkt nach Hause: dazu gehört

der Gesundheitsbereich, eine Übersicht zu Gruppen, Kursen, Treffs sowie auch zu Beratungs- & Unterstützungsleistungen. Die Bildung von Geburt an bis zum Eintritt in die Grundschule spielt eine große Rolle und Freizeitbeschäftigungen finden ebenso ihren Platz im neuen Ratgeber. Auch wir als Kommune bieten viele Angebote in den unterschiedlichsten Bereichen an - deshalb sind die wichtigsten Kontakte der Stadt Paderborn für Sie zusammengefasst.

Lassen Sie sich durch die ansprechenden Zeichnungen von Birgit Kloppenburg mitnehmen und probieren Sie gerne die Yoga-Übungen für Klein und Groß aus.

Ihnen und Ihrer Familie wünsche ich alles Gute sowie viel Freude beim Stöbern und Lesen in unserem neuen Elternbegleitbuch 2023.

Michael Dreier
Bürgermeister der Stadt Paderborn

Inhalt

Vorwort	3
Bildungsbüro Kind & Ko	6
Ehrenamtliche Willkommensbesuche KOSIAN	8

Gesundheit 10

Früherkennungsuntersuchungen für Kinder	12
Hebammen	14
Kliniken	16
Praxen für Frauenheilkunde und Geburtshilfe	18
Praxen für Kinder- und Jugendmedizin	20
Krankenkassen	22
Mutter-Kind- und Vater-Kind-Kuren	24
Therapie	26
Ernährungsberatung	36

Informationen zum Thema

Fachfrauen für Schwangerschaft, Geburt und danach	14
Medizinische Kinderschutzambulanz	17
Der Paderborner Stillwegweiser	19
Mutter-Kind- und Vater-Kind-Kuren	25
Frühförderung	27
Psychotherapie	31
Ein gesundes Leben	37

Gruppen, Kurse, Treffs 38

Familienzentren	42
Familie	52
Treffs für Kinder	60

Informationen zum Thema

Frühstückstreff Baby & Ko	40
Familienzentren: Betreuung, Bildung & Beratung	42
Kindercafé Kind & Ko	50
"Elternstart NRW"	57

Bildung 66

Übersicht der Kitas und Grundschulen	68
Kindertagespflege & Kindertagespflege-Navigator	70
Kindertageseinrichtungen & Kita-Navigator	71
Grundschulen	116
Förderschulen	128
Musikschulen	130
Lernhilfen	132
Weitere Bildungsangebote	134
Bibliotheken	136

Informationen zum Thema

Felix Fit – Bewegungsprogramm	77
Von der Kita in die Grundschule	79
Stiftung Kinder forschen	85
PEKS – Für eine gute Zusammenarbeit	89
Partizipation in den städtischen Kindertageseinrichtungen	90
Bildungs- und Lerngeschichten	97
Bewegungskindergarten	103
Kinderbetreuung in Randzeiten	110
Inklusion in Kitas, Grund- und Förderschulen	114
BGS & OGS	117

Beratung & Unterstützung 140

Schwangerschaft, Familie & Sexualität	144
Adoption & Pflegekinderdienst	154
Erziehung	158
Mutter/Vater-Kind-Wohnen	164
Menschen mit Behinderung	168
Besondere Lebenslagen	175
Sucht	180
Migration	183
Second Hand: Gutes Gebrauchtes	188
Das liebe Geld: Unterstützungsmöglichkeiten	191
Weitere Anlaufstellen	194

Informationen zum Thema	
Familienhebammen und Familienkinderkrankenschwestern	142
Schatten & Licht e.V.	145
Bindung macht stark	146
Familienkasse Detmold	153
Mobile Sprechstunde im FamKiMobil	156

Freizeit 196

Museen & Ausstellungen	199
Theater	202
Schwimmbäder	204
Sport	206
Kindergeburtstag	214
Ferien	218
Angebote der Religionen	222

Informationen zum Thema

Die PaderbornKarte – Vorteile für viele Familien in Paderborn	198
Tipps für den PaderSprinter	201
Freizeit-Tipps der Stadt Paderborn	203
www.hasenfenster.de – Eine Website für die ganze Familie	207
Familien-Freizeit – Ideen und Anregungen für Paderborner Familien	213
Veranstaltungen der Stadtbibliothek Paderborn	217
Ferienprogramm der Stadt Paderborn	219

Kontakte der Stadt Paderborn 226

Jugendamt der Stadt Paderborn	228
Adoption und Pflegekinderdienst	228
Allgemeiner Sozialer Dienst (ASD)	229
Amtsvormundschaften und -pflegschaften	229
Beistandschaften	230
Erzieherischer Kinder- und Jugendschutz	230
FamilienServiceCenter	230
Jugendhilfe im Strafverfahren	231
Kinderbüro	231
Kindertagespflege-Navigator	232
Kita-Navigator	232
Schulbezogene Sozialarbeit	233
Verwaltungsabteilung	233

Sozialamt der Stadt Paderborn	234
Abteilung Soziale Teilhabe	234
Anlaufstelle für ehrenamtliches Engagement	234
Bildung und Teilhabe	235
Fachstelle für Menschen mit Behinderung im Beruf / Behindertenkoordination	235
Initiative des Bürgerengagements "Zeitspende"	236
Koordinierungsstelle für Inklusion	236
Koordinierungsstelle für Integration	237
Koordinierungsstelle Rund ums Alter	237
Marktplatz für ehrenamtliches Engagement in Paderborn	238
Obolus: Paderborner Taschengeldbörse	238
Sozialhilfe	238
Unterhaltsvorschussleistungen	239
Wohngeld	239
Gleichstellungsstelle der Stadt Paderborn	240
Koordinierungsstelle für Flüchtlingsangelegenheiten	240

Info

DAUMENKINO

Diese kleinen Bildchen sind ein Daumenkino. Sie zeigen eine Übung aus unserem Einleger "Yoga für Klein & Groß", den Sie ganz hinten im Buch finden. Blättern Sie die Seiten einfach schnell durch, indem Sie mit dem Daumen darüberfahren, und schon sehen Sie die Bilder in Bewegung.



Bildungsbüro Kind & Ko

ANSPRECHPERSONEN FÜR FAMILIEN

Das Bildungsbüro Kind & Ko der Stadt Paderborn ist die Anlaufstelle für alle Familien in Paderborn. Die Mitarbeiterinnen von Kind & Ko helfen Familien bei allen Fragen von der Zeit der Schwangerschaft bis zum Übergang zur Grundschule. Ausgangsbasis ist dabei § 16 "Allgemeine Förderung der Erziehung in der Familie" aus dem Kinder- und Jugendhilfegesetz (SGB VIII).

Kinder lernen von Geburt an, in jedem Augenblick, in allen Situationen und mit allen Sinnen. Aber Kinder brauchen auch Erwachsene, die sie begleiten und unterstützen. Die Aktivitäten zur Verbesserung der Bildungs- und Entwicklungschancen aller Kinder von 0 bis 10 Jahren sind in einen stadtweiten Prozess eingebunden. In gemeinsamer Verantwortung tragen alle Beteiligten zur erfolgreichen und trägerübergreifenden Umsetzung konkreter Maßnahmen bei. Die Netzwerkarbeit geht dabei über die alltäglichen Kooperationen hinaus. Sie verlangt das Zusammenwirken möglichst aller relevanten Einrichtungen und Institutionen sowie Eltern in der Kommune. Dahinter steht die Überzeugung, dass gelingende Bildungsbiographien Grundlage für faire Zukunftschancen aller Kinder sind.

Das Bildungsbüro Kind & Ko hat bis heute verschiedene Netzwerke für Familien, Eltern und Kinder, Institutionen und pädagogische Fachkräfte in der Stadt Paderborn aufgebaut.



Alle Angebote stehen den Paderborner Familien kostenfrei zur Verfügung. Einen Schwerpunkt von Kind & Ko stellen die "Frühen Hilfen" dar: Hier werden alle Aktivitäten für Eltern und Kinder ab Beginn der Schwangerschaft bis zum 3. Lebensjahr zusammengefasst. Dazu gehören beispielsweise die Arbeit der Familienhebammen und Familienkinderkrankenschwestern, die Willkommensbesucherinnen KOSIAN, der Frühstückstreff Baby & Ko und das Kindercafé Kind & Ko. Darüber hinaus können sich Eltern und weitere Interessierte auch bei Bildungsfragen, Informationen zum Übergang von der Kita in die Grundschule oder dem Kinderschutz an das Bildungsbüro wenden.

Info

BILDUNGSBÜRO KIND & KO

ADRESSE:

Am Hoppenhof 33

33104 Paderborn

TELEFON: 05251/8811183

E-MAIL: kindundko@paderborn.de

WEBSITE: www.kindundko-paderborn.de



Die Koordinatorinnen des Bildungsbüros Kind & Ko (von links nach rechts):
Britta Vollmann, Theresa Reddeker und Kerstin Liggesmeier



Ehrenamtliche Willkommensbesuche KOSIAN

KOMM SICHER AN

Das Wort KOSIAN steht für den Wunsch "KOMM SICHER AN". Diese drei Worte umfassen die Aufgabe der ehrenamtlichen Mitarbeiterinnen von KOSIAN. Die Willkommensbesucherinnen von KOSIAN machen im Namen der Stadt einen persönlichen Begrüßungsbesuch bei den neuen Mitbürgerinnen und Mitbürgern, die in Paderborn zur Welt gekommen sind oder bei Familien, die nach Paderborn gezogen sind und Kinder bis zum 2. Lebensjahr haben.

Sie sind Ansprechpartnerinnen der Stadt, informieren bei ihrem Besuch über die Angebote, die es für Familien mit jungen Kindern in Paderborn gibt, und stellen bei Interesse den Kontakt mit dem Bildungsbüro Kind & Ko her. Bei ihrem Besuch überreichen die KOSIAN-Mitarbeiterinnen das Elternbegleitbuch als nützliches Geschenk, das hilft, sich in Paderborn zurechtzufinden.

KOSIAN gibt es schon seit 2007. Es handelt sich um eine bunt gemischte Gruppe von Frauen. Die Mitarbeiterinnen von KOSIAN treffen sich regelmäßig zum Erfahrungsaustausch und zu Fortbildungen.

KOSIAN

Ehrenamtliche Willkommensbesuche der Stadt Paderborn

Info

EHRENAMTLICHE WILLKOMMENSSESUCHE KOSIAN

ADRESSE:

Bildungsbüro Kind & Ko
Am Hoppenhof 33
33104 Paderborn

TELEFON: 05251/8811576

E-MAIL: kindundko@paderborn.de

WEBSITE: www.kindundko-paderborn.de



Das Bildungsbüro Kind & Ko kündigt den Besuch von KOSIAN an. Sollte der vorgeschlagene Termin nicht passen, können die Eltern das zurückmelden. Sollten die KOSIAN-Frauen niemanden antreffen, hinterlassen die Willkommensbesucherinnen eine Karte mit einem neuen Terminvorschlag.



Die aktuellen Mitarbeiterinnen von KOSIAN. Gruppenfoto, vorne von links: Christiane Störmer-Kniesburges, Perihan Sari-kaya, Angelika Berns, hinten von links: Birgit Frische-Behling, Ludmilla Gerlitz, Ulrike Schmidt, Anna-Dorothea Scheiber, Juliane Röhr. Einzelfotos von oben nach unten: Gabriele Mikus, Anja Wormuth, Daniela Egler, Monika Vigier und Corina Schuster. Es fehlen: Sabine Illigen und Alexandra Keller.



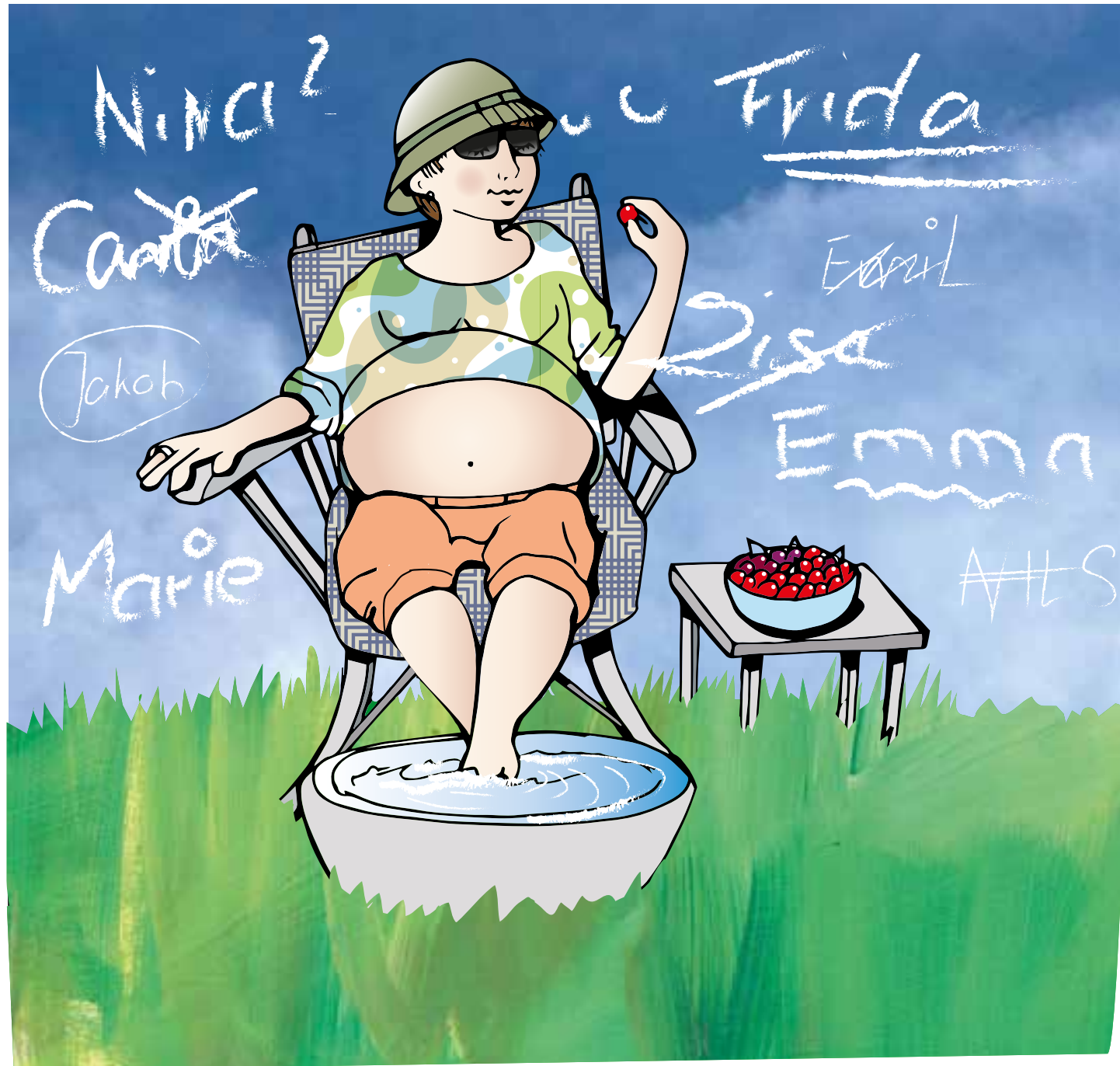

GESUNDHEIT

Früherkennungsuntersuchungen für Kinder	12
Hebammen	14
Kliniken	16
Praxen für Frauenheilkunde und Geburtshilfe	18
Praxen für Kinder- und Jugendmedizin	20
Krankenkassen	22
Mutter-Kind- und Vater-Kind-Kuren	24
Therapie	26
Ernährungsberatung	36

Informationen zum Thema

Fachfrauen für Schwangerschaft, Geburt und danach	14
Medizinische Kinderschutzambulanz	17
Der Paderborner Stillwegweiser	19
Mutter-Kind- und Vater-Kind-Kuren	25
Frühförderung	27
Psychotherapie	31
Ein gesundes Leben	37

GESUNDHEIT FÜR KÖRPER UND SEELE

Wie finde ich eine Hebamme? Mein Kind ist krank, wer hilft? Was kann ich tun, wenn mein Kind ständig schreit? Wie ernähre ich mein Kind gesund? Gibt es Kuren für Mütter, Väter und Kinder?

Von der Schwangerschaft bis zum Husten, den die Kinder aus der Kita oder der Schule mit nach Hause bringen: Eltern müssen sich zu kleinen Gesundheitsexpertinnen und -experten entwickeln. Nicht alles kann man selbst wissen. Eine zentrale Rolle spielen die Hebammen. Sie sind von der Schwangerschaft bis lange nach der Geburt die zentralen Ansprechpartnerinnen für Eltern.



Früherkennungs- untersuchungen

U-UNTERSUCHUNGEN FÜR KINDER

Die Früherkennungsuntersuchungen für Kinder sind wichtige Bausteine für eine gesunde Entwicklung. In den ersten Lebensjahren machen Kinder gewaltige Entwicklungsschritte. Deshalb untersuchen bei den regelmäßigen U-Untersuchungen Ärzt*innen den allgemeinen Gesundheitszustand und die altersgemäße Entwicklung des Kindes. Die Früherkennungsuntersuchungen werden von der gesetzlichen Krankenversicherung bezahlt.

Die U-Untersuchungen umfassen – abgestimmt auf das Kindesalter – zum Beispiel das Gewicht, die Körperlänge und eine altersgerechte Entwicklung. Untersucht werden einzelne Organe, der Kopf und der Bewegungsapparat. Bei der Entwicklungsbeurteilung untersucht der Arzt oder die Ärztin die Grob- und Feinmotorik, die Wahrnehmung und Verarbeitung von Reizen aus der Umwelt, die soziale und emotionale Entwicklung des Kindes sowie die Verständigung mit den Eltern.

Bei Bedarf kann der Arzt oder die Ärztin eine Präventionsempfehlung ausstellen und auf regionale Eltern-Kind-

Angebote hinweisen. Teil der Untersuchung ist auch die Überprüfung des Impfstatus. Spätestens bei der Aufnahme in die Kita muss eine ärztliche Impfberatung nachgewiesen werden.

Dokumentiert werden die U-Untersuchungen im gelben Kinderuntersuchungsheft. Es enthält eine herausnehmbare Teilnahmekarte, mit der die Eltern die regelmäßige Teilnahme des Kindes an den U-Untersuchungen nachweisen können.

Auch auf die Zahngesundheit wird bereits im Rahmen der Früherkennungsuntersuchungen geachtet. Die gesetzliche Krankenversicherung übernimmt auch hier die Kosten für Früherkennungs- und Vorsorgemaßnahmen. Der Zahnarzt dokumentiert die Kontrolluntersuchungen im Zahnärztlichen Kinderuntersuchungsheft, das auch viele wichtige Informationen zur Zahnpflege von Kindern enthält.

U1 unmittelbar nach der Geburt Erkennen von lebensbedrohlichen Komplikationen sowie sofort behandlungsbedürftigen Erkrankungen und Fehlbildungen, Schwangerschafts-, Geburts- und Familienanamnese, Kontrolle von Atmung, Herzschlag, Hautfarbe sowie Reifezeichen.

Erweitertes Neugeborenen-Screening, 2. - 3. Lebensstag

Früherkennung von angeborenen Stoffwechseldefekten und endokrinen Störungen

Neugeborenen-Hörscreening, bis zum 3. Lebensstag

Hörscreening zur Erkennung beidseitiger Hörstörungen ab einem Hörverlust von 35 Dezibel

U2 3. - 10. Lebensstag Erkennen von angeborenen Erkrankungen und wesentlichen Gesundheitsrisiken, Vermeidung von Komplikationen: Anamnese und eingehende Untersuchung von Organen, Sinnesorganen und Reflexen

U3 4. - 5. Lebenswoche Prüfung der altersgemäßen Entwicklung der Reflexe, der Motorik, des Gewichts und der Reaktionen, Untersuchung der Organe, Abfrage des Trink-, Verdauungs- und Schlafverhaltens, Untersuchung der Hüftgelenke auf Hüftgelenkdysplasie und -luxation

U4 3. - 4. Lebensmonat Untersuchung der altersgerechten Entwicklung und Beweglichkeit des Säuglings, der Organe, Sinnesorgane, Geschlechtsorgane und der Haut, Untersuchung von Wachstum, Motorik und Nervensystem

U5 6. - 7. Lebensmonat Untersuchung der altersgerechten Entwicklung und Beweglichkeit, der Organe, Sinnesorgane, Geschlechtsorgane und der Haut, Untersuchung von Wachstum, Motorik und Nervensystem

Zahnärztliche Kontroll-Untersuchung UZ 5

U6 10. - 12. Lebensmonat Untersuchung der altersgemäßen Entwicklung, der Organe, Sinnesorgane (insbesondere der Augen), Kontrolle des Bewegungsapparates, der Motorik, der Sprache und der Interaktion

Zahnärztliche Kontroll-Untersuchung UZ 6

U7 21. - 24. Lebensmonat Untersuchung der altersgemäßen Entwicklung, Erkennen von Sehstörungen, Test der sprachlichen Entwicklung, Feinmotorik und Körperbeherrschung

Zahnärztliche Kontroll-Untersuchung UZ 7

U7a 34. - 36. Lebensmonat Schwerpunkt auf altersgerechte Sprachentwicklung, frühzeitige Erkennung von Sehstörungen

Zahnärztliche Kontroll-Untersuchung UZ 7a

U8 46. - 48. Lebensmonat Intensive Prüfung der Entwicklung von Sprache, Aussprache und Verhalten, Untersuchung von Beweglichkeit und Koordinationsfähigkeit, Reflexen, Muskelkraft und Zahnstatus

Zahnärztliche Kontroll-Untersuchung UZ 8

U9 60. - 64. Lebensmonat Prüfung der Motorik, des Hör- und Sehvermögens und der Sprachentwicklung, um eventuelle Krankheiten und Fehlentwicklungen vor dem Schuleintritt zu erkennen und entgegenzuwirken

Zahnärztliche Kontroll-Untersuchung UZ 9



Hier finden Sie weitere Infos zu den Früherkennungsuntersuchungen.



Hier finden Sie weitere Infos zu den zahnärztlichen Früherkennungsuntersuchungen.



FACHFRAUEN FÜR SCHWANGERSCHAFT, GEBURT UND DANACH

Hebammen begleiten, beraten und helfen Familien während der Schwangerschaft, unter der Geburt und in der Zeit danach. Sie führen Vorsorgeuntersuchungen durch, helfen bei Schwangerschaftsbeschwerden und bieten Geburtsvorbereitungskurse an.

Vor allem aber leiten sie eigenverantwortlich Geburten im Krankenhaus, im Geburtshaus oder zu Hause. In den ersten 8 Wochen nach der Geburt, dem "Wochenbett", stehen Hebammen den Eltern zur Seite. Sie beobachten die Rückbildungs- und Abheilungsvorgänge, unterstützen das Stillen und behalten die Entwicklung des Neugeborenen im Auge. Darüber hinaus können auch bis zum Start der Beikost erneut Termine vereinbart werden.

Hebammen bieten außerdem Kurse in Rückbildungsgymnastik und Babymassage an.

Achtung! Hebammen früh ansprechen!

Hebammen sind gefragt, deshalb sollten sich werdende Eltern so früh wie möglich mit einer Hebamme in Verbindung setzen.

Wie Sie Hebammen finden:

Eine ausführliche Liste der Hebammen in Paderborn findet sich auf der Website der Hebammen in Stadt und Kreis:

www.hebamme-paderborn.de



Hebammenteam Paderborn – Geburt in der Frauen- und Kinderklinik St. Louise

Seit Januar 2023 sind wir ein freiberufliches Team aus aktuell 34 Hebammen und begleiten jährlich über 2.500 Geburten. Als Dienstbeleghebammen ist eine 1:2 Betreuung für Sie gesichert! Wir bilden zusammen mit der Klinik für Gynäkologie und Geburtshilfe, sowie der Klinik für Kinder- und Jugendmedizin das Perinatalzentrum. Dadurch können wir neben den interventionsarmen Geburten, Risikoschwangerschaften und -geburten optimal betreuen. Nicht nur die Sicherheit von Mutter und Kind, sondern vor allem die persönliche Begleitung und der Fokus auf die natürliche Geburt stehen im Vordergrund. Ab der 32. Schwangerschaftswoche bieten wir eine Anamneseerhebung vor Ort an.

ADRESSE:

Husener Straße 81
33098 Paderborn
TELEFON: 05251/864153
E-MAIL: info@hebammenteam-paderborn.de
WEBSITE: www.hebammenteam-paderborn.de



Geburtshaus Paderborn

Unser Ziel ist es, Schwangere und Paare während Schwangerschaft, Geburt und erster Zeit mit dem Säugling umfassend und individuell zu begleiten. Wir unterstützen Frauen und Paare dabei, bewusst und selbstbestimmt mit Schwangerschaft, Geburt und Neugeborenem umzugehen.

Unser Angebot:

- außerklinische Geburtshilfe
- Hebammenpraxis für die Schwangerschaftsvorsorge
- Hilfe bei Schwangerschaftsbeschwerden
- Kurse für Eltern und Kinder

ADRESSE:

Mallinckrodtstraße 58
33098 Paderborn
TELEFON: 0162/8040156
E-MAIL: info@geburtshaus-paderborn.de
WEBSITE: <https://geburtshaus-paderborn.de>

ÖFFNUNGSZEITEN:

Telefonische Sprechzeiten zur Terminvereinbarung:
Di.–Do. 9.00–12.00 Uhr
Mi. 17.00–18.30 Uhr



Kliniken

Frauen- und Kinderklinik St. Louise

Klinik für Gynäkologie und Geburtshilfe

In der Klinik für Gynäkologie und Geburtshilfe erblicken über 2.500 Kinder jedes Jahr das Licht der Welt. Gemeinsam mit der dazugehörigen Geburtshilfe am St. Josefs-Krankenhaus in Salzkotten mit rund 1.000 Geburten im Jahr ist sie die Größte in ganz NRW. Geburtshilfe und Frühgeborenen-Intensivmedizin bilden hier gemeinsam ein Perinatalzentrum (Level 1), in dem Risikoschwangere und -geburten optimal betreut werden. Nicht nur die Sicherheit von Mutter und Kind, sondern vor allem die persönliche Begleitung und der Fokus auf eine natürliche Geburt stehen im Vordergrund. Die Wochenbettstation zeichnet sich durch eine einfühlsame Unterstützung aus.

ADRESSE:
Husener Straße 81
33098 Paderborn
TELEFON: 05251/8640
E-MAIL: gebsprechstunde@vincenz.de
WEBSITE: www.st-louise.de/geburtshilfe

Klinik für Kinder- und Jugendmedizin

Als einzige Klinik für Kinder- und Jugendmedizin im Kreis Paderborn versorgt die Klinik vom Frühgeborenen und erkrankten Neugeborenen bis hin zu akut erkrankten Kindern und Jugendlichen bis zum 18. Lebensjahr alle jungen Patienten. Zu den breiten Spezialgebieten der Klinik für Kinder- und Jugendmedizin gehören die Kinder-Kardiologie, -Chirurgie, -Neurochirurgie, -Gastroenterologie, -Diabetologie, -Pneumologie, -Rheumatologie, -Nephrologie -Endokrinologie und auch ein Sozialpädiatrisches Zentrum (SPZ).

Kinderklinik

ADRESSE:
Husener Straße 81
33098 Paderborn
TELEFON: 05251/864202
E-MAIL: i.rempel@vincenz.de
WEBSITE: www.st-louise.de

SPZ

ADRESSE:
Husener Straße 81
33098 Paderborn
TELEFON: 05251/864270
E-MAIL: spz-sekretariat@vincenz.de
WEBSITE: www.st-louise.de

St. Josefs-Krankenhaus Salzkotten

Jährlich erblicken ca. 1.000 Babys das Licht der Welt im St. Josefs-Krankenhaus. Hier kommen mehr als 25 Prozent der Kinder in einer Geburtswanne zur Welt – das ist deutschlandweit ein absoluter Spitzenwert. Möglich ist dies durch die 2:1-Hebammenbetreuung, die durch das Beleghebammen-system gewährleistet ist. Neben den gängigen Methoden der Schmerzerleichterung (z.B. PDA) können die werdenden Mütter in unserem Kreißsaal auch auf Akupunktur, Homöopathie oder Lachgas zurückgreifen. Die integrative Wochenbettstation zeichnet sich vor allem durch eine familiäre Atmosphäre aus.

ADRESSE:
Dr.-Krisman-Strasse 12
33154 Salzkotten
TELEFON: 05258/100
TELEFON Anmeldung zur Geburt:
05258/10311
WEBSITE: www.st-josefs.de/geburtshilfe

Ambulanz für Kinder und Jugendliche mit Diabetes mellitus und Hormonstörungen

Beratung und Schulung von Eltern, Kindern, Jugendlichen und Erzieher*innen. Medizinische Diagnostik und Behandlung bei Diabetes mellitus und anderen Hormon-Störungen (z.B. Schilddrüsenkrankungen, Störungen von Wachstum und Pubertät).

ADRESSE:
PD Dr. Susanne Thiele-Schmitz
Klinik für Kinder- und Jugendmedizin
Husener Straße 81
33098 Paderborn
TELEFON: 05251/864202
E-MAIL: i.rempel@vincenz.de
WEBSITE: www.st-louise.de

Birgit Figge
TELEFON: 05251/864226
E-MAIL: diabetesberatung@vincenz.de

ÖFFNUNGSZEITEN: nach telefonischer Terminvereinbarung

Eltern-Säuglings-Kleinkindberatung

"Schreiambulanz" im Sozialpädiatrischen Zentrum (SPZ) der Klinik für Kinder- und Jugendmedizin St. Louise

Mit Hilfe einer ärztlichen Überweisung können sich Eltern in den Räumen des sozialpädiatrischen Zentrums Paderborn beraten lassen. Wenn der Säugling viel schreit, unruhig und schlecht tröstbar ist, wenn Fütter- und Essprobleme auftreten, wenn das Kind keinen Schlafrhythmus entwickelt oder wenn die Eltern sich einfach überfordert fühlen, ist diese Beratung sinnvoll.

ADRESSE:
Husener Straße 81
33098 Paderborn
TELEFON: 05251/864270
E-MAIL: spz-sekretariat@vincenz.de

Info

MEDIZINISCHE KINDER-SCHUTZAMBULANZ

KINDERSCHUTZ IST TEAMARBEIT!

Jedes Kind hat ein Recht auf eine liebevolle Erziehung, Versorgung und Schutz vor Gewalt jeglicher Art. Trotzdem erleben viele Kinder in ihrem Alltag Vernachlässigung, körperliche und seelische Misshandlung, sexualisierte Gewalt oder werden Zeuge von Partnergewalt. Die Klinik für Kinder- und Jugendmedizin sieht sich dafür verantwortlich, Kinder und Jugendliche nicht nur optimal medizinisch und pflegerisch zu betreuen, sondern sich auch aktiv für den Kinderschutz einzusetzen.

Das Kinderschutzteam besteht aus erfahrenen Fachärzt*innen, Sozialarbeiter*innen, Mitarbeiter*innen in der Kinderkrankenpflege, psychologisch und therapeutisch erfahrenen Fachkräften und zertifizierten Kinderschutzfachkräften (IseF). Aufgabe des Kinderschutzteams ist es, jeden Verdachtsfall auf eine Kindeswohlgefährdung sachgerecht zu versorgen, in Kooperation mit den Angeboten der Stadt und aus dem Kreis.

TELEFON: 05251/864227
E-MAIL: kinderschutzteam@vincenz.de

ÖFFNUNGSZEITEN:
Di. 12.00–16.00 Uhr
Fr. 8.00–12.00 Uhr
In Notfällen täglich 24 Stunden unter 05251/864215 erreichbar.



Praxen für Frauenheilkunde und Geburtshilfe

Ina Bakker

ADRESSE:
Schatenweg 2b
33104 Paderborn
TELEFON: 05254/8044733
WEBSITE: www.frauenaerztin-bakker.de

Dr. med. Uwe Bojahr

Facharzt für Frauenheilkunde und Geburtshilfe in Paderborn

ADRESSE:
Le-Mans-Wall 9
33098 Paderborn
TELEFON: 05251/24423

MVZ Onko Gyn Paderborn, Dres. Brasse

Geburtshilfe
Gynäkologen
Gynäkoonkologen
Allgemeinmedizin
Gynäkologische Endokrinologie und
Reproduktionsmedizin

ADRESSE:
Neuer Platz 4
33098 Paderborn
TELEFON: 05251/24093
E-MAIL: dres.brasse@t-online.de
WEBSITE: www.dres-brasse.de

Heike Junkermann

Frauenheilkunde und Geburtshilfe (Gynäkologie)

ADRESSE:
Le-Mans-Wall 5
33098 Paderborn
TELEFON: 05251/21113

Dr. med. Georg Liedtke & Dr. med. Vera Drewes

Fachärzte für Frauenheilkunde und Geburtshilfe
Spezielle Geburtshilfe und Perinatalmedizin (Dr. Drewes)
Pränataldiagnostik (DEGUM II)

ADRESSE:
Bahnhofstraße 40
33102 Paderborn
TELEFON: 05251/121980
E-MAIL: praxis@liedtke-drewes.de
WEBSITE: www.liedtke-drewes.de

Dr. med. Karin Michel

Frauenheilkunde und Geburtshilfe (Gynäkologie)

ADRESSE:
Elsener Straße 88-90
33102 Paderborn
TELEFON: 05251/541405
WEBSITE: www.gyn-michel.de

Frauenarztpraxis Anna Reiner

Fachärztin für Frauenheilkunde und Geburtshilfe
Schwangerenvorsorge, Krebsvorsorge und -nachsorge,
Verhütung, Prävention

ADRESSE:
Husenerstraße 48
33098 Paderborn
TELEFON: 05251/26225
E-MAIL: annareinerpb@web.de

ÖFFNUNGSZEITEN:
Mo. & Di. 8.30–12.30 Uhr, 15.00–18.00 Uhr
Mi. 8.30–13.00 Uhr
Do. 8.30–12.30 Uhr, 15.00–19.00 Uhr
Fr. 8.30–14.00 Uhr

Gynäkologie Südstadt

Gemeinschaftspraxis
Dr. med. M. Liebrand
S. Wegener
Dr. med. V. Schäfers
Dr. med. C. Müller-Allroggen

ADRESSE:
Warburger Straße 97
33098 Paderborn
TELEFON: 05251/65404 oder 61027
E-MAIL: info@gyn-suedstadt.de
WEBSITE: www.gyn-suedstadt.de

ÖFFNUNGSZEITEN:
Mo. & Di. & Do. 8.00–18.00 Uhr
Mi. 8.00–17.00 Uhr
Fr. 8.00–13.00 Uhr
und nach Vereinbarung

Dr. med. Agnes Tavakoli Darestani

Frauenheilkunde und Geburtshilfe (Gynäkologie)

ADRESSE:
Marienstraße 5
33098 Paderborn
TELEFON: 05251/26403
WEBSITE: www.dr-tavakoli.de

Dr. med. Catharina Wagner

Frauenheilkunde und Geburtshilfe (Gynäkologie)

ADRESSE:
Schatenweg 2 a
33104 Paderborn-Schloß Neuhaus
TELEFON: 05254/2606

Tipp

DER PADERBORNER STILLWEGWEISER

Der Stillwegweiser zeigt die Orte in der Paderborner Innenstadt, an denen Mütter ihre Kinder stillen können.
In Geschäften, in denen es nicht möglich ist, einen Stillraum einzurichten, werden teilweise sichtgeschützte Plätze oder Aufenthaltsräume angeboten.

Hier finden
Sie den
Stillwegweiser:



Praxen für Kinder- und Jugendmedizin

Dr. med. Jörn Gröbel und Dr. med. Burkhard Hebing

Praxis für Kinder und Jugendliche
Unsere Gemeinschaftspraxis im Zentrum von Paderborn ist zur haus- und fachärztlichen Versorgung zugelassen. Als Fachärzte für Kinder- und Jugendmedizin bieten wir Ihnen das gesamte Spektrum in diesem Versorgungsbereich. Folgende Schwerpunkte und Zusatzbezeichnungen werden von uns vertreten: Neonatologie, Neuropädiatrie, Kinder-Pulmologie, Allergologie und Kinder-Rheumatologie. Weitere Tätigkeitsschwerpunkte sind: Asthmabehandlung, Ultraschalluntersuchung des Herzens, Epilepsiediagnostik und -therapie. Für diese Leistungen ist eine Überweisung durch Haus- oder Kinderarzt erforderlich.

ADRESSE:
Neuer Platz 4
33098 Paderborn
TELEFON: 05251/25817
E-MAIL: info@praxis-neuer-platz.de
WEBSITE: www.praxis-neuer-platz.de

ÖFFNUNGSZEITEN:
Eine Terminabsprache sollte immer telefonisch erfolgen.
Erreichbarkeit:
Mo. & Di. & Do. 8.00–17.00 Uhr
Mi. & Fr. 8.00–12.00 Uhr

Kinderarztpraxis Niesmann

Kinder- und Jugendarztpraxis, Allgemeinmedizin
Dres. med. Matthias und Simone Niesmann
Facharzt für Kinder- und Jugendmedizin,
Schwerpunkt Kinderkardiologie,
Fachärztin für Allgemeinmedizin, Chirotherapie

ADRESSE:
Borchener Straße 70
33098 Paderborn
TELEFON: 05251/55010
E-MAIL: dr.matthias.niesmann@web.de



Praxis Paderkind

Praxis für Kinder- und Jugendmedizin
Dr. med. Irmgard Gockel, Dr. med. Petra Schulte, Dr. med. Ruth Niewels, Jennifer Sender, Dr. med. Maria Schulte

ADRESSE:
Le-Mans-Wall 9
33098 Paderborn
TELEFON: 05251/6888870
E-MAIL: kontakt@praxis-paderkind.de
WEBSITE: www.praxis-paderkind.de

Dr. med. Brigitte Pingel

Kinder- und Jugendärztin

ADRESSE:
Warburger Straße 97
33098 Paderborn
TELEFON: 05251/64364

Kinderarztpraxis Dr. Klaus Pöppel

Chirotherapie
Chirotherapeutische Behandlung von
Kindern und Jugendlichen

ADRESSE:
Almering 43a
33104 Paderborn
TELEFON: 05254/2404
E-MAIL: drpoeppe@aol.com

ÖFFNUNGSZEITEN:
Mo.–Fr. 8.00–12.00 Uhr
Mo. 17.00–20.00 Uhr
Di. & Do. 15.00–17.30 Uhr

Dr. med. Klaus-Dieter Remmert

Kinder- und Jugendarztpraxis
Vorsorgeuntersuchungen U2 bis U11
Jugendgesundheitsuntersuchungen J1, J2
Jugendarbeitsschutzuntersuchung
Schutzimpfungen nach den Empfehlungen der Ständigen
Impfkommision (STIKO)
Reisemedizinische Beratung/Reiseimpfung
Nachsorge ehemaliger Früh- und Risikogeborener
Entwicklungsdiagnostik
Neuropädiatrische Diagnostik

ADRESSE:
Winfriedstraße 74
33098 Paderborn
TELEFON: 05251/760525
E-MAIL: DrRemmert@web.de
WEBSITE: www.kinderaerzte-im-netz.de

ÖFFNUNGSZEITEN:
Mo. & Di. & Do. 8.00–12.30 Uhr, 15.00–17.30 Uhr
Mi. 8.00–12.30 Uhr
Fr. 8.00–12.30 Uhr

Stüttgen-Junghans, Poppe, Jost und Landwehr

Praxis für Kinder- und Jugendmedizin

ADRESSE:
Elsener Straße 88
33102 Paderborn
TELEFON: 05251/34045
E-MAIL: info@kinderarztpraxis-elsener-strasse.de
WEBSITE: www.kinderaerzte-im-netz.de/
aerzte/paderborn/elsener-strasse/
startseite.html



Krankenkassen

AOK NordWest

Die AOK Nordwest bietet ein umfangreiches Programm für junge Familien an: Vermittlung von Adressen, Vorsorge- und Impfkalender, Baby-Manager, Checklisten, Rechtsbetreuung zum Mutter- und Kündigungsschutz, Erziehungsgeld und Elternzeit, Kindergeld und Mutterschaftsgeld, Beratung zur Entwicklung des Kindes, persönlicher Schwangerschaftsratgeber, Forum für Eltern und Kind, Ratgeber für die junge Familie von A bis Z, Ernährungsberatung, Bewegungsberatung, Kursangebot und Mehrleistungen von 500 Euro pro Jahr im Rahmen des AOK-Gesundheitsbudgets.

ADRESSE:
Friedrichstraße 17-19
33102 Paderborn
TELEFON: 0800/2655000
WEBSITE: www.aok.de/nw

ÖFFNUNGSZEITEN:
Mo. & Do. 8.30–18.00 Uhr
Di 8.30–17.00 Uhr
Mi. & Fr. 8.30–14.00 Uhr

BARMER Paderborn

- allgemeine Schwangerschaftsvorsorge vor und nach der Entbindung (Beratung durch Frauenärzt*innen)
- Hebammenhilfe während und nach der Schwangerschaft
- Erweiterte Kinderfrüherkennungsuntersuchungen
- Mehrleistungen für Familien im Rahmen des Familienpluspaketes mit einem 200€ Budget

Regionale Angebote:

- persönliche Ansprechpartnerin für junge Familien
Nadine Bohle mann BARMER Paderborn

- Kurs: "Aktiv und gesund durch die Schwangerschaft?"
- Regelmäßige Vortragsreihe: "Schwanger, was kommt jetzt?"

ADRESSE:
Liboriberg 23
33098 Paderborn
TELEFON: 0800/333004501750
E-MAIL: paderborn-vertrieb@barmer.de
WEBSITE: www.barmer.de

ÖFFNUNGSZEITEN:
Mo.–Mi. 9.00–18.00 Uhr
Do. 9.00–19.00 Uhr
Fr. 9.00–16.00 Uhr

IKK classic

Die IKK classic ist mit über drei Millionen Versicherten das führende Unternehmen der handwerklichen Krankenversicherung und eine der großen Krankenkassen in Deutschland. Die Kasse hat mehr als 8.000 Beschäftigte an 160 Standorten im Bundesgebiet. Für Ihre Gesundheit wollen wir nur das Beste. Deshalb profitieren Sie als IKK classic Mitglied von ausgezeichneten Leistungen, vielen Vorteilen und jeder Menge Extras und Services, die über den Rahmen der gesetzlichen Krankenversicherung hinausgehen.

ADRESSE:
Klingenderstraße 24-26
33100 Paderborn
TELEFON: 0800/4551111
E-MAIL: info@ikk-classic.de
WEBSITE: www.ikk-classic.de

ÖFFNUNGSZEITEN:
Mo. 8.00–16.00 Uhr
Di. & Do. 8.00–18.00 Uhr
Mi. & Fr. 8.00–14.00 Uhr



Mutter-Kind- und Vater-Kind-Kuren

AWO Soziale Dienste Paderborn GmbH

AWO Kurberatung

Die AWO bietet Beratung und Unterstützung bei der Beantragung von Mutter-/Vater-Kind-Kuren an. Zielgruppe einer Kurmaßnahme sind alle, die in Erziehungsverantwortung stehen, Mütter ebenso wie Väter. Eine Kurmaßnahme ist auch als Mutter Kur ohne Mitnahme der Kinder möglich. Wir helfen Ihnen bei der Suche nach einem Kurhaus und unterstützen bei Ablehnung und Widersprüchen.

ADRESSE:
Leostraße 45
33098 Paderborn
TELEFON: 05251/2906614
E-MAIL: info@awo-paderborn.de
WEBSITE: www.awo-paderborn.de

ÖFFNUNGSZEITEN:
Mo. & Mi. 8.00–16.00 Uhr
Do. 8.00–12.00 Uhr

Caritasverband Paderborn e.V.

Kurberatung für Mutter- und Vater-Kind-Kurmaßnahmen

Unsere Beratungsstelle informiert und begleitet Sie bei allen Schritten einer Mutter- oder Vater-Kind-Kur, hilft bei der Antragsstellung und Kliniksuche und bietet auch nach der Kurmaßnahme die Möglichkeit von weiterführenden Beratungs- und Hilfsangeboten der Caritas und ihren Partnern in Stadt und Kreis. Die Kurmaßnahmen bieten Neuausrichtung und Lösungsstrategien für gesundheitlich und psychosoziale Belastungssituationen und helfen Familien, neue Kraft zu schöpfen für den oft anstrengenden Alltag. Ausführliche Infos finden Sie auf unseren Websites.

ADRESSE:
Grube 1
33098 Paderborn
TELEFON: 05251/8891000
E-MAIL: kurberatung@caritas-pb.de
WEBSITE: www.caritas-pb.de / www.beratung-caritas.de

ÖFFNUNGSZEITEN:
Di. & Do. 8.30–16.00 Uhr
Telefonische Terminabsprache zur Beratung und Anfragen
Mo.–Fr. 8.00–16.00 Uhr

MUTTER-KIND- UND VATER-KIND-KUREN

WENN DIE ELTERN NEUE KRÄFTE SAMMELN MÜSSEN

Der Alltag mit Neugeborenen oder kleinen Kindern ist für Familien eine Herausforderung. Erziehung, Haushalt, Berufstätigkeit oder auch die Pflege von kranken Angehörigen sind verantwortlich für einen enormen körperlichen und seelischen Dauerstress. Diese Mehrfachbelastung führt häufig zur Gefährdung und Störung der eigenen Gesundheit.

Mutter-, Mutter-Kind- und Vater-Kind-Kuren bieten geeignete Vorsorge- beziehungsweise Rehamaßnahmen und gezielte Erholungsangebote. Die Beratungsstellen von AWO und Caritas klären, ob eine Kur die geeignete Maßnahme ist, die Ressourcen der Eltern wieder aufzufüllen.

Themen der Beratung sind außerdem die Betreuung von weiteren Familienmitgliedern während der Kur und sonstige finanzielle und andere Hilfestellungen. Auch bei der Wahl einer Kurklinik hilft die Kurberatung. Wenn die Krankenkassen den Antrag auf eine Kur ablehnen, leistet die Beratungsstelle Unterstützung bei der Formulierung von Widersprüchen.

Nach der stationären Kurmaßnahme besteht die Möglichkeit zur Nachsorge, um den Therapieerfolg im Alltag zu festigen. Die Beratung ist kostenlos.

AWO-Kurberatung

Astrid Luthmann
ADRESSE:
Leostraße 23
33098 Paderborn
TELEFON: 05251/2906614
E-MAIL: info@awo-paderborn.de

BERATUNGSZEITEN:
Mo. & Mi. 8.00–16.00 Uhr
Do. 8.00–12.00 Uhr

Caritas – Stationäre Vorsorge und Rehabilitation für Mütter, Mutter-Kind und Vater-Kind

Sabine Lohmann
ADRESSE:
Grube 1
33098 Paderborn
TELEFON: 05251/8891281
E-MAIL: sabine.lohmann@caritas-pb.de

BERATUNGSZEITEN:
Di. & Do. 8.30–16.00 Uhr



Therapie

ERGOTHERAPIE

Ergotherapie Bartels

Behandlung von Kindern vom Säuglings- bis zum Jugendalter bei Entwicklungsverzögerung, Wahrnehmungsstörung, ADS/ADHS, etc.

ADRESSE:
Querweg 73
33098 Paderborn
TELEFON: 05251/1420714
E-MAIL: ergo-bartels-logo@t-online.de
WEBSITE: www.ergo-bartels-logo.de

ÖFFNUNGSZEITEN:
Mo.–Do. 8.00–18.30 Uhr
Fr. 8.00–12.30 Uhr

Praxis für Ergotherapie – Elisabeth Bathe-Honekamp

Wir fördern Kinder und Jugendliche, die in ihrer körperlichen, geistigen und/oder sozioemotionalen Entwicklung auffällig sind. Anhand individuell erstellter Funktionsanalysen werden in enger Zusammenarbeit mit den Eltern alltagsrelevante Ziele formuliert und erarbeitet (Sensorische Integration, Linkshänder, Konzentration, visuelle/auditive Förderung u.a.).

ADRESSE:
Alter Hellweg 41
33106 Paderborn

TELEFON: 05251/92729
E-MAIL: kontakt@ergo-wewer.de
WEBSITE: www.ergo-wewer.de

ÖFFNUNGSZEITEN:
Termine nach telefonischer Vereinbarung

Therapiezentrum Liboriberg – PhysioVital & ErgoVital

Unser Angebot: Physiotherapie, Massagen, Manuelle Therapie, Physiotherapie Bobath für Erwachsene und Kinder, Lymphdrainage, Hausbesuche, Osteopathische Behandlungen, Craniosacrale Therapie, Craniomandibuläre Dysfunktion(CMD), Ergotherapie

ADRESSE:
Liboriberg 21
33098 Paderborn
TELEFON: 05251/207373
E-MAIL: tanja.schwede@t-online.de

ÖFFNUNGSZEITEN: nach Absprache

Ergotherapie am Schloß

Pädiatrie, Neuro- und Biofeedback, Neurologie, Orthopädie, Handtherapie, Schienenbau, Hilfsmittelberatung, Präventionsangebote, Gruppentherapie, Lerntherapie, Hausbesuche

ADRESSE:
Bielefelder Straße 6
33104 Paderborn
TELEFON: 05254/931585
E-MAIL: post@ergo-am-schloss.de
WEBSITE: www.ergo-am-schloss.de

ÖFFNUNGSZEITEN:
Mo.–Fr. 8.00–18.00 Uhr
Termine nur nach Absprache

Praxis für Ergo- und Handtherapie Gundula Schnietz

Sie möchten Ihr Kind im Alltag, bei Freizeitaktivitäten und in der Schule/im Kindergarten unterstützen?
Wir sind gerne für Sie da, behandeln und beraten Sie und Ihr Kind nach den individuellen Bedürfnissen (Konzentration und Aufmerksamkeit, Graphomotorik und Feinmotorik, Linkshändigkeit, Grobmotorik und Koordination, Körperwahrnehmung).

ADRESSE:
Bahnhofstraße 108
33102 Paderborn
TELEFON: 05251/66847
E-MAIL: info@ergotherapie-schnietz.de
WEBSITE: www.ergotherapie-schnietz.de

ÖFFNUNGSZEITEN:
Termine nach Vereinbarung

Ergotherapie – Vonnahme und vom Felde

Ergotherapeutische Behandlung und Umfeldberatung nach einem individuell erstellten Behandlungsplan bei Kindern mit Entwicklungsverzögerungen, Behinderungen, AD(H)S, Wahrnehmungs-, Grafomotorik-, Koordinations-, Konzentrations- oder Aufmerksamkeitsstörungen

ADRESSE Paderborn:
Mersinweg 20
33100 Paderborn
TELEFON: 05251/6875777

ADRESSE Sande:
Sennelagerstraße 6
33106 Paderborn-Sande
TELEFON: 05254/9321666

ADRESSE Elsen:
Von-Ketteler-Straße 14
33106 Paderborn-Elsen
TELEFON: 05254/6608864

E-MAIL: info@ERGOTHERAPIEinPADERBORN.DE
WEBSITE: www.ERGOTHERAPIEinPADERBORN.de

ÖFFNUNGSZEITEN:
Termine nach telefonischer Vereinbarung

Info

FRÜHFÖRDERUNG

... sind (heil-)pädagogische und therapeutische Maßnahmen für Kinder vom Säuglingsalter bis zum Schuleintritt, die eine Behinderung haben, deren Entwicklung auffällig ist oder die von einer Behinderung bedroht sind. Die Beeinträchtigungen der Kinder sollen so früh wie möglich erkannt und behandelt werden. Hilfen werden in interdisziplinären Frühförderstellen und in Sozialpädiatrischen Zentren angeboten, zum Beispiel bei der "Interdisziplinären Frühförderstelle" des Caritasverbandes Paderborn e.V., siehe Seite 32 und 172.



Therapie

HEILPRAKTIKER*INNEN

Heilpädagogik Nesthausen

Heilpädagogische Frühförderung (ambulant/mobil) für Kinder mit Entwicklungsverzögerungen und -störungen oder mit Behinderung, von der Geburt bis zur Einschulung. Ziel ist die Stärkung sozialer Teilhabe durch Förderung von Bewegung, Wahrnehmung, Kommunikation, lebenspraktischen Fähigkeiten, Aufmerksamkeit, Aufbau sozialer Beziehungen, Teilhabe am Spiel. Durch z.B. Heilpädagogische Übungsbehandlung, Psychomotorik, Basale Stimulation, Marburger Konzentrationstraining, Unterstützte Kommunikation, RIT-Reflexintegration. Elternberatung und heilpädagogische Diagnostik. Kostenübernahme durch den LWL, nach Antragstellung und Bewilligung.

ADRESSE:
Nesthauser Straße 132
33106 Paderborn
TELEFON: 05254/9378529
E-MAIL: info@hpraxis-gerlach.de
WEBSITE: www.hpraxis-gerlach.de

ÖFFNUNGSZEITEN:
Termine nach Vereinbarung

Almut Reineke, Naturheilpraxis Frau & Kind

Hebamme und Heilpraktikerin, Hebammenleistung vor und nach der Geburt, Kurse: Geburtsvorbereitung, Rückbildung, Bindung durch Berührung - Schmetterlingsbabymassage, Emotionelle Erste Hilfe - Beratung und Krisenintervention in der Schwangerschaft und ersten Jahr nach der Geburt, Schreiambulanz, Begleitung und Anwendungen (Akupunktur, Cranio-sacrale-Therapie, Phytotherapie) bei unerfülltem Kinderwunsch

ADRESSE:
Huckestraße 10
33106 Paderborn
TELEFON: 0173/7266309
E-MAIL: almut@reineke-pb.de
WEBSITE: www.naturheilpraxis-frauundkind.de

ÖFFNUNGSZEITEN:
Termine nach Vereinbarung

LOGOPÄDIE

Praxis für Logopädie Patricia Discher

- Behandlung aller Sprach-, Sprech-, Stimm- und Schluckstörungen
- Ausführliche Diagnostik und Beratung
- Staatlich geprüfte Logopädinnen
- Zusammenarbeit mit den entsprechenden Ärzten, Schulen und Kindertageseinrichtungen
- Artikulation
- Dysgrammatismus
- Mundmotorik
- Neurofunktionstherapie
- Stottern
- Auditive Wahrnehmung
- Lese-, Rechtschreibschwierigkeiten
- Stimme
- Late Talker
- Behinderungen
- Schlaganfall
- Unterstützende Kommunikation, Sprachcomputer

ADRESSE:
Trakehnerstraße 18c
33104 Paderborn
TELEFON: 05254/809760
E-MAIL: info@logopaedie-discher.de
WEBSITE: www.logopaedie-discher.de

ÖFFNUNGSZEITEN:
Termine nach Vereinbarung

Praxis für Logopädie Irene de Wind

Unser Team bietet hoch qualifizierte Therapie bei:

- Kindern mit stark verspätetem Sprechbeginn
- Sprachentwicklungsstörungen bei Kindern mit und ohne Behinderungen
- auditiven Wahrnehmungsstörungen
- Schluckstörungen bzw. Problemen der Nahrungsaufnahme

ADRESSE:
Auenhauser Weg 7
33100 Paderborn
TELEFON: 05251/64787
E-MAIL: praxis@logopaedie-paderborn.de
WEBSITE: www.logopaedie-paderborn.de

ÖFFNUNGSZEITEN:
Mo.–Fr. 8.00 bis 17.30 Uhr



Therapie

PHYSIOTHERAPIE

Brigitte Michels, Praxis für Kinderphysiotherapie

(Bobath-, Vojta-, SI- und Castilio Morales-Therapeutin)

Behandlung von Säuglingen und Kindern mit Entwicklungsauffälligkeiten und Bewegungsstörungen in einer individuellen und ganzheitlichen Therapie. Die Eltern werden partnerschaftlich angeleitet und beraten.

Therapieangebote: Bobath- und Vojtatherapie für Kinder, SI-Therapie, Atemtherapie für Kinder mit CF, Castillo Morales-Therapie für Säuglinge mit Saug- und Schluckstörungen, osteopathische Behandlungen z.B. für Säuglinge mit Symmetriestörungen, Eltern-Säuglings-Kleinkindberatung im SPZ der Kinderklinik Paderborn bei Regulationsstörungen

ADRESSE:
Auenhauser Weg 7
33100 Paderborn
TELEFON: 05251/66034
E-MAIL: brimichels@aol.com
WEBSITE: www.physiotherapie-michels.de

ÖFFNUNGSZEITEN:
Mo.–Fr. 8.00–18.00 Uhr

Therapiezentrum Liboriberg – PhysioVital & ErgoVital

Unser Angebot: Physiotherapie, Massagen, Manuelle Therapie, Physiotherapie Bobath für Erwachsene und Kinder, Lymphdrainage, Hausbesuche, Osteopathische Behandlungen, Craniosacrale Therapie, Craniomandibuläre Dysfunktion (CMD), Ergotherapie

ADRESSE:
Liboriberg 21
33098 Paderborn
TELEFON: 05251/207373
E-MAIL: tanja.schwede@t-online.de

ÖFFNUNGSZEITEN:
nach Absprache

Physiotherapie und Heilpraxis Markus Steins

- Applied Kinesiologie
- Diagnostik funktioneller Störungen bei Bauchschmerzen, Kopfschmerzen, Energielosigkeit, Entwicklungsdefizite, uva.
- Schmerztherapie

ADRESSE:
von-Ketteler-Straße 4
33106 Paderborn
TELEFON: 0160/5268965
E-MAIL: MarkusSteins@web.de
WEBSITE: www.aktiv-gesund.de

ÖFFNUNGSZEITEN:
Nach Absprache

PSYCHOTHERAPIE

Kinder- und Jugendpsychiatrie – LWL-Institutsambulanz Paderborn

LWL-PsychiatrieVerbund Westfalen

Kinder- und Jugendpsychiatrie · Psychotherapie · Psychosomatik
Wir sind eine Klinik für seelisch belastete und kranke Kinder und Jugendliche, die aus den unterschiedlichsten Gründen aktuell in ihrer alten Umgebung nicht mehr zurechtkommen. Wir bieten unterschiedliche Behandlungsformen an, sowohl ambulant als auch stationär und teilstationär.

ADRESSE:
Am Ostfriedhof 10
33098 Paderborn

AMBULANZ:
TELEFON: 05251/682213650
FAX: 05251/682213651
E-MAIL: ambulanz-kjp-paderborn@lwl.org

KLINIK:
TELEFON: 05251/682213600
FAX: 05251/682213601
E-MAIL: wkkjpp-marsberg@lwl.org

WEBSITE: www.lwl-jugendpsychiatrie-marsberg.de

Psychotherapeutenverein Paderborn/Höxter e.V.

Der Psychotherapeutenverein Paderborn-Höxter e.V. soll Psychologische und ärztliche Psychotherapeut*innen sowie Kinder- und Jugendlichenpsychotherapeut*innen in den Kreisen Paderborn und Höxter miteinander vernetzen. Wir setzen uns für eine Verbesserung der Versorgung psychisch erkrankter Kinder, Jugendlicher und Erwachsener ein. Wir sind Kolleg*innen aus verschiedenen Arbeitsfeldern im ambulanten und stationären Setting. Ziel unserer Website ist es:

- Die Suche nach Psychotherapie zu erleichtern
- Wege zur Psychotherapie zu verdeutlichen
- Über verschiedene Therapieverfahren zu informieren
- Über Kosten für Psychotherapie aufzuklären
- Infos zu Notfällen zu bieten

WEBSITE: www.psychotherapeutenverein.de

Info

PSYCHOTHERAPIE

Psychotherapeutische Erstgespräche und eine eventuelle nachfolgende Behandlung werden von den gesetzlichen Krankenkassen finanziert. Jede psychotherapeutische Praxis bietet regelmäßig Sprechstunden und Termine für Erstgespräche an. Um einen Termin zu vereinbaren, kann man direkt in der Praxis anrufen. Jede Krankenkasse führt eine Liste der zugelassenen psychotherapeutischen Praxen – sowohl für Erwachsene als auch für Kinder und Jugendliche. Auf der Website der Kassenärztlichen Vereinigung Westfalen-Lippe (KVWL) findet sich unter dem Punkt "Bürger" eine Rubrik "Arzt- und Psychotherapeutesuche", in der die Praxen im regionalen Umfeld aufgeführt sind. Zudem bietet die Terminservicestelle (TSS) telefonische Beratung und bei dringendem Bedarf auch die Vermittlung zu psychotherapeutischen Gesprächen an.

Kassenärztliche Vereinigung Westfalen-Lippe
TELEFON KVWL: 0231/94320
TELEFON TSS: 116117
WEBSITE: www.kvwl.de



Therapie

PSYCHOTHERAPIE

Heide Beuerbach und Lara Etienne

Psychotherapeutische Praxis für Kinder und Jugendliche, Kinder- und Jugendlichenpsychotherapie

Diagnostik und Behandlung psychischer Störungen von Kindern und Jugendlichen, Eltern oder Bezugspersonen, tiefenpsychologisch fundierte Psychotherapie, Verhaltenstherapie.

ADRESSE:
Bonenburger Weg 45
33100 Paderborn
TELEFON: 05251/167069
E-MAIL: heide.beuerbach@freenet.de, lara.etienne@gmx.de
WEBSITE: www.praxis-beuerbach-etienne.de

ÖFFNUNGSZEITEN: Termine nach Vereinbarung

Psychotherapeutische Praxis Enzian & Beckord

- Psychotherapie für Kinder, Jugendliche und Erwachsene
- einzeln und in Gruppen
- Analytische Psychotherapie, Familientherapie, Tiefenpsychologisch fundierte Psychotherapie, Verhaltenstherapie
- Diagnostik, Beratung und Supervision

ADRESSE:
Bahnhofstraße 18
33102 Paderborn
TELEFON: 05251/6931652
E-MAIL: info@praxis-enzian.de
WEBSITE: www.praxis-enzian.de

ÖFFNUNGSZEITEN:
Mo.–Fr. 9.00–14.00 Uhr (oft auch länger)
Termine nach Vereinbarung
Anmeldung am besten telefonisch,
Vorsicht bei E-Mail-Nachrichten: Sie sind nicht sicher vor dem Zugriff Dritter geschützt!

Anne Planz – Hilfe & Beratung bei Krisen nach der Geburt

Du bist frisch gebackene Mutter, aber alles ist anders als erhofft, du erkennst dich kaum wieder? Schmerzhaftes Erinnerungen an die Geburt oder unerklärliche Traurigkeit und Selbstzweifel hindern Dich daran zu genießen, was ist? Ich arbeite therapeutisch mit Frauen, die sich durch die Geburt belastet oder traumatisiert fühlen. Mein Angebot richtet sich an alle Mütter & Väter, die durch adäquate und professionelle Unterstützung ihre seelischen Wunden heilen lassen wollen, um zuversichtliche und fröhliche Mütter & Väter zu sein. Es handelt sich hierbei um ein beraterisch-therapeutisches Angebot, welches sowohl in Präsenz als auch online wahrgenommen werden kann.

ADRESSE:
Busdorfwall 22
33098 Paderborn
TELEFON: 0151/74501312
E-MAIL: kontakt@anneplanz.de
WEBSITE: www.anneplanz.de

ÖFFNUNGSZEITEN:
Nach Vereinbarung – falls Sie mich telefonisch nicht erreichen, hinterlassen Sie mir gern eine Nachricht, ich rufe so schnell wie möglich zurück.

REHA

Therapie- und ambulantes Rehabilitationszentrum Paderborn Jasny & Schurig

Wir, das sind Christina Jasny, Ekkehard Schurig & unser Team bestehend aus Physiotherapeut*innen, Osteopath*innen, Heilpraktiker*innen, Ergotherapeut*innen, Kindertherapeut*innen, Sportwissenschaftler*innen, Masseur- und Lymphtherapeut*innen.

Wir arbeiten seit 30 Jahren gemeinsam als Team erfolgreich mit den Ärzt*innen und Mediziner*innen aus Paderborn und auch deutschlandweit zusammen.

Unser Ziel ist es, in allen Bereichen mittels innovativer und qualitativ hochwertiger Therapie zu agieren. Um dieses gewährleisten zu können, stützen wir uns stets auf neue wissenschaftliche Erkenntnisse und bilden unser Team regelmäßig durch interne Fortbildungen weiter.

ADRESSE:
Detmolder Straße 2
33102 Paderborn
TELEFON: 05251/150970
E-MAIL: info@therapiezentrum-paderborn.de
WEBSITE: www.therapiezentrum-paderborn.de

ÖFFNUNGSZEITEN:
Mo.–Do. 7.00–20.00 Uhr
Fr. 7.00–17.00 Uhr
Unsere Rezeption ist wochentags ab 8.00 Uhr erreichbar.

WEITERE THERAPIE-ANGEBOTE

Bauchwärts – Kompetenzzentrum für Frauengesundheit

Bauchwärts ist ein Kompetenzzentrum für Frauengesundheit, in dem Frauen, Schwangere und Mütter ein auf sie zugeschnittenes Angebot an Training, Beratung und Therapie vorfinden.

Unser Ziel: Die mentale und körperliche Stärkung von Frauen in jeder Lebensphase!

Unser Angebot:

- Geburtsvorbereitung/HypnoBirthing
- Rückbildungskurse
- Beckenbodentraining
- Fitnesskurse
- osteopathische Behandlung
- Beckenboden-CheckUps
- Akupunktur
- Ernährungsberatung
- Familienberatung
- Baby- und Kinderkurse

ADRESSE:
Dörener Weg 72
33100 Paderborn
TELEFON: 0176/66847923
E-MAIL: hello@bauchwaerts-paderborn.de
WEBSITE: www.bauchwaerts-paderborn.de

ÖFFNUNGSZEITEN:
Mo.–Do. 9.00–21.00 Uhr
Fr. 9.00–18.00 Uhr



Therapie

WEITERE THERAPIE-ANGEBOTE

Interdisziplinäre Frühförderstelle

Caritasverband Paderborn e.V.

Anlaufstelle – Beratung – Therapie
Mit speziellen Förderangeboten betreut und begleitet das Team der Interdisziplinären Frühförderstelle Kinder von der Geburt bis zur Einschulung, die Besonderheiten in ihrer Entwicklung aufweisen. Das Angebot richtet sich an Familien, die Fragen bezüglich der Entwicklung ihres Kindes haben und Hilfe und Unterstützung suchen.
Unsere Fachleute der verschiedenen Disziplinen (Sozial- und Heilpädagogik, Psychologie, Kinder- und Jugendmedizin, Ergotherapie, Logopädie, Physiotherapie, Motopädie) arbeiten eng zusammen und entwickeln das bestmögliche Förderkonzept für jedes Kind.

ADRESSE:
Warburger Straße 99
33098 Paderborn
TELEFON: 05251/8891180
E-MAIL: fruehfoerderstelle@caritas-pb.de
WEBSITE: www.caritas-pb.de

ÖFFNUNGSZEITEN:
Mo.–Do. 9.00–16.00 Uhr
Fr. 9.00–13.00 Uhr
und nach Vereinbarung

KlangRaum Silvia Freitag - Privatpraxis

Therapeutische Begleitung
Der KlangRaum bietet Begleitung und Unterstützung für Kinder, Jugendliche und Eltern in Krisensituationen (Familie, Schule usw.), bei Lern- und Leistungsproblemen, bei Aufmerksamkeits- und Konzentrationsstörungen, bei emotionalen Problemen (z.B. Ängsten), bei Stress und Anspannungen. Allgemeine Einzel- & Gruppenangebote, Kurse und Seminare. Weitere Informationen auf der Website.

ADRESSE:
Kanzler-Wippermann-Straße 13
33100 Paderborn
TELEFON: 05251/75088533
E-MAIL: info@integrale-klangmassage.de
WEBSITE: www.integrale-klangmassage.de

ÖFFNUNGSZEITEN:
Termine nach Vereinbarung

PaderGogik – Coaching – Training – Weiterbildung

Die Erfüllung der kindlichen Bedürfnisse steht für Eltern an erster Stelle. Dies beinhaltet nicht nur die körperlichen Grundbedürfnisse. Auch die emotionalen Bedürfnisse spielen eine entscheidende Rolle für die langfristige Entwicklung des Kindes. Denn was wir als Kinder (er-)leben, prägt uns nachhaltig in unserer Entwicklung.
Wenn Sie grundsätzlich lernen möchten, wie Sie den Grundbedürfnissen Ihres Kindes gerecht werden und den eigenen "Kellergeistern" auf den Grund gehen können, sind wir genau der richtige Ansprechpartner für Sie. Informieren Sie sich unverbindlich über unsere Basiskurse der Schemapädagogik und wir helfen Ihnen gerne weiter.

ADRESSE:
Fürstenweg 18
33102 Paderborn

TELEFON: 05251/33927
E-MAIL: info@padergogik.com
WEBSITE: www.padergogik.com

ÖFFNUNGSZEITEN:
Mo.–Do. 9.00–17.00 Uhr
Fr. 9.00–13.00 Uhr

Reflexintegrationstraining/Selbstbehauptungs- und Resilienztraining

Verena Blume

Dein Kind ...

- ist oft unruhig, unkonzentriert und leicht ablenkbar?
- schreibt sehr ungern, drückt den Stift sehr fest auf und ermüdet beim Schreiben schnell?
- verdreht Wortbausteine wie Baumhaus und Hausbaum?
- kippelt mit dem Stuhl, kniet auf dem Stuhl oder rutscht unruhig darauf herum?
- verwechselt beim Rechnen Zahlen wie 46 mit 64?

Dahinter können frühkindliche Reflexe stecken, die noch aktiv sind, obwohl das Kind längst stehen, gehen und laufen kann. Das dadurch entstandene muskuläre Ungleichgewicht behindert das Kind möglicherweise in seiner Entwicklung.

ADRESSE:
Von-Kettler-Straße 4
33106 Paderborn
TELEFON: 0152/02049915
E-MAIL: entspannung@verena-blume.de
WEBSITE: www.verena-blume.de

ÖFFNUNGSZEITEN:
Termine nach Vereinbarung

Therapeutisch Pädagogisches Institut (TPI) Paderborn

Wir unterstützen Kinder, Jugendliche und ihre Eltern bei folgenden Herausforderungen:

- ADHS
- LRS, Dyskalkulie
- Lern-/Schulschwierigkeiten
- Sozial-Emotionale Belastungsstörungen
- Traumatische Erfahrungen
- Entwicklungsstörungen
- Bindungsstörungen
- Familiäre Krisen
- Mobbing

u.a. durch eine fundierte und standardisierte Diagnostik, Selbstwerttraining, Soziales Kompetenztraining, LRS/Dyskalkulietraining, Konzentrations-/Wahrnehmungstraining, Elternberatung, Hilfen nach SGB VIII (Schulische Integration, SPFH, ...).
Unser Team besteht aus erfahrenen Psycholog*innen, Pädagog*innen und anderen Fachkräften.

ADRESSE:
Franziskanergasse 12
33098 Paderborn
TELEFON: 05251/8785620
E-MAIL: webmaster@tpi-paderborn.de
WEBSITE: www.tpi-paderborn.de

ÖFFNUNGSZEITEN:
Mo.–Fr. 9.00–18.00 Uhr
und nach Vereinbarung



Ernährungs- beratung

Regine Born –
Studio für Ernährungsberatung Paderborn

Präventive und rehabilitative Beratungsangebote – individuelle Einzelberatung

Themengebiete der Beratungsangebote:

- Nahrungsmittelunverträglichkeiten und -allergien
- Magen-Darm-Erkrankungen
- Fettstoffwechselstörungen
- Adipositas und Präadipositas
- Untergewicht
- ...

In den meisten Fällen ist eine Kostenbeteiligung der Krankenkasse möglich!

ADRESSE:

Friedrich-von-Spee-Straße 23a
33098 Paderborn
TELEFON: 05251/1477882
E-MAIL: r.born@dr-ambrosius.de
WEBSITE: www.dr-ambrosius-owl.de

ÖFFNUNGSZEITEN:

Termine nach vorheriger Vereinbarung



EIN GESUNDES LEBEN GUTES ESSEN UND SPAß AN DER BEWEGUNG

Eine ausgewogene, altersgerechte Ernährung und Bewegung sind wichtig für die gesunde Entwicklung und das Wohlbefinden von Kindern. Ernährungswissenschaftler und Mediziner sprechen vom **Dreiklang Bewegung, Ernährung und Stressbewältigung**, die entscheidend für die Gesundheit auch in späteren Lebensphasen ist.

Wird einer dieser drei Bausteine positiv beeinflusst, so hat dies auch immer Einfluss auf die anderen Aspekte. Wenn sich ein Kind viel bewegt und aktiv ist, setzt es mehr Energie um und braucht demzufolge auch mehr davon. Die spielerische Bewegung reguliert auf natürliche Weise die Energieaufnahme, weil sich ein gesundes Hunger- und Sättigungsgefühl einstellt. Eine zu hohe Nahrungsaufnahme dagegen führt auf Dauer zur Gewichtszunahme und zu Übergewicht. Die Kinder bewegen sich weniger und das Stressempfinden nimmt zu.

Körperliche Aktivität hilft dabei, Stresssymptome wie Unruhe, Nervosität und Schlafstörungen abzubauen. Ein altersgerechtes Bewegungsverhalten und eine ausreichende Entspannung vermindert die Stressanfälligkeit und bewahrt Kinder vor Gesundheitsstörungen. Allerdings hat sich der Alltag auch von Kindern gewandelt. Im Gegensatz zu früher findet vieles im Virtuellen und nicht mehr nur draußen, in der Realität, statt. Man

sitzt häufig, anstatt sich zu bewegen. Das ist nicht nur bei den Erwachsenen, sondern auch bei Kindern so. Um das zu ändern, sind vor allem die Eltern gefragt. Sie sind Vorbilder und können deshalb ihren Kindern die Lust an der Bewegung vermitteln – am besten, indem sie dieses Lebensgefühl selbst vorleben.

Für eine gute Ernährung sind Kalorienzählen oder aufwendige Rezepte nicht nötig. Auch auf spezielle Fertigprodukte, Beikostprodukte oder sogenannte Kinderlebensmittel kann verzichtet werden.

Es reicht, einige einfache Grundregeln zu beachten:

- viel trinken: am besten Wasser oder andere ungesüßte oder zuckerfreie Getränke
- reichlich pflanzliche Lebensmittel: Gemüse, Obst, Getreide und Getreideprodukte, Kartoffeln
- in Maßen tierische Lebensmittel wie Fleisch, Wurst, Fisch, Eier, Milch und Milchprodukte wie Käse, Quark, Joghurt
- sparsam mit Salz, Zucker, Süßigkeiten, Snackprodukten und fettreicher Kost. Dies gilt insbesondere für fettreiche Produkte mit einem hohen Anteil an gesättigten Fettsäuren, wie zum Beispiel Schokocreme, Chips, Flips und ähnliches.





GRUPPEN, KURSE, TREFFS

Familienzentren	42
Familie	52
Treffs für Kinder	60
Informationen zum Thema	
Frühstückstreff Baby & Ko	40
Familienzentren: Betreuung, Bildung & Beratung	42
Kindercafé Kind & Ko	50
"Elternstart NRW"	57

ANDERE LEUTE TREFFEN

Wer hilft weiter bei Stillproblemen? Gibt es Kurse für werdende Mütter? Wo treffe ich andere Eltern mit gleichaltrigen Kindern? Stress ohne Ende – ich brauche unbedingt einen Yogakurs!

In Paderborn hat sich ein großes Angebot von Treffs und Kursen für Familien entwickelt. Doch das beste Angebot hilft nicht, wenn man nichts davon weiß. Deshalb lohnt sich ein Blick auf die folgenden Seiten. Leserinnen und Leser werden schnell feststellen, dass viele ihrer Fragen auch andere bewegen – und dass es für vieles schon ein Angebot oder eine Lösung gibt.

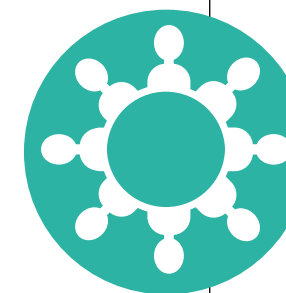

Frühstückstreff Baby & Ko

GUT FÜR KINDER UND ELTERN

Immer mittwochs und donnerstags ist es das gleiche Bild: Jede Menge Babys krabbeln hin und her, rundherum sitzen Mütter und Väter – Willkommen im Frühstückstreff Baby & Ko.

Für viele Eltern ist der kostenlose Frühstückstreff ein fester Termin. Die Familienhebammen haben alles vorbereitet: Matten auf dem Boden für die Kleinen und ein leckeres Frühstücksbuffet für Mama und Papa. Es dauert nicht lange, bis die Besucher im Kreis sitzen und munter plaudern. Mittendrin liegen die Babys und sind schwer beschäftigt. Langeweile kommt nicht auf. Wer ein Baby hat, kann immer etwas erzählen – um so mehr, wenn das Publikum aus Eltern besteht, die gerade ähnliche Erfahrungen machen. Genauso locker kann man die Mitarbeiterinnen aus dem Bildungsbüro Kind & Ko ansprechen, die zuhören und weiterhelfen. Die Unterstützung ist auch mal ganz praktisch. Wer will, kann beispielsweise sein Baby wiegen lassen.

Zeit zum Aufbruch ist meist dann, wenn die Babys keine Lust mehr haben. Die Väter und Mütter könnten auch noch ein wenig länger bleiben, so viel ist klar. Aber es dauert ja nur eine Woche bis zum nächsten Frühstückstreff.

Für die Teilnahme ist eine Anmeldung notwendig! Die aktuellen Termine und die Anmeldung finden Sie über den QR-Code.



Info

FRÜHSTÜCKSTREFF BABY & KO



KAUKENBERG:
Hort im JuKiz
Driburger Straße 195, 33100 Paderborn

SCHLOSS NEUHAUS:
Familienzentrum Schloß Neuhaus
Residenzstraße 4, 33104 Paderborn

PADERBORN:
Katholische Erwachsenen- und
Familienbildung (kefb) Ostwestfalen
Giersmauer 21, 33098 Paderborn

TELEFON: 05251/8811576
E-MAIL: kindundko@paderborn.de
WEBSITE: www.kindundko-paderborn.de



Zusammen frühstücken, miteinander reden und sich Tipps von den Familienhebammen und Fachfrauen des Bildungsbüros Kind & Ko holen, während die Babys alles erkunden – für viele Eltern ist der Frühstückstreff ein fester Termin.



Familienzentren

Info

FAMILIENZENTREN: BETREUUNG, BILDUNG & BERATUNG

Familienzentren bieten Familien eine Anlaufstelle für Alltagsfragen. Ziel ist es, kinder- und familienorientierte Leistungen qualitativ weiterzuentwickeln und Familien ein ganzheitliches Angebot zu bieten. Neben der Stärkung der Erziehungskompetenz, zu der durch besondere Angebote beigetragen werden soll, steht die Förderung der Bildungskompetenz von Kindern im Vordergrund. Dazu gehört vor allem die kontinuierliche Förderung in den frühen Lebensjahren. Eine weitere Aufgabe ist auch die bessere Vereinbarkeit von Familie und Beruf.

Familienzentren ermöglichen Familien Beratung, Information und Hilfe in allen Lebensphasen, indem sie Fachdienste und psychosoziale Leistungen vermitteln oder selbst anbieten. Sie kooperieren eng mit verschiedenen Institutionen wie Erziehungsberatungsstellen, Familienbildungsstätten oder dem Jugendamt. Die Familienzentren führen vorhandene Angebote und Dienste in einem Netzwerk zusammen und machen diese Eltern leichter zugänglich. Eltern sollen auf diese Weise so früh wie möglich zielgenaue und unmittelbare Hilfe und Unterstützung erhalten. Ausführliche Informationen zum Landesprogramm "Familienzentrum NRW" unter: www.familienzentrum.nrw.de.



Tipp

SOZIALBEZIRKE

Zur besseren Orientierung finden Sie auf Seite 2 eine Karte mit einer Übersicht der Sozialbezirke.

SOZIALBEZIRK I Schloß Neuhaus, Sennelager, Sande

Familienzentrum Am Schlosspark

Wir arbeiten nach dem offenen Konzept. In unseren Funktionsräumen können Kinder im Alter von 2 Jahren bis zum Schuleintritt ihren Interessen und Bedürfnissen nachgehen und sich gruppenübergreifend zum Spielen treffen. Hierbei werden sie von pädagogischen Fachkräften begleitet. Unsere Schwerpunkte sind:

- Interkulturelle Erziehung
- Inklusion
- alltagsintegrierte Sprachbildung
- Partizipation

Als zukünftiges Familienzentrum bieten wir Familien und Kindern in unserem Sozialraum verschiedene Angebote an, z.B. offene Beratungssprechstunden, Elternabende, kreativ-musikalische Kinderaktionen.

ADRESSE:
Almering 57
33104 Paderborn
TELEFON: 05254/7715
E-MAIL: kita-am-schlosspark@paderborn.de

ÖFFNUNGSZEITEN:
Mo.–Fr. 7.15–16.30 Uhr

Familienzentrum Sande

Das Familienzentrum in Sande ist ein Ort zum Spielen, Lernen und Wohlfühlen für Klein und Groß.

Unsere Schwerpunkte sehen wir zum einen in dem Bereitstellen von niederschweligen Beratungsangeboten für Erwachsene. Hierzu arbeiten wir mit verschiedenen Kooperationspartnern eng zusammen.

Die Unterstützung von Familien durch das Angebot von Elternkompetenztrainings und Vorträgen zu pädagogischen Inhalten bildet einen weiteren Schwerpunkt. Das wöchentliche Treffen der Krabbelgruppe ist seit Beginn ein fester Bestandteil. Angebote und Kurse für Kinder unterschiedlichen Alters werden unter anderem zu den Themen Bewegung und Entspannung, Kreativität und Musik angeboten.

ADRESSE:
Karl-Korthaus-Straße 45
33106 Paderborn
TELEFON: 05254/806160
E-MAIL: famz-sande@paderborn.de
WEBSITE: www.paderborn.de/famz-sande

ÖFFNUNGSZEITEN:
Mo.–Fr. 7.30–16.30 Uhr

Familienzentrum Schloß Neuhaus

Die drei städtischen Kindertageseinrichtungen "Lippekind", "Spielwiese" und "Waldblick" arbeiten als Verbund im zertifizierten Familienzentrum Schloß Neuhaus zusammen. Die zusätzlichen Räumlichkeiten in der Residenzstraße 4 bieten viel Platz und laden ein, das Familienzentrum als ortsnahe Anlaufstelle für Kinder, Eltern und andere Interessierte zu nutzen. Es gibt Eltern-Kind-Angebote, Beratungsangebote, Sprachkurse für Frauen, Krabbelgruppen, Elternabende und Gesundheitsangebote. Informieren Sie sich über unsere aktuellen Angebote auf unserer Website.

ADRESSE:
Residenzstraße 4
33104 Paderborn
TELEFON: 05254/9304660
E-MAIL: famz-sn@paderborn.de
WEBSITE: www.paderborn.de/famz-sn

ÖFFNUNGSZEITEN:
Mi. 9.00–12.30 Uhr

Familienzentrum St. Christophorus

In unserem Familienzentrum in Sennelager finden Sie die unterschiedlichsten Angebote angepasst an die Vielfalt der Elternwünsche. Ein großes Beratungsangebot z.B. des Allgemeinen Sozialen Dienstes, der Erziehungsberatung, der interdisziplinären Beratung der Frühförderstelle, der Beratung für Sehbeeinträchtigte und der unterstützenden Beratung für Menschen mit Behinderung (FuD) wird abgerundet mit den unterschiedlichsten Kursangeboten. Babysitter-Kurs, Psychomotorik, Bastel- und Tanzangeboten sind einige Ideen, die im Familienzentrum umgesetzt werden.

ADRESSE:
Sennelagerstraße 181-183
33104 Paderborn
TELEFON: 05251/8891360
E-MAIL: christophorus@caritas-pb.de
WEBSITE: www.familienzentrum-christophorus.de

ÖFFNUNGSZEITEN:
Mo.–Fr. 7.00–16.30 Uhr

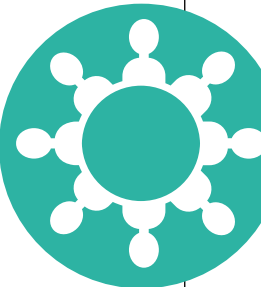

Familienzentren

SOZIALBEZIRK II

Stadtheide, Benhausen, Dahl,
Neuenbeken, Marienloh, Oststadt

Familienzentrum August-Hermann-Francke

Das sind unsere Schwerpunkte:

- Religionspädagogik
- Bewegung
- generationsübergreifende Angebote
- Bildungsdokumentation (BLG, BaSiK, MotorikPlus)
- alltagsintegrierte Sprachangebote

Wir arbeiten nach dem teiloffenen Konzept.

In unserem Familienzentrum finden Erziehungsberatung, Pecip, Therapien (Logopädie, Ergotherapie, Physiotherapie), eine Krabbelgruppe und das Eltern-Kind-Turnen statt.

ADRESSE:

Kreienhöfen 11
33102 Paderborn
TELEFON: 05251/545289
E-MAIL: e.friesen@ahf-kita-paderborn.de
WEBSITE: www.ahf-kita-paderborn.de

ÖFFNUNGSZEITEN:

Mo.–Fr. 7.15–16.15 Uhr

Familienzentrum Franz Stock

Wir sind eine zentrale Anlaufstelle, die sich als Wegweiser und Begleiter für den Sozialen Raum Stadtheide versteht.

- Wir bieten Beratung und Unterstützung von Kindern und Familien in den unterschiedlichsten Lebensbereichen.
- Wir bieten Familienbildung und Erziehungspartnerschaft.
- Wir knüpfen Kontakt zur Kindertagespflege.
- Wir unterstützen die Vereinbarkeit von Familie und Beruf.
- Wir bieten einen Ort der Begegnung.
- Bei uns ist jeder herzlich willkommen.

ADRESSE:

Auenweg 22
33100 Paderborn
TELEFON: 05251/6891023
E-MAIL: franzstock.paderborn@kath-kitas-hochstift.de
WEBSITE: www.kita-franz-stock-paderborn.de

ÖFFNUNGSZEITEN:

Mo.–Fr. 7.30–16.30 Uhr

Familienzentrum Heidehaus

Zeit und Raum für Kinder und Familien!
Neben der Betreuung und Bildung der Kinder beziehen wir Familien aus der Stadtheide in unsere Arbeit ein. Zusammen mit unseren Kooperationspartnern bieten wir für Sie vielfältige Angebote vor Ort an.

Einige unserer Schwerpunkte in der Kita und im Familienzentrum:

- Interkulturelle Öffnung
- Unterstützung und Beratung von Familien
- Kooperation mit anderen Institutionen
- Teilnahme am Bundesprojekt "Sprach Kita"
- Inklusion
- Öffnung des Hauses als sozialer Treffpunkt

Wir arbeiten mit den Bildungs- und Lerngeschichten. Für Kinder ab 2 Jahren.

ADRESSE:

Erwin-Rommel-Straße 13-14
33102 Paderborn
TELEFON: 05251/8812551
E-MAIL: kita-heidehaus@paderborn.de
WEBSITE: www.paderborn.de/famz-heidehaus

ÖFFNUNGSZEITEN:

Mo.–Fr. 7.30–16.45 Uhr

Familienzentrum Lange Wenne

Das Familienzentrum NRW "Lange Wenne" bietet ein vielfältiges Programm für Familien in der Umgebung. Zu unseren wiederkehrenden Angeboten gehören unter anderem:

- Beratungsangebote für Kinder, Jugendliche und Familien
- Bewegungsangebote für Kinder
- Krabbelgruppen
- Tagespflegeelterntreff
- pädagogische Themenabende
- ein monatliches Elterncafé
- und vieles mehr.

Unsere aktuellen Angebote finden Sie im Schaukasten vor dem Familienzentrum, auf unserer Website oder in unserem 2-mal jährlich erscheinenden Programmheft. Eine Anmeldung zu allen Veranstaltungen ist erforderlich, ein Anmeldeformular erhalten Sie in unserer Einrichtung.

ADRESSE:

Lange Wenne 1
33100 Paderborn
TELEFON: 05251/57139
E-MAIL: famz-langewenne@paderborn.de
WEBSITE: www.paderborn.de/famz-langewenne

ÖFFNUNGSZEITEN:

Mo.–Fr. 07.30–16.45 Uhr

SOZIALBEZIRK III

Kaukenberg, Goldgrund, Auf der Lieth,
Innenstadt, Südstadt, Springbach Höfe

Familienzentrum Abdinghof

Betreuung von 2 Jahren bis zum Schuleintritt, Integration von Kindern mit erhöhtem Förderbedarf, christliches evangelisches Profil, individuelle, gezielte Förderung und Unterstützung in sozialen Kompetenzen und durch folgende Bildungsangebote:

- Sport- und Bewegungsangebote
- Sprache
- Musik
- Logisches Denken und Zahlen
- Kreativität
- Natur und Kultur
- Unterstützung beim Übergang zur Grundschule

Das Familienzentrum bietet viele verschiedene Möglichkeiten für Eltern, Kinder und alle anderen Interessierten:

- Krabbelgruppe
- Eltern-Yoga
- Thematische Elternabende
- Elterncafé
- Steh-Café
- u.v.m.

ADRESSE:

Am Abdinghof 5
33098 Paderborn
TELEFON: 05251/24165
E-MAIL: ev.kita.abdinghof.pb@kkpb.de
WEBSITE: www.kita-abdinghof.de

ÖFFNUNGSZEITEN:

Mo.–Fr. 7.30–16.30 Uhr

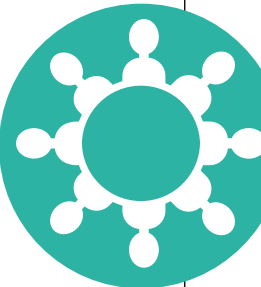

Familienzentren

Familienzentrum An der Abtsbreite

Im Jahr 2021 wurden wir als städtische Kita "An der Abtsbreite" erfolgreich zum Familienzentrum NRW zertifiziert. Vielfältige Sprachen, Kulturen, Nationen und Religionen sind für uns eine Bereicherung. Mit unterschiedlichen Projekten, Angeboten und Aktionen leben wir die interkulturelle Gemeinschaft. Jeder ist in unserem Familienzentrum herzlich willkommen. Mit verschiedenen Beratungsangeboten möchten wir in herausfordernden Situationen helfen.

Weitere Informationen erhalten Sie telefonisch oder in unseren Aushängen.

ADRESSE:
Abtsbreite 62
33098 Paderborn
TELEFON: 05251/73942
E-MAIL: Famz-Abtsbreite@paderborn.de

ÖFFNUNGSZEITEN:
Mo.–Fr. 6.45–16.15 Uhr

Familienzentrum Maria zur Höhe

Das zweigruppige katholische Familienzentrum Maria zur Höhe arbeitet mit Kindern im Alter von 2 Jahren bis zum Schuleintritt. In der Kooperation mit Beratungsstellen und Therapeuten wird den Familien Betreuung, Bildung, Beratung und Unterstützung angeboten. Jedes Kind wird in seiner Persönlichkeit angenommen und akzeptiert, so dass es seine Eigenständigkeit entfalten und selbständig seinen Platz in der Gesellschaft finden kann.

Unsere Schwerpunkte sind:

- Religionspädagogik
- Sinnesorientierte ganzheitliche Bildung und Erziehung
- Integrationsförderung
- Musikalische Bildungsangebote

ADRESSE:
Am Rippinger Weg 3d
33098 Paderborn
TELEFON: 05251/62444
E-MAIL: mariazurhoehe.paderborn@kath-kitas-hochstift.de
WEBSITE: www.kita-mzh.de

ÖFFNUNGSZEITEN:
Mo.–Fr. 7.15–16.15 Uhr

Familienzentrum Markus

Neben unserer Haupttätigkeit als evangelischer Kindergarten bieten wir außerdem Erst- und Verweisberatung zu folgenden Themen an: Familien- und Lebensberatung, Schwangerenberatung, Trennungs- und Scheidungsberatung, uvm. Unter unseren starken Partnern (z.B. Diakonie, Ev.-luth. Kirchengemeinde Paderborn, ...) finden wir das richtige Angebot für Sie.

ADRESSE:
Bastfelder Weg 30
33098 Paderborn
TELEFON: 05251/71299
E-MAIL: Info@familienzentrum-markus-paderborn.de
WEBSITE: www.familienzentrum-markus-paderborn.de

ÖFFNUNGSZEITEN:
Mo.–Fr. 7.00–16.00 Uhr (Verwaltung),
Angebote nach Absprache.

Familienzentrum Mistelweg

Das Familienzentrum Mistelweg NRW auf dem Kaukenberg bietet vielfältige Angebote und alltagsnahe Unterstützung für alle Kinder und Familien. Über die Bildung und Betreuung der Kinder hinaus werden kreative Eltern-Kind-Gruppen, Gespräche mit der Erziehungsberatung, Sport- und Bewegungsaktivitäten für Klein und Groß sowie Jung und Alt angeboten. Der offene Elterntreff, der Sprachkurs für Frauen und die "Tanzmäuse" sind nur einige von vielen Aktionen.

ADRESSE:
Mistelweg 18-20
33100 Paderborn
TELEFON: 05251/681766
E-MAIL: kita-mistelweg@paderborn.de
WEBSITE: www.paderborn.de/famz-mistelweg

ÖFFNUNGSZEITEN:
Mo.–Fr. 7.15–16.30 Uhr

Familienzentrum St. Franziskus

In unserem Familienzentrum werden wohnortnahe Beratung, Unterstützung und Hilfe zu Fragen und Themen des Lebensalltags angeboten. Es finden regelmäßig Gesprächsangebote mit der Erziehungsberatungsstelle der Caritas e.V. statt. Im Flur des Familienzentrums können Sie zu festgelegten Terminen bei einer Tasse Kaffee oder Tee mit den pädagogischen Fachkräften und anderen Eltern in Kontakt kommen.

ADRESSE:
Weißdornweg 4
33100 Paderborn
TELEFON: 05251/66633
E-MAIL: st.franziskus.paderborn@kath-kitas-hochstift.de
WEBSITE: www.kita-franziskus-pb.de

ÖFFNUNGSZEITEN:
Mo.–Fr. 7.15–16:30 Uhr

Familienzentrum St. Hedwig

Die katholische Kita St. Hedwig liegt im Stadtteil "Auf der Lieth", im Süd-Osten Paderborns. Den Stadtteil prägt eine kulturelle Vielfalt, die sich auch in der Kindertageseinrichtung zeigt. Die Einrichtung ist als "Familienzentrum NRW", "Bewegungskindergarten mit dem Pluspunkt Ernährung" und "Bildungshauspartner" zertifiziert. Die Kindertageseinrichtung St. Hedwig wurde als familienpastoraler Ort im Erzbistum Paderborn zertifiziert.

ADRESSE:
Josef-Spiegel-Platz 5
33100 Paderborn
TELEFON: 05251/61146
E-MAIL: st.hedwig.paderborn@kath-kitas-hochstift.de
WEBSITE: www.kita-sankt-hedwig.de

ÖFFNUNGSZEITEN:
Mo–Do. 7.15–16.30 Uhr
Fr. 7.15–15.15 Uhr

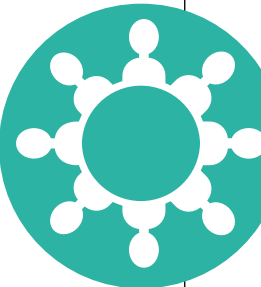

Familienzentren

Familienzentrum St. Liborius

In Kooperation mit Bildungspartnern finden zahlreiche Angebote statt. Viele der Angebote werden von Interessenten aus dem gesamten Stadtgebiet und darüber hinaus genutzt.

Zu den Angeboten zählen u.a.:

- Bildungsveranstaltungen
- Fortbildungsangebote für Tagespflegepersonen
- Beratungsangebote
- Qualifikationskurs für Babysitter
- Inklusion

ADRESSE:

Gierswall 25
33102 Paderborn
TELEFON: 05251/25867
E-MAIL: st.liborius.paderborn@kath-kitas-hochstift.de
WEBSITE: www.liborius-familienzentrum.de

ÖFFNUNGSZEITEN:

Mo.–Fr. 7.30–16.30 Uhr

SOZIALBEZIRK IV

Wewer, Elsen, Riemeke, Fischteiche, Wilhelmshöhe

Familienzentrum Elsen

Verbundeinrichtungen der katholischen Kita "St. Josef" und der katholischen Kita "St. Urban".

Angebote des Familienzentrums Elsen:

- Sprechstunden der Erziehungsberatungsstelle für Kinder, Eltern und Jugendliche des Caritas-Verbandes Paderborn e.V.
- Elterncafés
- Selbstbehauptungskurse
- Alleinerziehenden Treff
- Elternabende
- Angebote zur Bewegungs- und Gesundheitsförderung
- u.v.m.

ADRESSE:

Von-Ketteler-Straße 34
33106 Paderborn
TELEFON: 05254/5173
E-MAIL: st.josef.elsen@kath-kitas-hochstift.de
WEBSITE: www.famzelsen-kitastjosef.de

ÖFFNUNGSZEITEN:

Mo.–Fr. 7.30–16.30 Uhr

Familienzentrum Johannes

Unser Evangelisches Familienzentrum ist eine Anlaufstelle und ein Ort für die ganze Familie. Wir unterstützen durch ein Netzwerk von Kinderbetreuung, Familienbildung und Familienberatung. Unsere Angebote richten sich an alle Menschen aus unserem Stadtgebiet.

Unsere schwerpunktmäßigen Angebote sind unter anderem:

- Krabbelgruppen
- Vermittlung von Kindertagespflege

- Erziehungsberatungsangebote
- Großelternnachmittage
- Vermittlung zu anderen Institutionen (z.B. Frühförderstelle, Diakonie, SPZ)
- Themenabende mit Referenten
- Elternkurse (z.B. Starke Eltern - Starke Kinder, KESS erziehen)
- Sportangebote für Kinder und für Erwachsene

ADRESSE:

Dietrich-Bonhoeffer-Straße 7
33102 Paderborn
TELEFON: 05251/33000
E-MAIL: ev.kita.johannes.pb@kkpb.de
WEBSITE: <https://kita-johannes.de/>

ÖFFNUNGSZEITEN:

Mo.–Fr. 7.00–16.30 Uhr

Familienzentrum Städtisches Kinderzentrum

Unsere Einrichtung befindet sich in den Gebäuden der ehemaligen "Von-Fürstenberg-Realschule".

Im Familienzentrum werden 45 Kinder im Alter von 2 Jahren bis zum Schuleintritt betreut.

Unsere Schwerpunkte:

- Begleitung und Unterstützung der Kinder bei ihren individuellen Bildungsprozessen
- Portfolio-Arbeit, Bildungs- und Lerngeschichten, Dokumentation
- Sprachförderung
- Inklusion
- Literatur
- Beratung und Unterstützung von Kindern und Familien

ADRESSE:

Fürstenbergstraße 40
33102 Paderborn

TELEFON: 05251/8815421

E-MAIL: kita-staedtisches-kinderzentrum@paderborn.de

ÖFFNUNGSZEITEN:

Mo.–Fr. 7.30–16.30 Uhr

Familienzentrum Wewer

Das Familienzentrum Wewer NRW besteht aus einem Verbund der städtischen Kindertageseinrichtungen "Hinter den Höfen" und "Lüthenweg". Unser Familienzentrum bietet im Rahmen eines großen Netzwerkes thematisch umfangreiche Angebote, wie zum Beispiel Themenabende für Eltern, Krabbelgruppe, Eltern-Kind- und Beratungsangebote u.v.m. an.

Das Familienzentrum ist eine Anlaufstelle für Kinder, Familien, Interessierte und Mitbürger*innen in Wewer und Umgebung.

Über unsere Angebote werden Sie im Schaukasten vor der Kita oder im Schaukasten in Wewer West und auf unserer Website informiert.

ADRESSE:

Hinter den Höfen 26
33106 Paderborn
TELEFON: 05251/9749
E-MAIL: kita-hinter-den-hoefen@paderborn.de
WEBSITE: www.paderborn.de/famz-wewer

ÖFFNUNGSZEITEN:

Mo.–Fr. 7.15–16.30 Uhr

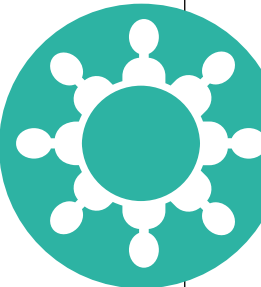

Kindercafé Kind & Ko

NEUE FREUNDE FINDEN

Es ist ganz schön was los. Die vielen Kinder krabbeln, laufen herum und spielen gemeinsam. Wer neu ist, sitzt vielleicht noch vorsichtig auf dem Schoß von Papa und Mama und schaut sich alles an. Lange hält die Scheu aber nicht an. Dafür ist das kunterbunte Durcheinander einfach zu reizvoll.

Regelmäßig einmal in der Woche von 15.00 bis 16.30 Uhr treffen sich Kinder von 1 bis 2 Jahren mit ihrer Mama, ihrem Papa, aber auch mit Oma und Opa in den Räumen der "kefb Ostwestfalen" an der Giersmauer in Paderborn. Viele Eltern und Kinder sind hier Stammgäste, die die Gastgeberinnen aus den Teams der Familienkinderkrankenschwestern und des Bildungsbüros Kind & Ko mittlerweile gut kennen.

Es gibt Kaffee, Kuchen, gesunde Snacks und Obst für die Gäste. Auch die Erwachsenen freuen sich darauf, Bekannte wiederzusehen und über Dinge zu sprechen, die sich im Alltag mit den Kindern ergeben.

Im Kindercafé Kind & Ko lassen sich gut Kontakte knüpfen und neue Freunde finden. Hier sind alle im Thema, weil alle ähnliche Erfahrungen mit ihren Kindern machen – und außerdem gibt es ja noch die Familienkinderkrankenschwester und die Fachfrau aus dem Bildungsbüro Kind & Ko, die mit gutem Rat zur Seite stehen.



Info

KINDERCAFÉ KIND & KO

ANMELDUNG:

In der Regel findet das Kindercafé donnerstags von 15 bis 16.30 Uhr statt. Das Kindercafé ist so gut besucht, dass Eltern aus der Stadt Paderborn, die mit ihren Kindern kommen wollen, sich bitte anmelden müssen. Sie können sich online für einen oder mehrere Termine eintragen. Die Termine werden monatlich bekanntgegeben. Zu dem Link kommen Sie über den QR-Code unten. Da es häufig zu kurzfristigen Absagen kommt, können oft Familien nachrücken. Deshalb tragen Sie sich auch auf die Warteliste von ausgebuchten Terminen ein!

ADRESSE:

Katholische Erwachsenen- und Familienbildung (kefb) Ostwestfalen
Giersmauer 21, 33098 Paderborn
TELEFON: 05251/8815157
E-MAIL: kindundko@paderborn.de



Im Kindercafé ist viel los: Die Kinder krabbeln, laufen herum und spielen gemeinsam, es gibt Kaffee, Kuchen, gesunde Snacks und Obst – perfekt, um Kontakte zu knüpfen oder sich einen Rat von den begleitenden Fachfrauen zu holen.



Familie

Alleinerziehendentreff

Alleinerziehende fühlen sich oft allein gelassen: Verantwortung für die Kinder, Konflikte mit dem Ex-Partner, aufgerieben zwischen Kindern, Beruf und Haushalt, wenig Zeit für sich selbst, Probleme mit Finanzen und Ämtern. Im Treff können sie sich austauschen, sich Mut machen, Anregungen bekommen und miteinander Spaß haben.

ADRESSE:
Dionysiushaus Elsen
Von-Ketteler-Straße 38
33106 Paderborn
TELEFON: 05251/7092589
E-MAIL: klerx-hermanni@web.de

ÖFFNUNGSZEITEN:
1x pro Monat Sa. 9.45–12.30 Uhr, mit Kinderbetreuung!

Das kleine Wichtelhaus e.V.

Das familienfreundliche Kurs- und Veranstaltungszentrum im Paderborner Riemekeviertel. In gemütlicher und entspannter Atmosphäre könnt Ihr bei uns folgende Angebote wahrnehmen:

- Mini-Krabbelgruppen (3-12 Monate)
- Krabbelgruppen (12 Monate bis Kindergarten)
- Vorträge rund um die Themen Gesundheit und Erziehung (Kinderkrankheiten natürlich lindern, Beikost-Workshops, Abschied von der Windel, Gesunde Kleinkinderernährung, auch teilweise als Videokurs)
- Musikwochenende
- Kindernotfalltraining

Wir freuen uns auf Euch!

ADRESSE:
Damaschkestraße 67
3310 Paderborn
TELEFON: 05251/4171124
E-MAIL: jutta@das-kleine-wichelhaus.de
WEBSITE: www.das-kleine-wichelhaus.de

Eltern-Kind-Café im Jugendkulturzentrum MultiCult

Wir laden alle Eltern, mit und ohne Migrationsgeschichte ein, gemeinsam mit ihren Kindern das Elterncafé in den Räumen des Jugendkulturzentrums MultiCult zu besuchen. Hier sollen Familien mit Kindern (Vorschulalter) außerhalb der Öffnungszeiten der Einrichtung gemeinsam frühstücken und Zeit miteinander verbringen. Beim Elterncafé sollen Eltern die Möglichkeit haben in den Austausch mit anderen Familien zu kommen. Themen, die euch zum Leben in Deutschland interessieren, können besprochen werden. Außerdem unterstützen wir euch auch gerne bei dem Kontakt zu Behörden oder anderen Institutionen. Weiter möchten wir euch die Möglichkeit geben, dass eure Kinder andere Kinder kennenlernen und somit auch Verabredungen, Treffen und Freundschaften entstehen können. Das Elterncafé wird von der Koordinierungsstelle für Flüchtlingsangelegenheiten der Stadt Paderborn unterstützt. Wir freuen uns auf Euren Besuch!

ADRESSE:
Am Haxthausenhof 18
33098 Paderborn
TELEFON: 05251/280950
E-MAIL: multicult@paderborn.de
WEBSITE: www.paderborn.de/multicult

ÖFFNUNGSZEITEN:
Jeden Di. 11.00–13.00 Uhr

Eltern-Kind-Gruppe "Krabbelmäuse"

Ev. Martin-Luther-Gemeindezentrum

ADRESSE:
Klingenderstraße 13
33100 Paderborn
TELEFON: 05251/8771449
E-MAIL: Thom.Fischer@gmx.de

ÖFFNUNGSZEITEN:
Di. 9.30–11.00 Uhr

Eltern-Kind-Gruppe "Zappelfinger"

Ev. Gemeindetreff "Unter dem Regenbogen"

ADRESSE:
Kaukenberg 23
33100 Paderborn
TELEFON: 05251/8771449
E-MAIL: Thom.Fischer@gmx.de

ÖFFNUNGSZEITEN:
Mi. 9.30–11.00 Uhr

Elternschule der St. Vincenz-Kliniken

Die Kliniken St. Louise in Paderborn und St. Josef in Salzkotten bieten ein vielseitiges Kursprogramm und verschiedene Sprechstunden rund um Schwangerschaft, Geburt, Wochenbett und Stillzeit an. Die Kurse helfen jungen Eltern sich auf die Schwangerschaft und auf die Zeit nach der Geburt vorzubereiten und gut informierte Entscheidungen zu treffen. Die aktuellen Termine und Kurse sind online zu finden.

Folgende Kurse bietet das Team der Elternschule an:

- Stillen – mit allen Sinnen genießen
- Willkommen! Das Kind im ersten Lebensjahr
- Gesund und lecker für Mutter und Kind
- Großelternkurs
- Säuglingspflege
- Erste Hilfe- und Reanimationskurs

ADRESSE:
Husener Straße 81
33098 Paderborn
TELEFON: 05251/864553
E-MAIL: elternschule@vincenz.de
WEBSITE: www.st-louise.de/elternschule

Erste Hilfe am Kind

DRK Kreisverband Paderborn e.V. – Erste Hilfe

In unserem Kurs "Erste Hilfe am Kind" geht es um die typischen Notfälle im Säuglings- und Kindesalter. Wichtige Hilfsmaßnahmen und Besonderheiten bei der Erstversorgung von Kleinkindern können geübt werden. Dieses Kursangebot richtet sich sowohl an Eltern und Großeltern als auch an Erzieher*innen, um die Gesundheit der jüngsten Menschen zu schützen.

ADRESSE:
Neuhäuser Straße 62-64
33102 Paderborn
TELEFON: 05251/1309377
E-MAIL: erstehilfe@drk-paderborn.de
WEBSITE: www.drk-paderborn.de

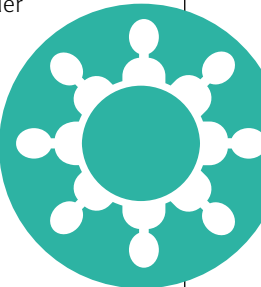

Familie

Familienbund der Katholiken im Erzbistum Paderborn e.V.

Der Familienbund ist ein parteipolitisch unabhängiger, konfessioneller Familienverband. Seit mehr als sechs Jahrzehnten setzen wir uns für Familienfreundlichkeit und Familiengerechtigkeit in unserer Gesellschaft ein. Wir sind Ansprechpartner und Lobby für alle Familien und engagieren uns in der Vertretung von Familieninteressen in Kirche, Staat, Gesellschaft und Politik. Unser Angebot: Seminare und Ferien für Familien, Vater-Kind-Kurse, Wochenenden für Eltern mit Kommunionkindern, Schulungen für Elternvertreter*innen, familienpolitische Foren sowie verschiedene Publikationen und Medien.

ADRESSE:
Kilianstraße 26
33098 Paderborn
TELEFON: 05251/8795205
E-MAIL: info@familienbund-paderborn.de
WEBSITE: www.familienbund-paderborn.de

ÖFFNUNGSZEITEN:
Mo.–Do. 8.00–12.30 Uhr, 13.00–16.00 Uhr
Fr. 8.00–13.00 Uhr

Familienkurse des DRK

DRK Kreisverband Paderborn e.V. – Soziale Arbeit
Auf unserer Website gibt es vielseitige, wechselnde Kursangebote für die ganze Familie.

ADRESSE:
Neuhäuser Straße 62-64
33102 Paderborn
TELEFON: 05251/1309370
E-MAIL: sozialearbeit@drk-paderborn.de
WEBSITE: www.drk-paderborn.de

Fit durch die Schwangerschaft

Ahorn Sport- und Freizeit-Club Paderborn e.V.
Ein sportliches Angebot für Schwangere ab der 12. Schwangerschaftswoche bis zur Geburtsvorbereitung. Gezieltes Bewegungstraining für Schwangere in 10 Einheiten. Die Kurse werden von einer Hebamme und/oder einer Übungsleiterin durchgeführt. Ein Einstieg in diesen Kurs ist jederzeit möglich!

ADRESSE:
Ahornalle 20
33106 Paderborn
TELEFON: 05251/1371143
E-MAIL: info@asc-paderborn.dee
WEBSITE: www.asc-paderborn.de

ÖFFNUNGSZEITEN:
ASC-Geschäftsstelle:
Mo.–Fr. 8.30–12.00 Uhr
Mi. 15.00–17.00 Uhr (außerhalb der NRW-Schulferien)
Kurszeiten:
Di. 17.30–18.30 Uhr
und/oder Fr. 9.30–10.30 Uhr

Golden Moms

Auch mit 40 oder älter das Glück gehabt, Mutter zu werden? Wir dürfen dieses Glücksgefühl erleben. Wir würden euch gerne kennenlernen, und euch in unserer "Ü-40-Krabbelgruppe" willkommen heißen, in der man Erfahrungen austauschen und etwas gemeinsam unternehmen kann. Haben wir euer Interesse geweckt? Dann meldet euch doch gerne bei uns.

ADRESSE:
Heidrun Menne
Von-Moltke-Straße 17
33102 Paderborn
TELEFON: 0151/61422906
E-MAIL: rknauf@gmx.de

ÖFFNUNGSZEITEN:
Wir treffen uns einmal wöchentlich.

IN VIA Bildungswerk

Das IN VIA Bildungswerk bietet als Einrichtung der Erwachsenen- und Familienbildung Kursangebote in den Bereichen EDV/Medienkompetenz, Arbeit/Soziales, Sprachen, Integrationskurse, Ernährung/Kochen, Gesundheit/Entspannung, Kreatives Gestalten/Nähen an. In Familienzentren finden u.a. Deutschkurse für Frauen statt. Das Programm wird halbjährlich veröffentlicht. Die Programmhefte liegen beim Einwohneramt am Marienplatz, im FamilienServiceCenter im Rathaus, in der Stadtbibliothek, im Medienzentrum, in den Bürgerbüros Elsen und Schloß Neuhaus und bei IN VIA in der Bahnhofstraße 19 aus. Sie finden es außerdem auf unserer Website.

ADRESSE:
Bahnhofstraße 19
33102 Paderborn
TELEFON: 05251/122818
E-MAIL: bildungswerk@invia-paderborn.de
WEBSITE: www.invia-paderborn.de

ÖFFNUNGSZEITEN:
Mo.–Fr. 9.30–12.30 Uhr
Di. & Do. 14.00–16.00 Uhr

Internationale Krabbelgruppe der Kinderbibliothek Paderborn

Sie suchen noch Anregungen, Unterstützung, Tipps zum Umgang mit Medien oder haben einfach Lust mit Ihrem Kind die Welt der Medien spielerisch zu erforschen? Dann besuchen Sie die Krabbelgruppe der Kinderbibliothek Paderborn. Eltern oder Großeltern aller Kulturkreise mit Kind oder Enkelkind sind herzlich eingeladen.

ADRESSE:
Kinderbibliothek in der Rathauspassage
Rosenstraße 13-15
33098 Paderborn
TELEFON: 05251/8814205
E-MAIL: stadtbibliothek@paderborn.de
WEBSITE: www.bibliothek.live

ÖFFNUNGSZEITEN:
Jeden 1. und 3. Montag im Monat 9.30–11.00 Uhr

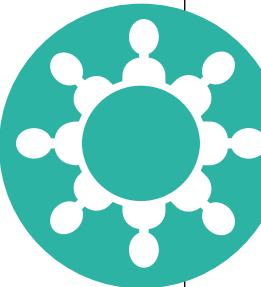

Familie

Jugendrotkreuz

DRK Kreisverband Paderborn e.V.

Das Jugendrotkreuz ist der Kinder- und Jugendverband des DRK und setzt sich für die Interessen und Bedürfnisse von Kindern und Jugendlichen ein. In den Kinder- und Jugendgruppen sowie den interkulturellen Jungen- und Mädchentreffs wird Freizeitgestaltung wie Erste Hilfe, Backen, Kochen, Sport, realistische Notfalldarstellung, Ausflüge und vieles mehr angeboten. Neben den Gruppenangeboten werden Ferienfreizeiten, Ferienspiele, Zeltlager und Wochenendfahrten durchgeführt.

ADRESSE:
Neuhäuser Straße 62-64
33102 Paderborn
TELEFON: 05251/1309370
E-MAIL: jrk@drk-paderborn.de
WEBSITE: www.drk-paderborn.de

Katholische Erwachsenen- und Familienbildung Ostwestfalen (kefb)

Die kefb bietet ein vielfältiges Bildungsangebot für Familien.

Eltern-Kind-Kurse (Kidix) finden in unseren Räumen in Paderborn, den Gemeinden Elsen, Wewer und Benhausen wöchentlich statt. In diesen Kursen verbringen Eltern und Kinder ab dem 3. Lebensmonat gemeinsame Zeit, sammeln Erfahrungen und können sich austauschen und neue Kontakte knüpfen.

"Kess erziehen" als Elternkompetenzkurse zu Fragen des alltäglichen Lebens mit Kindern. Eltern bekommen die Gelegenheit, innezuhalten und erhalten Impulse, wie sie das alltägliche Miteinander stärken.

Weitere aktuelle Angebote finden Sie auf unserer Website, Instagram oder Facebook.

ADRESSE:
Giersmauer 21
33102 Paderborn
TELEFON: 05251/6898580
E-MAIL: paderborn@kefb.de
WEBSITE: www.kefb.de/ostwestfalen

ÖFFNUNGSZEITEN:
Mo.–Fr. 8.30–12.30 Uhr
Mo.–Do. 14.00–16.30 Uhr

Krabbelgruppe mit Elterncafé

Mehrgenerationenhaus AWO Leo

Die Krabbelgruppe ist ein Angebot speziell für Eltern mit kleinen Kindern bis 4 Jahre. Neue Kontakte knüpfen, sich mit anderen Eltern austauschen oder einfachmal nur entspannen? Jeden Mittwoch begleitet eine erfahrene Erzieherin das Angebot. Sie bietet die Möglichkeit, dass sich die Eltern intensiv mit ihren Kindern beschäftigen können und auch nebenbei noch genügend Zeit bleibt, sich auszutauschen und Kaffee zu trinken.

ADRESSE:
Leostraße 45
33098 Paderborn
TELEFON: 05251/2906615
E-MAIL: leo@awo-paderborn.de
WEBSITE: www.awo-paderborn.de

ÖFFNUNGSZEITEN:
Mi. 9.30–11.00 Uhr

Info

"ELTERNSTART NRW" INFOS FÜR DEN FAMILIENALLTAG

"Elternstart NRW" ist ein Familienbildungsangebot für Eltern in NRW mit einem Kind im ersten Lebensjahr. Dieses Angebot ist für die Eltern pro Kind einmalig kostenfrei – die Finanzierung übernimmt das Ministerium für Kinder, Jugend, Familie, Gleichstellung, Flucht und Integration des Landes Nordrhein-Westfalen.

Themen beim "Elternstart NRW" sind zum Beispiel die frühkindliche Entwicklung, die Eltern-Kind-Beziehung und der Umgang mit neuen und auch anstrengenden Familiensituationen. Mütter und Väter tauschen sich untereinander aus und eine pädagogische Fachkraft moderiert die Gespräche.

Ziel von "Elternstart NRW" ist nicht das Lernen nach einem festen Lehrplan. Die Kursleiter*innen greifen vielmehr die Fragen auf, die die Mütter und Väter mitbringen. "Elternstart NRW" wird sowohl als klassischer Kurs mit festen Zeiten angeboten wie auch als offener Treff und umfasst fünf Termine mit einer Dauer von jeweils 90 Minuten.

Das Angebot gilt auch für Pflege- und Adoptiveltern. In Paderborn bietet die kefb Paderborn "Elternstart NRW" an.

Katholische Erwachsenen- und Familienbildung (kefb) Paderborn

ADRESSE:
Giersmauer 21
33098 Paderborn
TELEFON: 05251/689858-0
E-MAIL: paderborn@kefb.de

La Leche Liga Deutschland e.V. – Stillgruppe Paderborn

Offene Gruppe für stillende Mütter und interessierte Schwangere. Wir treffen uns jeden 3. Dienstag im Monat im Kidix-Raum in der kefb Paderborn, um uns über den Alltag mit Stillkindern auszutauschen, über Stillschwierigkeiten hinwegzuhelfen und uns gegenseitig zu unterstützen. Die LaLecheLiga-Stillberaterin Nora Liebig berät Sie und steht für Fragen zur Verfügung. Gerne können auch Geschwisterkinder mitgebracht werden.

ADRESSE:
Giersmauer 21
33098 Paderborn
E-MAIL: Nora.Liebig@LaLecheLiga.de
WEBSITE: www.LaLecheLiga.de
www.familienbegleitung-paderborn.de

ÖFFNUNGSZEITEN:
jeden 3. Dienstag im Monat, 9.30–11.00 Uhr

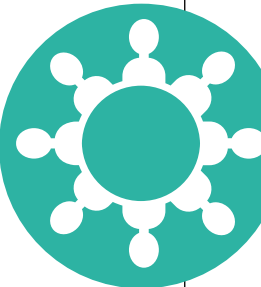

Familie

Mehrgenerationenhaus AWO Leo

Das Mehrgenerationenhaus AWO Leo ist ein offenes Haus für Alt und Jung und bietet Menschen aller Generationen und Kulturen die Gelegenheit zum Treffen, Austausch und gegenseitigen Kennenlernen. Im AWO Leo können Sie Ihre Freizeit verbringen, mit Menschen ins Gespräch kommen, Kaffee trinken und Mittagessen und an unserem Kursangebot und den Tagesausflügen teilnehmen. Das Herzstück unseres Hauses ist das Café-Bistro, in dem wir Sie nicht nur kulinarisch verwöhnen. Selbstverständlich sind auch Ihre Kinder bei uns herzlich willkommen – unsere Spielecke wartet auf sie.

ADRESSE:
Leostraße 45
33098 Paderborn
TELEFON: 05251/2906615
E-MAIL: leo@awo-paderborn.de
WEBSITE: <https://www.awo-paderborn.de/>

ÖFFNUNGSZEITEN: Mo.–Fr. 9.00–18.00 Uhr

Nachbarschaftstreff Abbestraße

Jugendamt Stadt Paderborn

Familienorientierte Soziale Gruppenarbeit – im Rahmen der Gruppenarbeit bieten wir Unterstützung für Kinder ab 6 Jahren und deren Familien an. Angebotsbausteine sind verbindliche und freiwillige Angebote, ein gemeinsamer Mittagstisch, Lernhilfen, freizeitpädagogische Angebote, insbesondere sport-, erlebnis-, medienpädagogische Aktivitäten, Kooperation mit Elternhaus und Schule. Ziel der Gruppenarbeit ist die Vermittlung von sozialen Kompetenzen, Ausbau der Gruppen-, Kommunikations- und Beziehungsfähigkeit sowie die Heranführung an sinnvolle Freizeitgestaltung und eine schulische Stabilisierung.

ADRESSE:
Abbestraße 15
33102 Paderborn
TELEFON: 05251/36553
E-MAIL: b.struck@paderborn.de

Offener Eltern-Kind-Treff der Familienbegleitung Nora Liebig

Der Eltern-Kind-Treff in der KEFB OWL in Paderborn ist ein offener Treff für Eltern mit Kindern in den ersten beiden Lebensjahren sowie Schwangere und ihre Partner. Du erhältst Informationen und Anregungen für den Alltag mit deinem Kind. In einer wertschätzenden Runde tauschen wir uns aus, unterstützen uns bei Schwierigkeiten und stärken uns den Rücken. Die Schwerpunkte Stillen, Tragen, Babyzeichen sowie ein offener Austausch über die bindungs- und bedürfnisorientierte Begleitung unserer Kinder wechseln sich beim Eltern-Kind-Treff ab. Der Eltern-Kind-Treff ist kostenfrei. Du kannst zu allen Terminen kommen oder nur zu denjenigen, die dich interessieren.

Darüber hinaus bietet Nora Liebig auch professionelle, bindungsorientierte Elternberatung, (Eltern-Kind-) Kurse und Workshops an.

ADRESSE:
KEFB Ostwestfalen, Kidix-Raum E1
Giersmauer 21
33098 Paderborn
TELEFON: 0178/1803656
E-MAIL: nora@familienbegleitung-paderborn.de
WEBSITE: www.familienbegleitung-paderborn.de

ÖFFNUNGSZEITEN:
Di. 9.30–11.30 Uhr (Der Raum steht ab 9.15 Uhr zum entspannten Ankommen bereit.)

Still- und Wickelmöglichkeiten

Mehrgenerationenhaus AWO Leo

Im Mehrgenerationenhaus AWO Leo haben Sie die Möglichkeit, Ihr Kind auf einem Wickeltisch zu wickeln und an einem ruhigen Ort zu stillen.

ADRESSE:
Leostraße 45
33098 Paderborn
TELEFON: 05251/2906615
E-MAIL: leo@awo-paderborn.de
WEBSITE: www.awo-paderborn.de

ÖFFNUNGSZEITEN:
Mo.–Fr. 9.00–18.00 Uhr

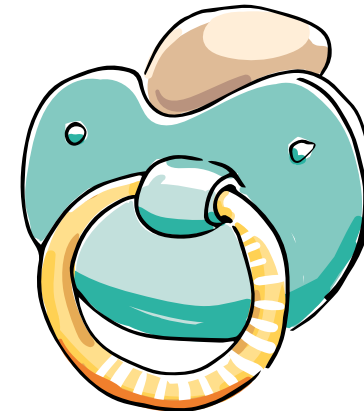

Yoga und Entspannungskurse

Mehrgenerationenhaus AWO Leo

Das Mehrgenerationenhaus bietet regelmäßig Kurse an und bietet damit einen Ausgleich und die Möglichkeit zum Entspannen vom Alltag. Das Kursprogramm entnehmen Sie der Website oder erfragen es telefonisch.

ADRESSE:
Leostraße 45
33098 Paderborn
TELEFON: 05251/2906615
E-MAIL: leo@awo-paderborn.de
WEBSITE: www.awo-paderborn.de/awo-leo-mgh/

Yogaschule Paderborn

Mit 15 Gruppen pro Woche bieten wir ein breites Spektrum für alle Yoga Interessierten an.

ADRESSE:
Schulze-Delitzsch-Straße 19
33100 Paderborn
TELEFON: 05251/777890
E-MAIL: info@yogapaderborn.de
WEBSITE: www.yogapaderborn.de

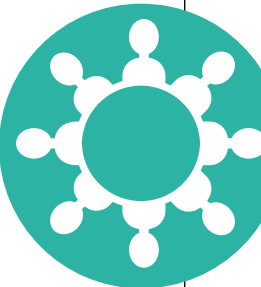

Treffs für Kinder

Pfadfinder Stamm St. Hedwig

Die Pfadfinder der DPSG bieten wöchentliche Gruppenstunden für Kinder ab 6 Jahren an. Getreu dem Motto des Gründers der Pfadfinderbewegung (Robert Baden-Powell) "Ohne Abenteuer wäre das Leben tödlich langweilig" haben wir Spaß mit neuen Freunden, sind in der Natur unterwegs, erleben gemeinsame Gruppenstunden und entdecken und probieren Neues aus.

ADRESSE:
Josef-Spiegel-Platz 7
33102 Paderborn
E-MAIL: info@dpsg-sthedwig.de
WEBSITE: dpsg-sthedwig.de

ÖFFNUNGSZEITEN:
Weitere Informationen, Kontaktmöglichkeiten, sowie die aktuellen Gruppenstundenzeiten finden sich auf unserer Website.

Johannes Jugendzentrum

Das Johannes Jugendzentrum ist eine Jugendfreizeitstätte in den Untergeschossräumen in der Johannes Gemeinde im Riemekeviertel in Paderborn. Das JJZ ist ein offenes Haus, in dem alle Räume und Angebote für Kids, Teens und Twens frei zur Verfügung stehen. Wir schaffen für alle Kinder, Jugendliche und junge Erwachsene einen Raum zur freien Entfaltung und Gestaltung. Außerdem bietet unser Team ein vielfältiges Wochen- sowie Ferienprogramm an, dass du gerne mit kreieren kannst. Neben einen wöchentlichen Kreativ- und Kochangebot, veranstalten wir auch regelmäßige Ausflüge. Jeden Tag stehen für Besucher*innen kostenlose Snacks und Getränke bereit.

ADRESSE:
Dietrich-Bonhoeffer-Straße 1
33102 Paderborn
TELEFON: 0160/90483543
E-MAIL: johannes-jugendzentrum@paderborn.com
WEBSITE: www.evangelisch-in-paderborn.de/bezirke/johannes/jugendzentrum/

ÖFFNUNGSZEITEN:
Mo.–Fr. 14.00–19.00 Uhr

Jugendcafé InScene

Das Jugendcafé InScene steht allen Kindern, Jugendlichen und jungen Erwachsenen im Alter von 6 bis 27 Jahren offen und befindet sich zentral gelegen in der Innenstadt Paderborns direkt auf dem Königsplatz. Neben Hausaufgabenbetreuung und einem interessanten Freizeitprogramm bietet das Jugendcafé Jugendberatung und Hilfestellungen beim Verfassen von Bewerbungen an. Offene Angebote: Kindertreff, Jugendtreff, Internetcafé, Mädchentreff, Jungengruppe, Studio für Musikaufnahmen.

ADRESSE:
Königstraße 9
33098 Paderborn
TELEFON: 05251/26832
E-MAIL: inscene@awo-paderborn.de
WEBSITE: www.awo-paderborn.de

ÖFFNUNGSZEITEN:
Mo.–Fr. 14.00–21.00 Uhr

Jugendhaus Heide

In unserem Kinder- und Jugendtreff sind alle Menschen zwischen 6 und 21 Jahren herzlich willkommen. Hier kannst du chillen, zocken, Freunde treffen, boxen und tanzen und an unserem vielseitigen Programm von kreativen Nachmittagen bis hin zu Koch- und Backangeboten teilnehmen. Schauen Sie sich gerne gemeinsam mit ihrem Kind unseren Treff an.

ADRESSE:
Schwabenweg 59
33102 Paderborn
TELEFON: 05251/408524
E-MAIL: jtheide@paderborn.de
WEBSITE: www.paderborn.de/jugendtreff_stadtheide

ÖFFNUNGSZEITEN:
Mo. & Di. 13.00–19.00 Uhr
Do. & Fr. 14.00–20.00 Uhr
Sa. 11.00–16.00 Uhr

Jugendtreff Berliner Ring

Der Jugendtreff Berliner Ring ist ein Offener Jugendtreff für Kinder und Jugendliche ab 6 Jahren. Im Treff finden abwechslungsreiche Angebote und Projekte statt, wie zum Beispiel Bastelaktionen oder Koch- und Backangebote, die gemeinsam mit euch gestaltet werden und an den Interessen junger Menschen anknüpfen. Außerdem steht der Jugendtreff als Ansprechpartner für Kinder und Jugendliche zur Verfügung.

ADRESSE:
Klingenderstraße 13
33100 Paderborn
TELEFON: 05251/55770
E-MAIL: berliner.ring@paderborn.de
WEBSITE: www.paderborn.de/microsite/jt_berlinerring

ÖFFNUNGSZEITEN:
Di. & Do. 14.00–19.00 Uhr

Jugendtreff Dahl

Der Jugendtreff in Dahl liegt am Rande des Örtchens am "Ellerbachtal". Er ist eine Einrichtung der Stadt Paderborn und wird von einer Sozialarbeiterin geleitet.

Die wunderschöne Gegend um den Jugendtreff lädt neben den "Indooraktivitäten" zu vielfältigen "Outdooraktivitäten" ein. Der Treff mit seinen kleinen Räumlichkeiten lädt alle jungen Menschen (ab dem ersten Schuljahr) zum Entspannen, Werkeln, Sporteln, Chillen sowie Spielen ein.

ADRESSE:
Grundsteinheimer Weg 30
33098 Paderborn-Dahl
TELEFON: 05293/8208 und 0171/5415205
E-MAIL: t.kaeuper@paderborn.de
WEBSITE: www.paderborn.de/microsite/jt_dahl

ÖFFNUNGSZEITEN:
Di. & Mi. 13.00–18.30 Uhr
Fr. (14-tägig) 13.00–17.00 Uhr

Jugendtreff Sande

Der Jugendtreff Sande hat seine Räumlichkeiten über der Mehrzweckhalle in Sande. An vier Öffnungstagen können sich Kinder und Jugendliche treffen und unterschiedliche freizeitpädagogische Angebote nutzen.

ADRESSE:
Sennelagerstraße 21
33106 Paderborn
TELEFON: 05254/935349
E-MAIL: jtsande@paderborn.de

ÖFFNUNGSZEITEN:
Mo.–Do. 14.00–18.00 Uhr

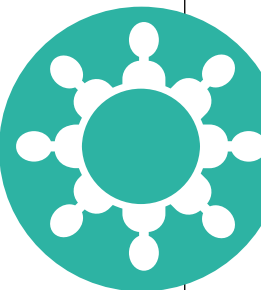

Treffs für Kinder

Jugendtreff Elsen

Der Jugendtreff Elsen ist eine Einrichtung der Stadt Paderborn, in der Kinder und Jugendliche ihre Freizeit verbringen können. Es gibt zahlreiche Spielmöglichkeiten wie zum Beispiel Billard, Kicker, Dart, Gesellschaftsspiele, Spielekonsolen und Computer, sowie regelmäßige Aktionen wie Kochen, Graffiti, usw. Die Besuchenden entscheiden selbst, was gemacht wird und wie sie den Jugendtreff besuchen möchten. Sie können jederzeit gehen und wiederkommen.

ADRESSE:
Von-Ketteler-Straße 40a
33106 Paderborn
TELEFON: 05254/60659
E-MAIL: jtelsen@paderborn.de
WEBSITE: www.instagram.com/jt.elsen/

ÖFFNUNGSZEITEN:
Mo.–Do. 15.00–20.00 Uhr
Fr. 14.00–18.00 Uhr
Offene Sprechstunde Fr. 13.00–14.00 Uhr

Jugendtreff Sennelager

Der Jugendtreff Sennelager ist im Ortskern in den Räumlichkeiten der evangelischen Kirche untergebracht. Hier treffen sich von Montag bis Freitag Kinder und Jugendliche im Alter von 6 bis 19 Jahren. Zusätzlich zum Treffalltag bieten wir regelmäßige Gruppenangebote z.B. Jungen- und Mädchengruppen, bei denen gezielt geschlechtsspezifische Themen spielerisch aufgearbeitet werden.

ADRESSE:
Klosterweg 9
33104 Paderborn
TELEFON: 05251/8891402
E-MAIL: hiltrud.greitemann@caritas-pb.de

Jugendtreff Waldwinkel

Der Jugendtreff Waldwinkel ist ein Offener Jugendtreff für Kinder und Jugendliche ab 6 Jahren in der Paderborner Oststadt. Neben zahlreichen Angeboten und Projekten, die mit den Kindern gemeinsam gestaltet werden, gibt es im Waldwinkel auch Angebote für Erwachsene. Bei Fragen ruft uns gerne an oder kommt vorbei.

ADRESSE:
Wichartstraße 16
33100 Paderborn
TELEFON: 05251/8815380 und 05251/8811359
E-MAIL: k.hiseni@paderborn.de

ÖFFNUNGSZEITEN: Mo. & Mi. & Fr. 15.30–18.00 Uhr

Jugendtreff Wewer

Der Jugendtreff ist eine Einrichtung der Stadt Paderborn. Alle ab der 1. Klasse können den Treff für sich nutzen. Wir bieten verschiedenste Möglichkeiten der Freizeitgestaltung an, organisieren Projekte, führen Ferienangebote durch und sind Ansprechpersonen für Kinder, Jugendliche und Eltern. Durch intensive Vernetzung und Kooperation im Stadtteil finden verschiedene Beratungsangebote im Jugendtreff statt.

ADRESSE:
Am Kindergarten 18
33106 Paderborn-Wewer
TELEFON: 05251/7779829
E-MAIL: jtwewer@paderborn.de
WEBSITE: www.Jugendtreff-Wewer.de

ÖFFNUNGSZEITEN:
Mo.–Do. 13.30–19.00 Uhr
Fr. 13.30–18.00 Uhr

Jugendzentrum No. 1

Offene Kinder- und Jugendarbeit, Beratung von Kindern, Jugendlichen und Eltern, Weitervermittlung an andere Fachdienste, Migrationsberatung, Schuldnerberatung, Freizeitangebote wie Kicker, Billard und Darts, Switch, Playstation, Tagesfahrten, Projekte z.B. zum Thema "Sucht", Streetwork und Fußball.

ADRESSE:
Auenhauser Weg 1
33100 Paderborn
TELEFON: 05251/6989830
E-MAIL: no1@paderborn.de

ÖFFNUNGSZEITEN:
Mo. & Di. & Sa. 14.00–19.00 Uhr
Mi. 15.00–20.00 Uhr
Do. 15.00–17.30 Uhr Kindertreff, 17.30–20.30 Uhr
Fr. 14.00–21.00 Uhr

Lighthouse Jugendzentrum

Das Jugendzentrum in der Südstadt Paderborns bietet nicht nur viele Möglichkeiten für Kinder und Jugendliche, sondern auch für die ganze Familie. Jeder ist bei uns willkommen. Beim wöchentlichen Jugendtreff sind vor allem Kinder und Jugendliche jeglichen Alters eingeladen. Das Lighthouse verfügt über verschiedene Räumlichkeiten, wie einen großen Saal, der als Sporthalle genutzt werden kann, einen Kaminraum, einen Proberaum für Musiker und mehrere Gruppenräume. Außerdem verfügen wir über viel Freifläche, mit Fußballplatz, Beachvolleyballplatz, grünen Wiesen und einen kleinen Wald, um sich bei gutem Wetter im Freien auszutoben!

ADRESSE:
Breslauer Straße 42
33098 Paderborn
TELEFON: 0162/5215853
E-MAIL: info@my-lighthouse.de
WEBSITE: www.my-lighthouse.de

ÖFFNUNGSZEITEN:
Mo. 16.00–18.00 Uhr
Mi. 15.00–17.30 Uhr

Kids Treff

ECG-Paderborn

Beim Kids-Treff geht es um Gemeinschaft, Spiel, Spaß, die Bibel, Aktivität, Essen und verschiedene Aktionen. Jeden Dienstag von 16 bis 18 Uhr treffen wir uns in den Räumlichkeiten der ECG-Paderborn. Es gibt immer ein Monatsprogramm welches zwischen Essen machen, Spielen, Basteln und Werkeln wechselt. Nach dem geplanten Programm bleibt den Kids noch Zeit sich frei zu beschäftigen. Der Kids Treff richtet sich an Kinder aus der 2. bis 7. Klasse.

ADRESSE:
Karl-Schurz-Straße 28
33100 Paderborn
TELEFON: 05251/59134
E-MAIL: stephan.schulz@ecgpb.de
WEBSITE: www.ecgpb.de

ÖFFNUNGSZEITEN: Di. 16.00–18.00 Uhr

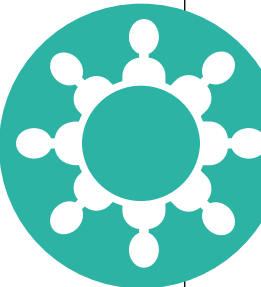

Treffs für Kinder

Kinder- und Jugendtreff ARCHE

Kindergruppe (6 bis 10 Jahre) und Teeniegruppe (10 bis 15 Jahre). Wechselndes buntes Programm für beide Gruppen.

ADRESSE:
Rotheweg 63
33102 Paderborn
TELEFON: 05251/409173
E-MAIL: kot-arche@gmx.de

ÖFFNUNGSZEITEN:
Mo. 16.00–20.00 Uhr
Di. 16.00–20.00 Uhr
Mi. 15.30–21.00 Uhr

Kinder- und Jugendtreff Marienloh

Der Kinder- und Jugendtreff Marienloh ist eine städtische Einrichtung der offenen Kinder- und Jugendarbeit. In gemütlicher Atmosphäre gibt es für Kinder und Jugendliche ab der ersten Klasse die Möglichkeit, ihre Freizeit zu verbringen und an vielfältigen Angeboten teilzunehmen.

ADRESSE:
Sommerbreite 2
33104 Paderborn
TELEFON: 05251/940848
E-MAIL: jtmarienloh@paderborn.de
WEBSITE: www.paderborn.de/jugendtreff-marienloh

ÖFFNUNGSZEITEN:
Di. 15.00–20.00 Uhr
Fr. 15.00–20.00 Uhr

Kinder- und Jugendtreff Neuenbeken

Der Kinder- und Jugendtreff Neuenbeken ist eine städtische Einrichtung der offenen Kinder- und Jugendarbeit. In gemütlicher Atmosphäre gibt es für Kinder und Jugendliche ab der 1. Klasse die Möglichkeit, ihre Freizeit zu verbringen und an abwechslungsreichen und vielfältigen Angeboten teilzunehmen.

ADRESSE:
Alte Amtsstraße 29
33100 Paderborn
TELEFON: 05252/940848
E-MAIL: jtneuenbeken@paderborn.de
WEBSITE: www.paderborn.de/jugendtreff-neuenbeken

ÖFFNUNGSZEITEN:
Mo. 15.00–20.00 Uhr
Do. 15.00–20.00 Uhr

Kinder und Jugendzentrum "Die Villa Schloß Neuhaus"

Das Kinder und Jugendzentrum "Die Villa Schloß Neuhaus" liegt in zentraler Lage in Schloß Neuhaus und ist eine Einrichtung der Stadt Paderborn. Ab der 1. Klasse können Kinder und Jugendliche das Freizeitzentrum besuchen. Neben Koch, Sport, Kreativ und kulturellen Angeboten gibt es auch ein abwechslungsreiches Ferienprogramm. Zudem können die Kinder und Jugendlichen sich auf dem Außengelände der Villa austoben sowie die klassischen Spielgeräte wie Billard, Kicker, Tischtennis und Dart nutzen. Weiterhin stehen den Kindern und Jugendlichen mehrere Computer mit Internetanschluss zur Verfügung.

ADRESSE:
Residenzstraße 4
33104 Paderborn
TELEFON: 05254/3966
E-MAIL: dievilla@paderborn.de
WEBSITE: www.villa-schlossneuhaus.de

ÖFFNUNGSZEITEN:
Mo.–Mi. 13.00–19.00 Uhr
Do.–Fr. 14.00–19.00 Uhr
Sa. 13.00–18.00 Uhr

Kindertreff Benediktinerstraße

Kinder ab 6 Jahren können den Treff an der Benediktinerstraße besuchen. Dort wird gemeinsam gebastelt, gemalt und gekocht. Außerdem stehen ausreichend Utensilien für Outdoor-Aktivitäten wie Fußball, Dart, Kettcar- & Rollerfahren bereit. Das Team des Kindertreffs freut sich auf viele Kinder!

ADRESSE:
Benediktinerstraße 21
33098 Paderborn
TELEFON: 0171/5415205
E-MAIL: t.kaeuper@paderborn.de

ÖFFNUNGSZEITEN:
Mo. & Do. 13.00–18.00 Uhr
Fr. 15.00–18.00 Uhr

Kindertreff Am Wilhelmsberg

Mit unserem Angebot richten wir uns in erster Linie an die am Wilhelmsberg lebenden Kinder im Grundschulalter. Darüber hinaus ist es offen für alle Grundschulkindern aus Schloß Neuhaus. Wir bieten eine Hausaufgabenbetreuung und verschiedene Förderangebote an. Im Anschluss daran erfolgen Sport- und Freizeitangebote. Auch in den Ferien haben wir ein buntes Programm.

ADRESSE:
Am Wilhelmsberg 14
33104 Paderborn
TELEFON: 05254/3191
E-MAIL: michael.kraft@caritas-pb.de

ÖFFNUNGSZEITEN: Mo.–Fr. 13.00–17.30 Uhr

Kindertreff Benhausen

Der Kindertreff Benhausen ist ein Angebot der Stadt Paderborn, in dem Grundschulkindern einmal in der Woche nachmittags ihre Freizeit verbringen können. Jeden Donnerstagsnachmittag gibt es ein abwechslungsreiches Programm mit Spielen, kreativen Angeboten und vielem mehr.

ADRESSE:
Eggestraße 103 (In der Kulturscheune)
33100 Paderborn
TELEFON: 05252/940848
E-MAIL: s.oertel@paderborn.de

ÖFFNUNGSZEITEN: Do. 14.30–17.00 Uhr

Spielenachmittag für Jung und Alt

Mehrgenerationenhaus AWO Leo

Immer donnerstags stehen von 15.00–18.00 Uhr Karten-, Brett und Strategiespiele auf dem Programm. Von den Großeltern bis zum Enkel sind alle Generationen willkommen. Viele Spiele – vom klassischen Mensch-ärgere-Dich-nicht bis zu modernen Gruppenspielen – stehen bereit. Dazu gibt es Kaltgetränke, Kaffee und selbstgemachten Kuchen.

ADRESSE:
Leostraße 45
33098 Paderborn
TELEFON: 05251/2906615
E-MAIL: leo@awo-paderborn.de
WEBSITE: www.awo-paderborn.de

ÖFFNUNGSZEITEN:
Do. 15.00–18.00 Uhr

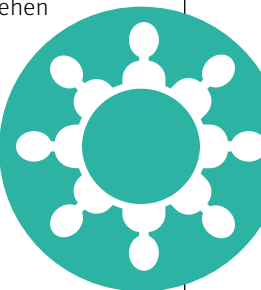

Wenn ich groß bin werde ich
Astronautin

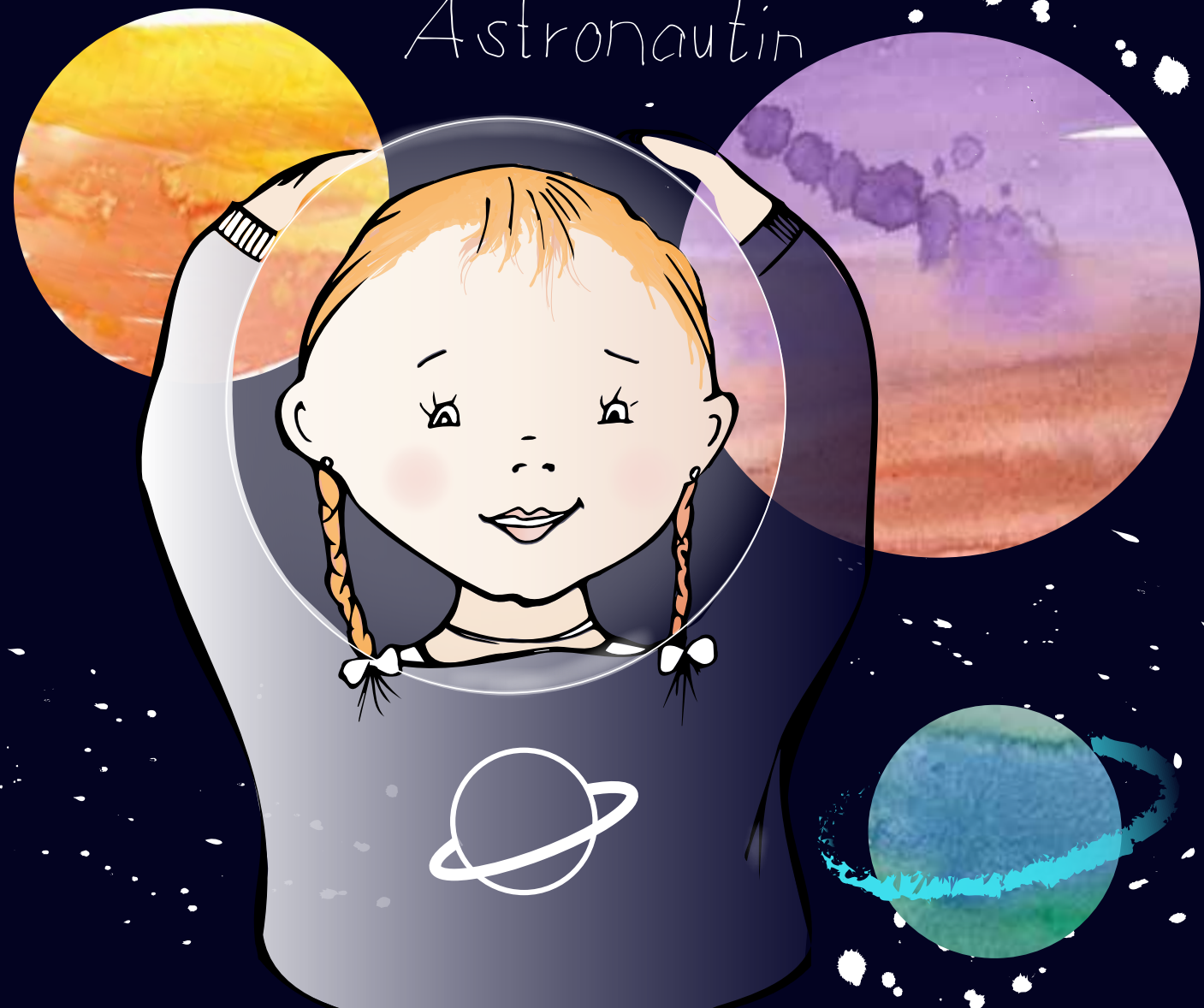

BILDUNG

Übersicht der Kitas und Grundschulen	68
Kindertagespflege & Kindertagespflege-Navigator	70
Kindertageseinrichtungen & Kita-Navigator	71
Grundschulen	116
Förderschulen	128
Musikschulen	130
Lernhilfen	132
Weitere Bildungsangebote	134
Bibliotheken	136

Informationen zum Thema

Felix Fit – Bewegungsprogramm	77
Von der Kita in die Grundschule	79
Stiftung Kinder forschen	85
PEKS – Für eine gute Zusammenarbeit	89
Partizipation in den städtischen Kindertageseinrichtungen	90
Bildungs- und Lerngeschichten	97
Bewegungskindergarten	103
Kinderbetreuung in Randzeiten	110
Inklusion in Kitas, Grund- und Förderschulen	114
BGS & OGS	117

DAMIT LERNEN SPASS MACHT

Wie finde ich früh einen Betreuungsplatz für mein Kind? Wie kann der Übergang von der Kita in die Grundschule möglichst sicher verlaufen? Mein Kind ist musikalisch, welche Angebote bieten die Musikschulen? Welche weiteren Bildungsmöglichkeiten gibt es in der Stadt?

Die ersten Lebensjahre entscheiden, wie sich ein Kind entwickeln wird. Eltern, Erzieher*innen und Lehrer*innen begleiten und gestalten diese frühen Bildungsprozesse. Das Bildungsbüro Kind & Ko hat stadtweite Netzwerke mit Fachleuten und Eltern aufgebaut, um neue Lösungen und Wege der Bildung zu erarbeiten. Ihr Ziel: Lernen soll Spaß machen.



Übersicht der Kitas und Grundschulen

Tipp

SOZIALBEZIRKE

Zur besseren Orientierung finden Sie auf Seite 2 eine Karte mit einer Übersicht der Sozialbezirke.

SOZIALBEZIRK I

Schloß Neuhaus, Sennelager, Sande

Heilpädagogische Kindertageseinrichtung St. Christophorus
Heilpädagogische Kindertageseinrichtung St. Hildegard
Katholische Kindertageseinrichtung St. Heinrich & Kunigunde
Katholische Kindertageseinrichtung St. Joseph, Mastbruch
Katholische Kindertageseinrichtung St. Marien
Katholische Kindertageseinrichtung St. Michael, Sennelager
Städtische Kindertageseinrichtung Am Schlosspark
Städtische Kindertageseinrichtung Fasanenweg
Städtische Kindertageseinrichtung Kempers Hof
Städtische Kindertageseinrichtung Kinderhaus am Lippesee
Städtische Kindertageseinrichtung Lippekinder
Städtische Kindertageseinrichtung Rolfshof
Städtische Kindertageseinrichtung Sande
Städtische Kindertageseinrichtung Sennewind
Städtische Kindertageseinrichtung Spielwiese
Städtische Kindertageseinrichtung Waldblick

Grundschule Josef
Grundschule Sande
Grundschule Thune
Grundschulverbund Bonhoeffer-Heinrich

SOZIALBEZIRK II

Stadttheide, Benhausen, Dahl,
Neuenbeken, Marienloh, Oststadt

Elterninitiative Klingenderstraße e.V.
Elterninitiative Kinderhaus Kunterbunt e.V.
Elterninitiative Kinderhaus Luftikus e.V.
Evangelische Kindertageseinrichtung Matthäus
Katholische Kindertageseinrichtung Franz Stock
Katholische Kindertageseinrichtung St. Bonifatius
Katholische Kindertageseinrichtung St. Heinrich
Katholische Kindertageseinrichtung St. Josef, Benhausen
Katholische Kindertageseinrichtung St. Joseph, Marienloh
Katholische Kindertageseinrichtung St. Michael, Neuenbeken
Katholische Kindertageseinrichtung St. Vincenz
Katholische Kindertageseinrichtung St. Vincenz im Haus Maria
Kinderservice Lummerland
Kindertageseinrichtung August-Hermann-Francke
Kindertageseinrichtung Jim Knopf
Kinderkrippe Nepomuk
Städtische Kindertageseinrichtung Dahl
Städtische Kindertageseinrichtung Fontane
Städtische Kindertageseinrichtung Heidehaus
Städtische Kindertageseinrichtung Lange Wenne
Städtische Kindertageseinrichtung Marienloh
Städtische Kindertageseinrichtung Unter den Linden

Grundschule Bonifatius
Grundschule Marienloh
Grundschulverbund Benhausen-Neuenbeken
Lummerlandschule
Margarethenschule Dahl
Stephanusschule

SOZIALBEZIRK III

Kaukenberg, Goldgrund, Auf der Lieth,
Innenstadt, Südstadt, Springbach Höfe

Elterninitiative Krabbelstube e.V.
Elterninitiative Spielkiste e.V.
Elterninitiative Kinderkotten Paderborn e.V.
Evangelische Kindertageseinrichtung Himmelszelt
Evangelische Kindertageseinrichtung Abdinghof
Evangelischer Markus-Kindergarten
Katholische Kindertageseinrichtung Maria zur Höhe
Katholische Kindertageseinrichtung St. Elisabeth
Katholische Kindertageseinrichtung St. Franziskus
Katholische Kindertageseinrichtung St. Hedwig
Katholische Kindertageseinrichtung St. Kilian
Katholische Kindertageseinrichtung St. Liborius
Katholische Kindertageseinrichtung St. Meinolf
Kindertagesstätte MS-Kunigunde
Kindertagesstätte Vincenz-Garten
Kindertageseinrichtung Uni-Zwerge
Kolping Kindertageseinrichtung Springbach Höfe
Städtische Kindertageseinrichtung An der Abtsbreite
Städtische Kindertageseinrichtung Drei Hasen
Städtische Kindertageseinrichtung Hort im JuKiz
Städtische Kindertageseinrichtung Mistelweg
Städtische Kindertageseinrichtung Schwalbennest
Städtische Kindertageseinrichtung Unter dem Regenbogen
Städtische Kindertageseinrichtung Wiesengrund
und Waldkindergarten im Haxtergrund

Elisabethschule
Grundschule Auf der Lieth
Grundschule Kaukenberg
Grundschule St. Michael
Karlschule
Lutherschule
Marienschule

SOZIALBEZIRK IV

Wewer, Elsen, Riemeke,
Fischteiche, Wilhelmshöhe

Elterninitiative Kinderhaus Mobile e.V.
Elterninitiative Kinderhaus Potz-Blitz e.V.
Evangelische Kindertageseinrichtung Johannes
Evangelische Kindertagesstätte Die Arche
Katholische Kindertageseinrichtung Herz-Jesu
Katholische Kindertageseinrichtung St. Georg
Katholische Kindertageseinrichtung St. Johannes der Täufer
Katholische Kindertageseinrichtung St. Josef Elsen
Katholische Kindertageseinrichtung St. Laurentius
Katholische Kindertageseinrichtung St. Urban
Kindertageseinrichtung dSPACE Dötze
Kindertageseinrichtung ESK
Kindertageseinrichtung SpielRAUM
Paderborner Kindertagesstätte e.V. Ahornallee
Paderborner Kindertagesstätte e.V. Ottilienquelle
Städtische Kindertageseinrichtung Bohlenweg
Städtische Kindertageseinrichtung Elser Heide
Städtische Kindertageseinrichtung Fürstenbergstraße
Städtische Kindertageseinrichtung Greitelerweg
Städtische Kindertageseinrichtung Hinter den Höfen
Städtische Kindertageseinrichtung Kinderinsel
Städtische Kindertageseinrichtung Lüthenweg
Städtische Kindertageseinrichtung Nesthausen
Städtische Kindertageseinrichtung Römerstraße
Städtische Kindertageseinrichtung Sprungbrett
Städtische Kindertageseinrichtung Wilhelmshöhe
Städtisches Kinderzentrum
Waldorfkindergarten Christian Morgenstern Paderborn e.V.

Almeschule Wewer
Comeniuschule Elsen
Dionysiuschule Elsen
Grundschule Overberg-Dom
Grundschulverbund Riemeke-Theodor



Kindertages- pflege

Kindertagespflege

Die Kindertagespflege ist ein gesetzlich anerkanntes Betreuungsangebot für Kinder im Alter von 0 bis einschließlich 13 Jahren. Sie bietet Kindern einen Betreuungsplatz in einer kleinen Gruppe mit fester Bezugsperson und familienähnlicher Atmosphäre. Die Betreuung wird von pädagogisch qualifizierten Tagespflegepersonen im Haushalt der Tagespflegeperson, im Haushalt der Kindeseltern oder in externen Räumen angeboten.

Wie findet man eine geeignete Tagespflegeperson? Auf der Website des Kindertagespflege (KTP)-Navigators oder durch Kontaktaufnahme zum Jugendamt.

ADRESSE:

Am Hoppenhof 33
33104 Paderborn
TELEFON: 05251/8811855 oder 8812083 oder 8811925
E-MAIL: ktp-navigator@paderborn.de
WEBSITE: www.paderborn.de/microsite/jugendamt/unsere_angebote_und_hilfen/kindertagespflege.php



ÖFFNUNGSZEITEN:

Mo.–Do. 8.30–16.00 Uhr
Fr. 8.30–12.30 Uhr

Info

KINDERTAGESPFLEGE- NAVIGATOR



Der Kindertagespflege-Navigator ermöglicht es Ihnen, Profile mit Informationen über die einzelnen Kindertagespflegepersonen einzusehen.

Bei der Suche nach einem geeigneten Betreuungsplatz bei einer Tagespflegeperson bietet das Jugendamt der Stadt Paderborn gerne Unterstützung an. Sie können sich auch unverbindlich bei Kindertagespflegepersonen für einen Betreuungsplatz vormerken und Kontakt aufnehmen.

Im Kindertagespflege-Navigator finden Sie alle Kindertagespflegen in Paderborn.

<https://paderborn.ktp-navigator.org/>



Kindertages- einrichtungen

Kindertageseinrichtungen

Die Kindertageseinrichtungen (Kitas) in der Stadt Paderborn arbeiten auf Basis des Kinderbildungsgesetzes (KiBiz). Dort ist festgelegt, wie Kitas arbeiten und welche Ziele sie haben. Sie sollen vor allem partnerschaftlich mit den Eltern die Förderung des Kindes gestalten und die Vereinbarkeit von Familie und Beruf stärken.

In Paderborn können Kinder ab dem 4. Monat bis zur Einschulung eine Kita besuchen. Bei der Suche nach der richtigen Einrichtung hilft der Kita-Navigator.

Für den Besuch einer Kita erhebt die Stadt Elternbeiträge, die sich nach dem Alter des Kindes, dem Betreuungsumfang und dem Jahreseinkommen der Eltern richten. Eine Übersicht der Elternbeiträge finden sich auf der Website der Stadt www.paderborn.de unter dem Stichwort "Elternbeiträge für Kindertageseinrichtungen".

ADRESSE:

Am Hoppenhof 33
33104 Paderborn
TELEFON: 05251/88122970
E-MAIL: kita-navigator@paderborn.de
WEBSITE: www.kita.paderborn.de

ÖFFNUNGSZEITEN:

Mo.–Do. 8.00–12.30 Uhr
Mo. & Do. 14.00–16.00 Uhr
Fr. 8.00–12.00 Uhr



Info

KITA-NAVIGATOR: KITA-VORMERKUNG ONLINE

Die Stadt Paderborn hat den "Kita-Navigator" als Online-Informations- und Vormerkungssystem für die Betreuungsplätze in allen Paderborner Kindertageseinrichtungen eingeführt.

Im Kita-Navigator finden Sie alle Kindertageseinrichtungen in Paderborn. Ausführliche Darstellungen der Kitas und eine Bildgalerie erleichtern die Suche und die Entscheidung. Die Vormerkungen sind über PC, Tablet oder Smartphone möglich. Wer nicht über einen Internetanschluss verfügt, kann die Vormerkung in allen Kindertageseinrichtungen, dem FamilienServiceCenter im historischen Rathaus oder im Jugendamt durchführen.

Wenn Sie eine oder mehrere Kitas ausgewählt haben, geben Sie Ihre Daten online ein. Sie können Ihr Kind in bis zu acht Kitas vormerken und in eine Wunschreihenfolge setzen. Die Kitas setzen sich mit Ihnen in Verbindung – je nach Wunsch per Post oder auf elektronischem Weg. Ein Betreuungsvertrag wird nur zwischen Ihnen und der Kita persönlich geschlossen. Das Kitajahr beginnt immer am 01.08., die Vormerkung muss bis zum 31.10. des Vorjahres erfolgt sein.

www.kita.paderborn.de



Kindertages- einrichtungen

SOZIALBEZIRK I

Schloß Neuhaus, Sennelager, Sande

Heilpädagogische Kindertageseinrichtung St. Christophorus

Die Kindertageseinrichtung St. Christophorus ist seit über 50 Jahren ein Ort der Begegnung, des gemeinsamen Lebens und Lernens von Kindern mit und ohne Behinderung. Heute bietet die inklusive Kindertageseinrichtung Plätze für 70 Kinder, die in 5 inklusiven Gruppen gefördert werden. Kinder mit den unterschiedlichsten Hilfebedarfen in allen Bereichen und Kinder ohne Einschränkungen erfahren umfassende Begleitung, Unterstützung und Förderung auf ihrem gemeinsamen Weg durch ausgebildete Fachkräfte und Therapeut*innen. Träger der Einrichtung ist der Caritasverband Paderborn e.V.

ADRESSE:
Sennelagerstraße 181-183
33104 Paderborn
TELEFON: 05251/8891360
E-MAIL: christophorus@caritas-pb.de
WEBSITE: www.caritas-pb.de

ÖFFNUNGSZEITEN:
Mo.–Fr. 7.00–16.30 Uhr

Heilpädagogische Kindertageseinrichtung St. Hildegard

- für Kinder mit Hilfebedarf und Behinderung ab dem 3. Lebensjahr

- 3 Kleingruppen mit max. 9 Kindern
- individuelle Betreuung, Förderung und Beratung
- speziell ausgebildete Fachkräfte
- Therapien innerhalb der Betreuungszeit
- Fahrdienst für alle Kinder

ADRESSE:
Merschweg 3
33104 Paderborn
TELEFON: 05254/7844
E-MAIL: a.enders@cww-paderborn.de
WEBSITE: www.hpk-st-hildegard.de

ÖFFNUNGSZEITEN:
Mo.–Fr. 8.00–14.30 Uhr
Verlängerte Betreuungszeiten können beantragt werden.

Katholische Kindertageseinrichtung St. Heinrich & Kunigunde

Unsere Schwerpunkte:

- bewegungsfreundliche Kita
- naturnahes Spielen
- gesunde Ernährung
- religiöse Erziehung / familienpastoraler Ort
- BildungshausPartner

Für Kinder von 4 Monaten bis zum Schuleintritt

ADRESSE:
Hermann-Löns-Straße 3
33104 Paderborn
TELEFON: 05254/2376
E-MAIL: st.heinrichundkunigunde.schlossneuhaus@kath-kitas-hochstift.de
WEBSITE: www.kath-kitas-hochstift.de

ÖFFNUNGSZEITEN:
Mo.–Fr. 7.30–16.30 Uhr

Katholische Kindertageseinrichtung St. Joseph, Mastbruch

Die katholische Kita St. Joseph Mastbruch verfügt über 4 Gruppen mit Platz für ca. 90 Kinder im Alter von 2 Jahren bis zur Einschulung sowie integrative Plätze für Kinder mit Teilhabe-Beeinträchtigung. Der Schwerpunkt unserer pädagogischen Arbeit ist die Partizipation der Kinder ihrem Entwicklungsstand entsprechend. Der Leitsatz unserer religiösen Arbeit ist, dass jeder Mensch vor Gott gleich ist, so dass alle Kinder angenommen und wertgeschätzt werden. Diese Haltung spiegelt sich in den christlichen Ritualen und Angeboten wieder.

ADRESSE:
Mastbruch Straße 80
33104 Paderborn
TELEFON: 05254/2206
E-MAIL: st.joseph.mastbruch@kath-kitas-hochstift.de
WEBSITE: www.kindergarten-mastbruch.de

ÖFFNUNGSZEITEN:
Mo.–Fr. 7.30–16.30 Uhr

Katholische Kindertageseinrichtung St. Marien

In 2 Gruppen werden 40 Kinder im Alter von 2 Jahren bis zum Schuleintritt betreut. Schwerpunkte in der frühpädagogischen Arbeit:

- Religiöse Erziehung
- Literacy (Sprachförderung)
- Begegnung mit der Natur

In der Bildungsdokumentation arbeiten wir mit den Bildungs- und Lerngeschichten, den Grenzsteinen und dem Sprachstandsbogen "Basik".

ADRESSE:
Dirksfeld 41
33106 Paderborn

TELEFON: 05254/69994
E-MAIL: st.marien.sande@kath-kitas-hochstift.de
WEBSITE: www.kiga-st-marien-sande.de

ÖFFNUNGSZEITEN:
Mo.–Fr. 7.15–16.30 Uhr

Katholische Kindertageseinrichtung St. Michael, Sennelager

Herzlich willkommen! Bei uns spielen, lernen, leben und lachen Kinder im Alter von 2 Jahren bis zum Schuleintritt.

- Ganzheitliche Bildung
- Situations- und lebensweltorientierter Ansatz
- Inklusion – individuelle/entwicklungsentsprechende Lernbegleitung
- Teiloffenes Konzept
- Religionspädagogik – Kita als familienpastoraler Ort
- Leben im christlichen und weltlichen Jahreskreislauf
- Partizipation – Lernort für demokratische Lebensweise
- Begegnungsort für kreatives Lernen
- Altersintegrierte Sprachförderung
- Stärkung der eigenen Resilienz
- umfassende Bildungsdokumentation
- BildungshausPartner

ADRESSE:
Bielefelder Straße 159
33104 Paderborn-Sennelager
TELEFON: 05254/2026
E-MAIL: st.michael.sennelager@kath-kitas-hochstift.de
WEBSITE: www.kita-st-michael-sennelager.de

ÖFFNUNGSZEITEN:
Mo.–Fr. 7.15–16.30 Uhr



Kindertages- einrichtungen

Städtische Kindertageseinrichtung Am Schlosspark

In unseren Funktionsräumen können Kinder im Alter von 2 Jahren bis zum Schuleintritt ihren Interessen und Bedürfnissen nachgehen und sich gruppenübergreifend zum Spielen treffen. Hierbei werden sie von pädagogischen Fachkräften begleitet. Unsere Schwerpunkte sind:

- Interkulturelle Erziehung
- Inklusion
- alltagsintegrierte Sprachbildung
- Partizipation

Als zukünftiges Familienzentrum bieten wir Familien und Kindern in unserem Sozialraum verschiedene Angebote an, z.B. offene Beratungssprechstunden, Elternabende, kreativ-musikalische Kinderaktionen.

ADRESSE:
Almering 57
33104 Paderborn
TELEFON: 05254/7715
E-MAIL: kita-am-schlosspark@paderborn.de

ÖFFNUNGSZEITEN:
Mo.–Fr. 7.15–16.30 Uhr

Städtische Kindertageseinrichtung Fasanenweg

Unsere Kindertageseinrichtung liegt in Schloß Neuhaus/ Mastbruch an einem Wald in der Nähe des Habichtssees. Der Name Fasanenweg beruht auf dem Straßennamen, an der die Kita liegt. In unserer Kindertageseinrichtung werden Kinder im Alter von 4 Monaten bis zum Schuleintritt in aktuell 5 Gruppen betreut. Wir arbeiten in Anlehnung an das offene Konzept (teil-offen).

ADRESSE:
Fasanenweg 2
33104 Paderborn
TELEFON: 05254/7722
E-MAIL: kita-fasanenweg@paderborn.de
WEBSITE: <https://paderborn.kita-navigator.org/detail/stadt-kita-fasanenweg>

ÖFFNUNGSZEITEN:
25 Stunden: Mo.–Fr. 7.30–12.30 Uhr
35 Stunden geteilt: Mo.–Fr. 7.30–12.30 Uhr, 14.30–16.30 Uhr
35 Stunden Block: Mo.–Fr. 7.30–14.30 Uhr
45 Stunden: Mo.–Fr. 7.30–16.30 Uhr

Insgesamt 20 Schließtage, die rechtzeitig bekannt gegeben werden:

- 2 Wochen in den Sommerferien
- zwischen Weihnachten und Neujahr
- Herbst- oder Osterferien
- 4 pädagogische Tage

Bei Bedarf können die Kinder, bei rechtzeitiger Anmeldung, während unserer Schließzeiten in anderen städtischen Einrichtungen betreut werden.

Städtische Kindertageseinrichtung Kempers Hof

Die Städtische Kindertageseinrichtung Kempers Hof befindet sich an zwei Standorten in Schloß Neuhaus. Das Hauptgebäude, auch "Bauernhaus" genannt, liegt Richtung Mastbruch an der Kreuzung Hatzfelder Straße/Dubelohstraße. Hier teilen sich Kinder zwischen 2 und 6 Jahren in 3 Gruppen auf. Zwei weitere Gruppen sind im "Kutscherhaus" den ehemaligen Räumen des Gymnasiums untergebracht.

Ziel unserer pädagogischen Arbeit ist es die frühkindlichen Entwicklungsphasen zu begleiten und zu unterstützen. Im Sinne der Reggio-Pädagogik verstehen wir das Kind als Konstrukteur seiner individuellen Wirklichkeit und Entwicklung.

ADRESSE:
Hatzfelder Straße 48
33104 Paderborn
TELEFON 05254/2055
E-MAIL: kita-kempers-hof@paderborn.de

ÖFFNUNGSZEITEN:
Mo.–Fr. 7.30–16.30 Uhr

Städtische Kindertageseinrichtung Kinderhaus am Lippesee

In unserer 3-gruppigen Einrichtung betreuen wir Kinder im Alter von 4 Monaten bis zum Schuleintritt. Das Kinderhaus bietet Kindern ein sicheres Umfeld, in dem sie sich mit ihren eigenen Interessen, Bedürfnissen und Fähigkeiten auseinandersetzen und diese weiterentwickeln können. In Orientierung an die verschiedenen Bildungsbereiche begleiten wir die Kinder in ihrer individuellen Entwicklung.

ADRESSE:
Weisgutstraße 2-4
33106 Paderborn

TELEFON: 05254/5488
E-MAIL: kita-kinderhaus-am-lippesee@paderborn.de

ÖFFNUNGSZEITEN:
Mo.–Fr. 7.00–16.00 Uhr

Städtische Kindertageseinrichtung Lippe Kinder

Wir arbeiten in unserer Einrichtung nach dem situationsorientierten Ansatz. Dieser beinhaltet ein ganzheitliches Lernen in Erfahrungszusammenhängen unter Berücksichtigung der verschiedenen Lebenssituationen und individuellen Bedürfnisse der Kinder.

Wir gestalten den Übergang von der Kita in die Grundschule gemeinsam mit allen Schloß Neuhäuser Kitas und Grundschulen. Wir arbeiten mit den Bildungs- und Lerngeschichten! Für Kinder ab 4 Monaten bis zum Schuleintritt.

Unsere Schwerpunkte sind:

- Lernwerkstätten
- Inklusion
- Zertifiziert durch die Stiftung Kinder forschen

ADRESSE:
Kaiser-Heinrich-Straße 42
33104 Paderborn
TELEFON: 05254/7023
E-MAIL: kita-lippekindergarten@paderborn.de
WEBSITE: www.paderborn.de/famz-sn

ÖFFNUNGSZEITEN:
25 Stunden: Mo.–Fr. 7.15–12.30 Uhr
35 Stunden geteilt: Mo.–Fr. 7.15–12.30 Uhr,
14.30–16.30 Uhr
35 Stunden Block: Mo.–Fr. 7.15–14.30 Uhr
45 Stunden: Mo.–Fr. 7.30–16.30 Uhr



Kindertages- einrichtungen

Städtische Kindertageseinrichtung Rolfshof

Auf dem Gelände der Feuerwehr Schloß Neuhaus wurde im Jahr 2018 die städtische Kita Rolfshof in Modulbauweise eröffnet. In 2 Gruppen werden 45 Kinder im Alter von 2 Jahren bis zum Schuleintritt betreut.

Wir arbeiten situationsorientiert mit Empathie und Respekt nach dem individuellen Entwicklungsstand und den Bedürfnissen des Kindes.

- teiloffenes Konzept
- Partizipation
- Wald- und Umweltpädagogik
- digitale Medienbildung
- individuelle Sprachbildung
- Inklusion
- Kooperation mit der Feuerwehr Schloß Neuhaus
- Kooperation mit der Kinderbibliothek
- Zusammenarbeit mit den Grundschulen aus Schloß Neuhaus und Sennelager

ADRESSE:
Rolfshof 3
33104 Paderborn
TELEFON: 05254/9336603
E-MAIL: kita-rolfshof@paderborn.de

ÖFFNUNGSZEITEN:
Mo.–Fr. 7.30–16.30 Uhr
25 Stunden: Mo.–Fr. 7.30–12.30 Uhr
35 Stunden geteilt: Mo.–Fr. 7.30–12.30 Uhr, 14.30–16.30 Uhr
35 Stunden Block: Mo.–Fr. 7.30–14.30 Uhr (mit Mittagessen)
45 Stunden: Mo.–Fr. 7.30–16.30 Uhr

Städtische Kindertageseinrichtung Sande

Die Kindertageseinrichtung in Sande ist ein Ort zum Spielen, Lernen und Wohlfühlen für Klein und Groß.

In 5 Gruppen werden ca. 100 Kinder im Alter von 4 Monaten bis zum Schuleintritt in unterschiedlichen Buchungsformen betreut. Neben dem Thema Inklusion sind weitere Schwerpunkte des Kindergartens die Förderung der motorischen und sprachlichen Entwicklung, sowie das Erlernen sozialer Kompetenzen. Eine gelingende Übergangsgestaltung vom familiären Umfeld in die Kindertageseinrichtung zu Beginn der Kindergartenzeit ist uns ebenso wichtig, wie die gute Gestaltung des Übergangs vom Kindergarten in die Grundschule.

ADRESSE:
Karl-Korthaus-Straße 45
33106 Paderborn
TELEFON: 05254/806160
E-MAIL: famz-sande@paderborn.de
WEBSITE: www.paderborn.de/famz-sande

ÖFFNUNGSZEITEN:
Mo.–Fr. 7.30–16.30 Uhr

Städtische Kindertageseinrichtung Sennewind

Wir arbeiten mit:

- dem teiloffenen Raumkonzept
- Bildungs- und Lerngeschichten
- altersintegrierter Sprachförderung

Wichtige Erziehungsziele unserer pädagogischen Arbeit sind:

- Partizipation (Ideen, Wünsche und Bedürfnisse der Kinder werden beachtet)
- Persönlichkeitsbildung mit einer ganzheitlichen Kompetenzentwicklung

Wichtig sind uns:

- regelmäßige Waldbesuche
- viel Bewegung an der frischen Luft
- eine gesunde Ernährung
- eine tägliche "Ruheinsel" in der Mittagszeit
- Kinder, die miteinander und voneinander lernen
- Forschen und Experimentieren

Für Kinder von 2 Jahren bis zum Schuleintritt.

ADRESSE:
Kavallerieweg 20
33104 Paderborn
TELEFON: 05254/3577
E-MAIL: kita-sennewind@paderborn.de

ÖFFNUNGSZEITEN:
25 Stunden: Mo.–Fr. 7.30–12.30 Uhr
35 Stunden geteilt: Mo.–Fr. 7.30–12.30 Uhr, 14.30–16.30 Uhr
35 Stunden Block: Mo.–Fr. 7.30–14.30 Uhr
45 Stunden: Mo.–Fr. 7.30–16.30 Uhr

Info

FELIX FIT
BEWEGUNGSPROGRAMM

Mach mit bei
Felix Fit

Felix Fit ist ein Bewegungsprogramm für Kinder im letzten Kindergartenjahr und in der Grundschule. Die Eltern erhalten grundlegende Informationen darüber, wie sie und ihre Kinder gesund leben und wie Mütter und Väter ihre Rolle als familiäres Gesundheitsvorbild ausfüllen können. Die gesamte Familie erledigt gemeinsame "Hausaufgaben".

Felix Fit steht für ein altersgerechtes Körperbewusstsein und vermittelt, wie gut sich Fitness und Gesundheit anfühlen. Das Bewegungstraining ist ein Schwerpunkt. Abwechslungsreiche Bewegungsaufgaben fördern Geschicklichkeit, Sportlichkeit und nicht zuletzt das Teamgefühl: Sport macht gemeinsam einfach mehr Spaß.

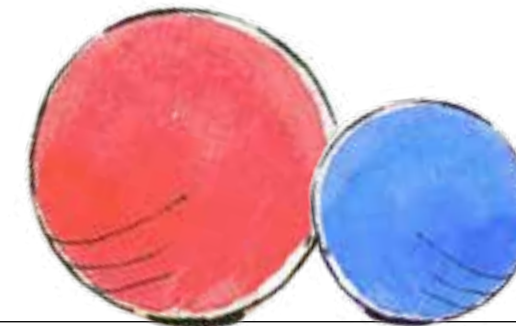

Kindertages- einrichtungen

Städtische Kindertageseinrichtung Spielwiese

Wir arbeiten mit:

- dem offenen Raumkonzept
- Bildungs- und Lerngeschichten
- alltagsintegrierter Sprachförderung
- Naturerlebnispädagogik
- Bewegung und Gesundheit

Weitere Schwerpunkte unserer Arbeit sind:

- Partizipation
- Selbstständigkeitserziehung
- Persönlichkeitsbildung mit einer ganzheitlichen Kompetenzentwicklung

Für Kinder von 2 Jahren bis zum Schuleintritt.

ADRESSE:

Schütten Kamp 4
33104 Paderborn
TELEFON: 05254/3335
E-MAIL: kita-spielwiese@paderborn.de

ÖFFNUNGSZEITEN:

25 Stunden: Mo.–Fr. 7.15–12.30 Uhr
35 Stunden geteilt: Mo.–Fr. 7.15–12.30 Uhr,
14.30–16.30 Uhr
35 Stunden Block: Mo.–Fr. 7.15–14.30 Uhr (mit Mittagessen)
45 Stunden: Mo.–Fr. 7.15–16.30 Uhr

Städtische Kindertageseinrichtung Waldblick

Im Vordergrund unserer pädagogischen Arbeit stehen für uns die Interessen und Bedürfnisse der Kinder.

Wichtig ist uns dabei, allen Kindern folgende Erfahrungen zu ermöglichen:

- kreatives Forschen (Zertifiziert durch die Stiftung Kinder forschen)
- Partizipation
- Inklusion, Teilhabe
- regelmäßige Waldvormittage und Exkursionen in die nähere Umgebung
- teiloffenes Raumkonzept
- situationsorientierte, ganzheitliche Angebote für alle Alters- und Entwicklungsgruppen
- Betreuung und altersentsprechende Angebote für Kinder ab 4 Monaten
- Übergang von der Kita in die Grundschule
- kindgerechte Dokumentationen (Bildungs- und Lerngeschichten)

ADRESSE:

Hubertusweg 33
33104 Paderborn
TELEFON: 05254/9312560
E-MAIL: kita-waldblick@paderborn.de
WEBSITE: www.paderborn.de/famz-sn

ÖFFNUNGSZEITEN:

25 Stunden: Mo.–Fr. 7.00–12.30 Uhr
35 Stunden geteilt: Mo.–Fr. 7.00–12.30 Uhr, 14.30–16.30 Uhr
35 Stunden Block: Mo.–Fr. 7.00–14.30 Uhr
45 Stunden: Mo.–Fr. 7.00–16.30 Uhr



VON DER KITA IN DIE GRUNDSCHULE GEMEINSAME GESTALTUNG DES ÜBERGANGS

Damit der Übergang von der Kita in die Grundschule für jedes Kind kontinuierlich und ohne Brüche geschieht, ist es wichtig, dass alle zusammenarbeiten: Eltern, pädagogische Fachkräfte und Lehrkräfte.



In der Stadt Paderborn begleitet das Bildungsbüro Kind & Ko seit 2006 den Übergang und kooperiert mit vielen Kitas und Grundschulen. Mittlerweile hat sich eine systematisch ausgebaute Zusammenarbeit zwischen Kitas und Schulen entwickelt. In einem großen Netzwerk treffen sich die Institutionen regelmäßig, um sich auszutauschen und zu informieren. Dazu gehören anlassbezogene Kooperationsverbände, **BildungshausPartnerschaften** und **Kinderbildungshäuser**. In ihnen haben sich Kitas und Grundschulen zusammengeschlossen, um den Übergang gemeinsam zu gestalten.

Schulen und Kitas sind Bildungsorte, die grundlegende Voraussetzungen für eine erfolgreiche Bildungsbiografie

der Kinder legen. Beide Institutionen müssen sich aufeinander zubewegen, sich austauschen, abstimmen, gemeinsam entwickeln und reflektieren. Wenn das gelingt, hat das Kind gute Voraussetzungen, sicher in der Schule anzukommen, sich dort wohlfühlen, den Anforderungen gewachsen zu sein und die Bildungsangebote für sich nutzen zu können. Fragen Sie in Ihrer Kita nach, wie der Übergang in die Grundschule gestaltet wird.

Die verpflichtende "Informationsveranstaltung zur Übergangsgestaltung von der Kita in die Grundschule" wird 2 Jahre vor der Einschulung von einem Team aus Kita- und Schulleitung, der Schulberatungsstelle sowie dem Bildungsbüro Kind & Ko durchgeführt. Dort können sich die Eltern frühzeitig über Angebote, Unterstützungs- und Fördermöglichkeiten auf dem Weg zum Schulkind informieren.



Kindertages- einrichtungen

SOZIALBEZIRK II

Stadtheide, Benhausen, Dahl,
Neuenbeken, Marienloh, Oststadt

Elterninitiative Klingenderstraße e.V.

Altersgemischte 2-gruppige Einrichtung mit insgesamt 32 Plätzen ab 4 Monaten bis zum Schuleintritt. Jede Gruppe wird von 3 bis 4 Erzieher*innen und einer/einem Praktikant*in betreut. Pädagogische Schwerpunkte:

- Teiloffenes Konzept
- Sprachförderung
- Bewegungsförderung
- Wald- und Umweltpädagogik
- Musikschule

Ernährung hat einen hohen Stellenwert: Das Mittagessen wird täglich frisch von einer Köchin zubereitet. Darüber hinaus erhält jedes Kind ein abwechslungsreiches Frühstück und eine kleine Mahlzeit am Nachmittag.

ADRESSE:
Klingenderstraße 16
33100 Paderborn
TELEFON: 05251/541033
E-MAIL: leitung@kindergarten-pb.de
WEBSITE: www.kindergarten-pb.de

ÖFFNUNGSZEITEN:
Mo.–Do. 7.15–17.00 Uhr
Fr. 7.15–15.45 Uhr

Elterninitiative Kinderhaus Kunterbunt e.V.

Inklusive Tageseinrichtung für Kinder
zertifiziert mit dem Gütesiegel "Ganzheitlich Lernen"

Wir begegnen jedem Kind freundlich, wertschätzend und vertrauen auf seine Selbstbildungskräfte. Kinder werden stark, indem sie sich selbst bewähren können.

- Persönlicher, verlässlicher Beziehungsaufbau zu jedem Kind
- Begleitung und Unterstützung der individuellen Bildungsprozesse
- Inklusion
- Förderung der emotionalen und sozialen Kompetenzen mit Herz, Hand und Humor
- Erziehungspartnerschaft, Elternengagement

Wir arbeiten mit Bildungs- und Lerngeschichten.
Für Kinder ab 6 Monaten.

ADRESSE:
Karl-Schoppe-Weg 4
33100 Paderborn
TELEFON: 05251/4176060
E-MAIL: leitung@kinderhauskunterbunt.de
WEBSITE: www.kinderhauskunterbunt.de

ÖFFNUNGSZEITEN:
Mo.–Fr. 7.00–17.00 Uhr

Elterninitiative Kinderhaus Luftikus e.V.

Unter dem Motto "Gemeinsam in einer bunten Kinderwelt groß werden" werden im Kinderhaus Luftikus in 4 Gruppen ca. 60 Kinder im Alter von 4 Monaten bis zum Schuleintritt betreut. Ziel ist hier die altersentsprechende ganzheitliche Förderung der Kinder. Sie sollen in ihren sozialen, emotionalen, kognitiven, kreativen, handwerklichen und motorischen Fähigkeiten, ihrer Fantasie, Selbstständigkeit und ihrem Selbstwertgefühl gestärkt werden.

Das Kinderhaus ist mit dem Gütesiegel "Ganzheitlich Lernen" zertifiziert.

Angebote:

- Bewegung,
- Ruhe und Entspannung,
- Forschen und Entdecken,
- Sprache und Musik,
- Werken und Basteln

ADRESSE:
Detmolder Straße 106
33100 Paderborn
TELEFON: 05251/680505
E-MAIL: info@kinderhaus-luftikus.de
WEBSITE: www.kinderhaus-luftikus.de

ÖFFNUNGSZEITEN:
Mo.–Fr. 7.00–17.00 Uhr

Evangelische Kindertageseinrichtung Matthäus

Wir sind eine kleine Einrichtung mit 42 Kindern in 2 Gruppen im Alter von 2 Jahren bis zum Schuleintritt.

Wir arbeiten gruppenübergreifend und nach dem situativen Ansatz. Wir bieten:

- Forschen und Experimentieren mit der Forscherkiste
- religionspädagogische Angebote
- Partizipation
- Projektarbeit

Weitere Informationen erhalten Sie auf unserer Website.

ADRESSE:
Rotheweg 65
33102 Paderborn
TELEFON: 05251/48341
E-MAIL: ev.kita.matthaeus.pb@kkpb.de
WEBSITE: www.matthaeus-kiga.de

ÖFFNUNGSZEITEN:

25 Stunden: Mo.–Fr. 7.00–12.00 Uhr
35 Stunden geteilt: Mo.–Fr. 7.00–12.30 Uhr, 14.30–16.00 Uhr
35 Stunden Block: Mo.–Fr. 7.00–14.00 Uhr
45 Stunden: Mo.–Fr. 7.00–16.00 Uhr

Katholische Kindertageseinrichtung Franz Stock

Die Kita Franz Stock liegt im Neubaugebiet Brukterer Weg an der Detmolder Straße. Es besteht ein Kooperationsvertrag mit dem Brüderkrankenhaus St. Josef, dem Caritasverband Paderborn e.V., dem Caritasverband für das Erzbistum Paderborn und dem Erzbischöflichem Generalvikariat. Als "Betriebsnahe Kita" steht die Einrichtung auch allen anderen interessierten Familien offen. Die Kita Franz Stock bietet Raum für 75 Kinder in insgesamt 4 Gruppen. Ein gruppenübergreifendes Konzept ermöglicht den Kindern, sich individuell in der gesamten Einrichtung zu entfalten. Weitere Schwerpunkte sind: Partizipation, Bewegung, Inklusion und religiöse Bildung. Für Kinder von 4 Monaten bis zum Schuleintritt.

ADRESSE:
Auenweg 22
33100 Paderborn
TELEFON: 05251/6891023
E-MAIL: franzstock.paderborn@kath-kitas-hochstift.de
WEBSITE: www.kita-franz-stock-paderborn.de

ÖFFNUNGSZEITEN:
25 Stunden: Mo.–Fr. 7.30–12.30 Uhr
35 Stunden Block: Mo.–Fr. 7.30–14.30 Uhr
45 Stunden: Mo.–Fr. 7.30–16.30 Uhr



Kindertages- einrichtungen

Katholische Kindertageseinrichtung St. Bonifatius

3-gruppige Einrichtung mit Kindern im Alter von 4 Monaten bis zum Schuleintritt. Pädagogische Schwerpunkte der Kita sind:

- vielfältige religiöse Angebote
- Partizipation
- Projektarbeit
- situativer Ansatz
- Felix Fit
- familienpastoraler Ort
- faire Kita
- Bildungs- und Lerngeschichten

ADRESSE:
Bonifatiusweg 8
33102 Paderborn
TELEFON: 05251/4303
E-MAIL: st.bonifatius.paderborn@kath-kitas-hochstift.de
WEBSITE: www.kita-bonifatius-paderborn.de

ÖFFNUNGSZEITEN:
25 Stunden: Mo.–Fr. 7.15–12.15 Uhr
35 Stunden geteilt: Mo.–Fr. 7.15–12.15 Uhr, 13.45–16.15 Uhr
35 Stunden Block: Mo.–Fr. 7.15–14.15 Uhr
45 Stunden: Mo.–Fr. 7.15–16.15 Uhr

Katholische Kindertageseinrichtung St. Heinrich

In unserer Kita betreuen wir 37 Kinder in 2 Gruppen, davon eine Gruppe mit dem Schwerpunkt U3. Wir bieten den Kindern die Möglichkeit, gemeinsam mit anderen Kindern zu spielen,

fröhlich zu sein, kindgerecht zu lernen und die Welt zu entdecken. Unser großzügiges Raumangebot und das große Außengelände bieten ausreichend Platz für die vielfältigen Aktivitäten der Kinder.

ADRESSE:
Arminiusstraße 6
33100 Paderborn
TELEFON: 05251/55352
E-MAIL: st.heinrich.paderborn@kath-kitas-hochstift.de

ÖFFNUNGSZEITEN:
Mo.–Do. 7.00–16.15 Uhr
Fr. 7.00–15.00 Uhr

Katholische Kindertageseinrichtung St. Josef Benhausen

Wir betreuen in unserer 5-gruppigen Einrichtung Kinder im Alter von 4 Monaten bis zum Eintritt in die Schule. Dabei richten wir uns nach dem Konzept der offenen Arbeit. Unser Auftrag ist es, die Kinder auf ihrem Weg zu einem selbstständigen und selbstbewussten Individuum zu begleiten. Wir arbeiten stärken- und ressourcenorientiert. Vor allem das Lernen durch selbstbestimmtes Spielen ist uns wichtig. Unsere Schwerpunkte sind individuelle Förderung, Integration, Bewegung und Natur, Partizipation, Kita als familienpastoraler Ort, gesunde Ernährung.

ADRESSE:
Recksweg 5
33100 Paderborn
TELEFON: 05252/6218
E-MAIL: st.josef.benhausen@kath-kitas-hochstift.de
WEBSITE: www.kita-benhausen.de

ÖFFNUNGSZEITEN:
Mo.–Do. 7.15–16.30 Uhr
Fr. 7.15–15.15 Uhr

Katholische Kindertageseinrichtung St. Joseph Marienloh

In der katholischen Kindertageseinrichtung St. Joseph werden 80 Kinder im Alter von 4 Monaten bis zum Schuleintritt betreut.

Unsere Schwerpunkte sind:

- ganzheitliche Bildung und Erziehung
- Religionspädagogik
- bewegungsfreundliche Kita
- Waldpädagogik

ADRESSE:
Sommerbreite 8
33104 Paderborn-Marienloh
TELEFON: 05252/50204
E-MAIL: st.joseph.marienloh@kath-kitas-hochstift.de
WEBSITE: www.kita-st-joseph-marienloh.de

ÖFFNUNGSZEITEN:
Mo.–Fr. 7.15–16.15 Uhr

Katholische Kindertageseinrichtung St. Michael Neuenbeken

In der dreiguppigen katholischen Kita St. Michael basiert die pädagogische Arbeit sowie das gesamte Handeln auf dem christlichen Menschenbild. Die Kinder werden zu einer selbstständigen und eigenverantwortlichen Teilnahme am sozialen, politischen, kulturellen und religiösen Leben befähigt. Das Spiel eröffnet den Kindern Entwicklungs- und Bildungsmöglichkeiten. Schwerpunkte der pädagogischen Arbeit:

- religiöse Bildung
- teiloffenes gruppenübergreifendes Konzept
- Partizipation

Für Kinder ab 4 Monaten.

ADRESSE:
Beker Gärten 2
33100 Neuenbeken
TELEFON: 05252/50913
E-MAIL: st.michael.neuenbeken@kath-kitas-hochstift.de
WEBSITE: www.kita-st-michael-neuenbeken.de

ÖFFNUNGSZEITEN:
Mo.–Do. 7.15–16.30 Uhr
Fr. 7.15–15.15 Uhr

Katholische Kindertageseinrichtung St. Vincenz

- "Wir sind immer in Bewegung" – bewegungsfreundliche Kita
- "Jedes Kind ist besonders" – Inklusion
- "Hand in Hand" – Familie & Kita
- "einladen-ermutigen-inspirieren" – individuelle Entwicklungsbegleitung
- "Räume zum Entdecken" – teiloffenes Konzept
- "Interessen, Wünsche, Gefühle be(achten)" – Partizipation
- "Achtung vor dem Leben" – Werte/Religion

Für Kinder ab 4 Monaten.

Neugierig? Mehr auf unserer Website.

ADRESSE:
Bonifatiusweg 5
33102 Paderborn
TELEFON: 05251/8719725
E-MAIL: st.vincenz.paderborn@kath-kitas-hochstift.de
WEBSITE: www.kita-st-vincenz.de

ÖFFNUNGSZEITEN:
Mo.–Do. 7.15–16.30 Uhr
Fr. 7.15–15.15 Uhr



Kindertages- einrichtungen

Katholische Kindertageseinrichtung St. Vincenz im Haus Maria

- religiöse Bildung
- Partizipation
- Alt und Jung
- bewegungsfreundliche Kita

Für Kinder ab 4 Monaten.

ADRESSE:
Benhauser Straße 57
33100 Paderborn
TELEFON: 05251/8749851
E-MAIL: st.vincenz.hausmaria.paderborn@kath-kitas-hochstift.de
WEBSITE: www.kita-hausmaria.de

ÖFFNUNGSZEITEN:
25 Stunden: Mo.–Fr. 7.15–12.15 Uhr
35 Stunden geteilt: Mo.–Do. 7.15–12.15 Uhr, 14.15–16.30 Uhr
Fr. 7.15–12.15 Uhr, 14.15–15.15 Uhr
35 Stunden Block: Mo.–Fr. 7.15–14.15 Uhr
(mit kostenpflichtigem Mittagessen)
45 Stunden: Mo.–Do. 7.15–16.30 Uhr, Fr. 7.15–15.15 Uhr
(mit kostenpflichtigem Mittagessen)

Kinderservice Lummerland

Seele-Stiftung

Kinderservice Lummerland bietet ein zweites Zuhause für Kinder und ihre Familien, damit die Vereinbarkeit von Beruf und Familie gut gelingt. In der Kindertageseinrichtung mit 8.000

Quadratmetern Waldpark leben und lernen die Kinder durch lebendiges Miteinander von Groß und Klein. Engagierte Pädagog*innen sind den Kindern klare und liebevolle Leitbilder. Für Kinder ab dem 2. Lebensjahr bis Schulbeginn.

ADRESSE:
Vattmannstraße 5a
33100 Paderborn
TELEFON: 05251/8920640
E-MAIL: info@seele-stiftung.de
WEBSITE: www.seele-stiftung.de

ÖFFNUNGSZEITEN:
Regelöffnungszeit: Mo.–Fr. 7.30–17.00 Uhr
Randzeitenbetreuung: Mo.–Fr. 6.00–7.30 Uhr, 17.00–21.00 Uhr

Kindertageseinrichtung August-Hermann-Francke

Für Kinder ab 4 Monaten. Das sind unsere Schwerpunkte:

- Religionspädagogik
- Bewegung
- generationsübergreifende Angebote
- Bildungsdokumentation (BLG, BaSiK, MotorikPlus)
- alltagsintegrierte Sprachangebote

Wir arbeiten nach dem teiloffenen Konzept. In unserem Familienzentrum finden Erziehungsberatung, Pekip, Therapien (Logopädie, Ergotherapie, Physiotherapie), eine Krabbelgruppe und das Eltern-Kind-Turnen statt.

ADRESSE:
Kreienhöfen 11
33102 Paderborn
TELEFON: 05251/545289
E-MAIL: e.friesen@ahf-kita-paderborn.de
WEBSITE: www.ahf-kita-paderborn.de

ÖFFNUNGSZEITEN:
Mo.–Fr. 7.15–16.15 Uhr

Kindertageseinrichtung Jim Knopf

Seele-Stiftung

Die Kita Jim Knopf bietet ein zweites Zuhause für Kinder und ihre Familien, damit die Vereinbarkeit von Beruf und Familie gut gelingt. In der Kindertageseinrichtung mit 8.000 Quadratmetern Waldpark leben und lernen die Kinder durch lebendiges Miteinander von Groß und Klein. Engagierte Pädagog*innen sind den Kindern klare und liebevolle Leitbilder. Für Kinder ab dem 2. Lebensjahr bis Schulbeginn.

ADRESSE:
Vattmannstraße 5a
33100 Paderborn
TELEFON: 05251/8920640
E-MAIL: info@seele-stiftung.de
WEBSITE: www.seele-stiftung.de

ÖFFNUNGSZEITEN
Regelöffnungszeit: Mo.–Fr. 7.30–17.00 Uhr
Randzeitenbetreuung: Mo.–Fr. 6.00–7.30 Uhr, 17.00–21.00 Uhr

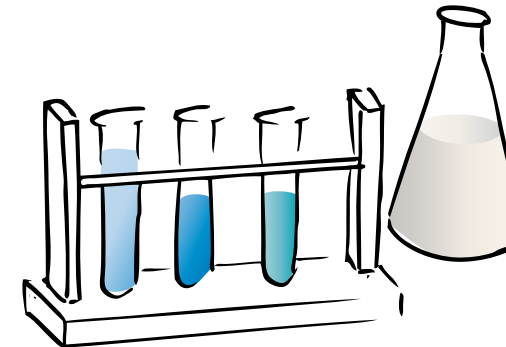

Info



STIFTUNG KINDER FORSCHEN

Deutschlands größte Fortbildungsinitiative für pädagogische Fach- und Lehrkräfte ist die „Stiftung Kinder forschen“. Sie engagiert sich für gute frühe Bildung in den Bereichen Mathematik, Informatik, Naturwissenschaften und Technik (MINT-Fächer).

Das Ziel ist es, Kinder stark für die Zukunft zu machen und zu nachhaltigem Handeln zu befähigen. Das Bildungsprogramm der „Stiftung Kinder forschen“ unterstützt pädagogische Fach- und Lehrkräfte dabei, Kinder im Kita- und Grundschulalter beim Entdecken, Forschen und Lernen zu begleiten.

Die Stiftung möchte allen Kita- und Grundschulkindern die alltägliche Begegnung mit Mathematik, Informatik, Naturwissenschaften und Technik sowie mit Nachhaltigkeit ermöglichen. In Paderborn sind zahlreiche Kitas und Grundschulen bereits Orte, in denen Kinder gemeinsam mit pädagogischen Fachkräften forschen, experimentieren und die Welt entdecken.



Kindertages- einrichtungen

Kinderkrippe Nepomuk

Seele-Stiftung

Wir "Nepomukis" sind 3 Gruppen, die mit Kindern unter 3 Jahren in einer eigenen kleinen Einrichtung wie in einer Großfamilie leben. Urig gemütlich mit großer Wohnküche lässt sich nach dem Frühstück aufbrechen zu kreativen Abenteuern. In unserer Altersgruppe wollen wir ganz viel Geborgenheit und Nähe, aber auch alles erkunden und mit allen Sinnen erforschen. Unser Alltag ist ein wohl dosierter Ablauf aus verlässlicher Struktur (festen Mahlzeiten mit erdenden Ritualen wie Liedern, Fingerspielen, kleinen Bewegungsspielen) und spannenden Forscherabenteuern (eine Fülle von Materialien und Farben und immer wieder die basalen Elemente wie Wasser, Luftspiele, Sand, Licht und Schatten schaffen Erfahrungsfelder und prägen die ganzheitliche Wahrnehmung). Entspannte Kuschel- und Schlafphasen in gemütlichen, persönlich gestalteten Bettchen runden einen langen Spiel- und Lerntag ab.

Für Kinder bis 3 Jahre.

ADRESSE:
Vattmannstraße 8a
33100 Paderborn
TELEFON: 05251/8920640
E-MAIL: info@seele-stiftung.de
WEBSITE: www.seele-stiftung.de

ÖFFNUNGSZEITEN
Regelöffnungszeit: Mo.–Fr. 7.30–17.00 Uhr
Randzeitenbetreuung: Mo.–Fr. 6.00–7.30 Uhr, 17.00–21.00 Uhr

Städtische Kindertageseinrichtung Dahl

Wir sind eine 4-gruppige Einrichtung im Ortsteil Dahl. Seit dem Jahr 2011 sind wir ein zertifizierter Bewegungskindergarten mit einem teiloffenen Konzept. Unser teilweise naturbelassenes Außengelände und die dörfliche Umgebung laden die Kinder auf vielfältige Weise zum Spielen, Matschen und Bewegen ein. In unserer Einrichtung möchten wir Kindern eine ganzheitliche Förderung zukommen lassen. Dies bedeutet, dass wir uns an ihren Interessen und Bedürfnissen orientieren und Situationen und Anlässe schaffen, um ein breitgefächertes Lernfeld in allen Bildungsbereichen in unseren Alltag zu integrieren. Für Kinder ab 2 Jahren.

ADRESSE:
Schlotmannstraße 23
33100 Paderborn
TELEFON: 05293/400
E-MAIL: kita-dahl@paderborn.de

ÖFFNUNGSZEITEN:
25 Stunden: Mo.–Fr. 7.30–12.30 Uhr
35 Stunden geteilt: Mo.–Fr. 7.30–12.30 Uhr, 14.30–16.30 Uhr
35 Stunden Block: Mo.–Fr. 7.30–14.30 Uhr
45 Stunden: Mo.–Fr. 7.30–16.45 Uhr

Städtische Kindertageseinrichtung Fontane

Die Schwerpunkte unserer Einrichtung:

- teiloffenes Konzept
- Partizipation im Umgang mit Eltern, Kindern und Team
- Bildungsdokumentation anhand von Bildungs- und Lerngeschichten
- individuelle Projektentwicklung basierend auf den Interessen der Kinder
- digitale Medienbildung
- Kooperationspartner im Netzwerk Kitamusik NRW
- Exkursion im Naturschutzgebiet "Lothewiesen"

- Kinderbildungshaus Paderborn: fließender Übergang von der Kindertageseinrichtung zur Grundschule und Förderung der sozialen-emotionalen Kompetenzen

"Großes Haus" Fontanestraße: Kinder ab 4 Monaten
"Kleines Haus" An den Lothewiesen: Kinder ab 2 Jahren

ADRESSE:
"Großes Haus"
Fontanestraße 2
33100 Paderborn

"Kleines Haus"
An den Lothewiesen 10
33100 Paderborn

TELEFON: 05251/8815301
E-MAIL: kita-fontane@paderborn.de

ÖFFNUNGSZEITEN:
Mo.–Fr. 7.15–16.30 Uhr

Städtische Kindertageseinrichtung Heidehaus

Zeit und Raum für Kinder und Familien

Neben der Betreuung und Bildung der Kinder beziehen wir Familien aus der Stadtheide in unsere Arbeit ein. Zusammen mit unseren Kooperationspartnern bieten wir für Sie vielfältige Angebote vor Ort an.

Einige unserer Schwerpunkte in der Kita und im Familienzentrum:

- interkulturelle Öffnung
- Unterstützung und Beratung von Familien
- Kooperation mit anderen Institutionen
- Teilnahme am Bundesprojekt "Sprach Kita"
- Inklusion
- Öffnung des Hauses als sozialer Treffpunkt

Wir arbeiten mit den Bildungs- und Lerngeschichten.
Für Kinder ab 2 Jahren.

ADRESSE:
Erwin-Rommel-Straße 13-14
33102 Paderborn
TELEFON: Tel. 05251/8812551
E-MAIL: kita-heidehaus@paderborn.de
WEBSITE: www.paderborn.de/famz-heidehaus

ÖFFNUNGSZEITEN:
Mo.–Fr. 7.30–16.45 Uhr



Kindertages- einrichtungen

Städtische Kindertageseinrichtung Lange Wenne

Unsere Kinder sind Entdecker*innen und Forscher*innen, welche sich aktiv mit ihrer Umwelt auseinandersetzen. Sie sammeln selbständig neue Erfahrungen, die sie im Spiel erproben und umsetzen können.

Deshalb arbeitet unsere 4-gruppige Einrichtung nach dem offenen Konzept. Die Gruppenräume sowie die Nebenräume sind dementsprechend als Funktionsräume mit folgenden Schwerpunkten eingerichtet:

- Kreativität und Spiel
- Konstruktion und Forschen
- Rollenspiel und Literatur
- U3 Nestgruppe

Darüber hinaus sind wir ein Familienzentrum und gehören zum Kinderbildungshaus Paderborn. Wir betreuen Kinder von 2 Jahren bis zum Schuleintritt mit unterschiedlichen Buchungszeiten.

ADRESSE:
Lange Wenne 1
33100 Paderborn
TELEFON: 05251/57139
E-MAIL: kita-lange-wenne@paderborn.de

ÖFFNUNGSZEITEN:
Mo.–Fr. 7.30–16.45 Uhr

Städtische Kindertageseinrichtung Marienloh

Grundlagen unserer pädagogischen Arbeit sind der situationsorientierte Ansatz und die Erziehungsphilosophie der Reggio-Pädagogik.

Der situationsorientierte Ansatz verfolgt das Ziel, Kinder unterschiedlicher sozialer und kultureller Herkunft darin zu unterstützen, ihre Lebenswelt zu verstehen und selbstbestimmt, kompetent und verantwortungsvoll zu gestalten.

Unser Ziel ist es, die Bildungsprozesse der Kinder zu stärken und weiterzuentwickeln. Die Bildungsangebote berücksichtigen die verschiedenen Bildungsbereiche in unterschiedlicher Weise und beziehen die Stärken der Kinder in den Alltag mit ein.

ADRESSE:
Die Kita ist voraussichtlich ab dem Frühjahr 2024 an diesem Standort zu finden:
Talleweg 56
33104 Paderborn
TELEFON: 05252/9394909
E-MAIL: kita-marienloh@paderborn.de

ÖFFNUNGSZEITEN:
25 Stunden: Mo.–Fr. 7.30–12.30 Uhr
35 Stunden geteilt: Mo.–Fr. 7.30–12.30 Uhr, 14.30–16.30 Uhr
35 Stunden Block: Mo.–Fr. 7.30–14.30 Uhr
45 Stunden: Mo.–Fr. 7.30–16.30 Uhr

Info

PEKS FÜR EINE GUTE ZUSAMMENARBEIT

Die partnerschaftliche Zusammenarbeit zwischen Fachkräften aus Kindertageseinrichtungen und Grundschulen sowie Eltern bietet den Kindern beste Entwicklungsbedingungen. Ein guter Grund sich "einzumischen" und mitzuwirken!

Möchten Sie sich für das Thema starkmachen? Dann schließen Sie sich der "Planungsgruppe PEKS" an. Sie besteht aus Eltern, Kita-Leitungen, Lehrkräften und anderen Fachleuten sowie dem Bildungsbüro Kind & Ko.



Das Ziel der Planungsgruppe ist es, dass die Zusammenarbeit von Eltern, Kindertageseinrichtungen und Grundschulen weiterverstärkt und ausgebaut wird. Einmal jährlich bietet das Bildungsbüro Kind & Ko mit der Planungsgruppe PEKS eine große Veranstaltung zum Thema der partnerschaftlichen Zusammenarbeit für alle Fachkräfte und Eltern aus Kita und Grundschule an.

Sind Sie interessiert?

Dann fragen Sie im Bildungsbüro Kind & Ko unter der Telefonnummer 05251/8815157 oder unter der E-Mail kindundko@paderborn.de nach dem nächsten Veranstaltungstermin.

Städtische Kindertageseinrichtung Unter den Linden

Wir sind ein Reggio inspiriertes Kinderhaus, Bewegungskita mit dem Pluspunkt Ernährung und zertifiziert durch die Stiftung Kinder forschen. In den zwei Häusern unserer Kita spielen und lernen täglich 105 Kinder, die von freundlichen und motivierten Erzieher*innen mit Interesse und Engagement in ihrer Entwicklung begleitet werden.

Wir haben durch unser Raumkonzept den pädagogischen Alltag für Kinder im Alter von 4 Monaten bis zum Schuleintritt geöffnet. Unsere Räume im großen und im kleinen Haus sind Erlebnis- und Funktionsräume oder Werkstätten. Interesse geweckt? Wir freuen uns über Ihren Besuch!

ADRESSE:
Lemgoer Straße 8
33102 Paderborn
TELEFON: 05251/407540
E-MAIL: kita-unter-den-linden@paderborn.de
WEBSITE: <https://paderborn.kita-navigator.org/detail/stadt-kita-unter-den-linden>

ÖFFNUNGSZEITEN:
25 Stunden: Mo.–Fr. 7.15–12.30 Uhr
35 Stunden Block: Mo.–Fr. 7.15–14.30 Uhr
45 Stunden: Mo.–Fr. 7.15–16.30 Uhr



Partizipation

PARTIZIPATION IN DEN STÄDTISCHEN KINDERTAGESEINRICHTUNGEN

PARTIZIPATION IST EIN KINDERRECHT

"Kinder haben das Recht, an allen sie betreffenden Entscheidungen entsprechend ihrem Entwicklungsstand beteiligt zu werden. Es ist zugleich ein Recht, sich nicht zu beteiligen. Dieser Freiwilligkeit seitens der Kinder, ihr Recht auszuüben, steht die Verpflichtung der Erwachsenen gegenüber, Kinder zu beteiligen, ihr Interesse für Beteiligung zu wecken." *Artikel 12 der UN-Kinderrechtskonvention*

Partizipation stellt die Grundlage einer demokratischen Gesellschaft dar, sie muss gelebt und geübt werden. In der Kita bedeutet Partizipation, dass die Kinder in Ereignisse und Entscheidungsprozesse, die das Zusammenleben betreffen, mit **einbezogen** werden. Ein wichtiges Erziehungsziel ist, dass die Kinder lernen, ihre eigenen Ideen, Wünsche und Bedürfnisse wahrzunehmen und zu äußern. In den städt. Kindertageseinrichtungen erlernen bereits die Kleinsten mitzuentcheiden und mit zu handeln. Im Alltäglichen werden Kindern in verschiedensten Settings und Situationen begleitet ihre Rechte wahrzunehmen und für sich und die Gemeinschaft einzustehen. Dabei ist zu unterscheiden, ob es sich um ein Selbst- oder Mitbestimmungsrecht handelt. Die Selbstbestimmungsrechte beziehen sich auf das Kind selbst, was und mit

wem möchte ich zum Beispiel spielen, was und wie viel möchte ich essen? Und die Mitbestimmungsrechte beinhalten Entscheidungen, die die Gemeinschaft betreffen, wie zum Beispiel, wohin geht der nächste Ausflug, wie wird das nächste Fest gefeiert, welche Regeln gibt es in der Kita? Sie erlernen Strukturen zur Meinungsäußerung, in Gesprächskreisen, Kinderparlamenten und Methoden zum Abstimmen.

Im demokratischen Prozess der Partizipation lernen Kinder, dass es sich lohnt

- für die eigene Meinung einzutreten.
- Gesprächsregeln einzuhalten.
- Gemeinsam nach Lösungen zu suchen.

Durch Partizipation erfahren Kinder, dass ihre Meinung zählt, dass sie und ihre Interessen gehört werden. Dadurch gewinnen sie **Eigenständigkeit und Selbstvertrauen**. Für jedes Kind ist es entscheidend zu erleben: ICH BIN RICHTIG und ICH BIN WICHTIG.

Die Teams in den städtischen Paderborner Kindertageseinrichtungen werden dabei von ausgebildeten Multiplikator*innen für Partizipation begleitet.

Kindertageseinrichtungen

SOZIALBEZIRK III

Kaukenberg, Goldgrund, Auf der Lieth, Innenstadt, Südstadt, Springbach Höfe

Elterninitiative Krabbelstube e.V.

In 2 altersgemischten Gruppen werden Kinder mit und ohne Behinderungen in unserer Einrichtung gemeinsam gefördert. Die Krabbelstube stellt sich der Aufgabe, jedes Kind mit seiner motorischen, kognitiven, sozialen und emotionalen Entwicklung wichtig zu nehmen und im Rahmen eines partnerschaftlich-demokratischen Erziehungsstils zu begleiten.

Unser gesamtes Konzept können Sie als PDF auf unserer Website herunterladen.

Für Kinder ab 4 Monaten.

ADRESSE:

Bursfelder Weg 14
33098 Paderborn
TELEFON: 05251/64279
E-MAIL: leitung@krabbelstube-paderborn.de
WEBSITE: www.krabbelstube-paderborn.de

Elterninitiative Spielkiste e.V.

- Betreuung von insgesamt 32 Kindern in 2 Gruppen (U3 und Ü3)
- pädagogische Arbeit nach situationsorientiertem Ansatz
- teiloffenes gruppenübergreifendes Konzept
- psychomotorische Entwicklungsförderung

- individuelle Eingewöhnung
- ganzheitliche Bildung und Erziehung
- enge und vertrauensvolle Zusammenarbeit mit den Eltern

ADRESSE:

Pankratiusstraße 110-112
33098 Paderborn
TELEFON: 05251/71607
E-MAIL: info@kita-spielkiste.de
WEBSITE: www.kita-spielkiste.de

ÖFFNUNGSZEITEN:

Mo.–Fr. 7.30–17.00 Uhr

Elterninitiative Kinderkotten Paderborn e.V.

"Kleine Entdeckungen, große Abenteuer"

Bei uns im Kinderkotten finden Kinder vielfältige Möglichkeiten, die ihren Bedürfnissen nach Bewegung, Ruhe, Kreativität, Spiel und Naturerleben entsprechen. Eine vegetarische Bio-Vollwerternährung und eine eigene Küche runden das ganzheitliche Konzept ab.

Wir betreuen: In der Mondgruppe Kinder im Alter von 4 Monaten bis 3 Jahren.

In der Sonnen- und Sternengruppe Kinder vom 3. Lebensjahr bis zum Schuleintritt.

ADRESSE:

Rheder Weg 28
33100 Paderborn
TELEFON: 05251/1429258
E-MAIL: info@kinderkotten.de
WEBSITE: www.kinderkotten.de

ÖFFNUNGSZEITEN:

Mo.–Fr. 7.30–16.30 Uhr



Kindertages- einrichtungen

Evangelische Kindertageseinrichtung Himmelszelt

Die Lukas-Gemeinde bietet mit der Einrichtung Himmelszelt einen Ort, an dem Kinder, Eltern und Erzieher*innen Gemeinschaft erleben. Dies geschieht aus christlicher und gesellschaftlicher Verantwortung. Das "Himmelszelt" ist ein Bildungs-ort, an dem Kinder vielfältige Persönlichkeitserfahrungen sowie soziale und kognitive Kompetenzen erwerben können. Miteinander und nicht Nebeneinander ist der Leitgedanke in der integrativen Arbeit mit Kindern, die einen besonderen Förderbedarf haben.

Für Kinder im Alter von 2 Jahren bis zum Schuleintritt.

ADRESSE:
Willebadessener Weg 3
33100 Paderborn
TELEFON: 05251/67888
E-MAIL: ev.kita.himmelszelt.pb@kkpb.de
WEBSITE: www.evangelisch-in-paderborn.de/bezirke/lukas/kita-himmelszelt

ÖFFNUNGSZEITEN:
Mo.–Fr. 7.30–16.30 Uhr

Evangelische Kindertageseinrichtung Abdinghof

Betreuung von Kindern im Alter von 2 Jahren bis zum Schuleintritt, Integration von Kindern mit erhöhtem Förderbedarf, christliches evangelisches Profil, individuelle und gezielte Förderung und Unterstützung in sozialen Kompetenzen und durch folgende Bildungsangebote:

- Sport- und Bewegungsangebote
- Wassergewöhnung
- Sprache
- Musik
- logisches Denken und Zahlen
- Kreativität
- Natur und Kultur
- Unterstützung beim Übergang zur Grundschule

Angebot einer Krabbelgruppe für Kinder ab 6 Monaten bis 2 Jahren, einmal wöchentlich

ADRESSE:
Am Abdinghof 5
33098 Paderborn
TELEFON: 05251/24165
E-MAIL: ev.kita.abdinghof.pb@kkpb.de
WEBSITE: www.kita-abdinghof.de

ÖFFNUNGSZEITEN:
Mo.–Fr. 7.15–16.45 Uhr

Evangelischer Markus-Kindergarten

Wir betreuen bis zu 56 Kinder im Alter von 2 Jahren bis zum Schuleintritt in 3 pädagogischen Gruppen. Neben unserer Haupttätigkeit als evangelischer Kindergarten bieten wir außerdem Erst- und Verweisberatung zu folgenden Themen an: Familien- und Lebensberatung, Schwangerenberatung, Trennungs- und Scheidungsberatung, uvm. Unter unseren starken Partnern (z.B. Diakonie, Ev.-luth. Kirchengemeinde Paderborn, ...) finden wir das richtige Angebot für Sie.

ADRESSE:
Bastfelder Weg 30
33098 Paderborn
TELEFON: 05251/71299
E-MAIL: Info@familienzentrum-markus-paderborn.de
WEBSITE: www.familienzentrum-markus-paderborn.de

ÖFFNUNGSZEITEN:
25 Stunden: Mo.–Fr. 7.00–12.00 Uhr
35 Stunden geteilt: Mo.–Fr. 7.30–12.30 Uhr, 14.00–16.00 Uhr
35 Stunden Block: Mo.–Fr. 7.00–14.00 Uhr
45 Stunden: Mo.–Fr. 7.00–16.00 Uhr

Katholische Kindertageseinrichtung Maria zur Höhe

Die zweigruppige katholische Kindertageseinrichtung Maria zu Höhe arbeitet mit Kindern im Alter von 2 Jahren bis zum Schuleintritt. In der Kooperation mit Beratungsstellen und Therapeuten wird den Familien Betreuung, Bildung, Beratung und Unterstützung angeboten. Jedes Kind wird in seiner Persönlichkeit angenommen und akzeptiert, so dass es seine Eigenständigkeit entfalten und selbständig seinen Platz in der Gesellschaft finden kann.

Unsere Schwerpunkte sind:

- Religionspädagogik
- sinnesorientierte ganzheitliche Bildung und Erziehung
- Integrationsförderung
- musikalische Bildungsangebote

ADRESSE:
Am Ripinger Weg 3d
33098 Paderborn
TELEFON: 05251/62444
E-MAIL: mariazurhoehe.paderborn@kath-kitas-hochstift.de
WEBSITE: www.kita-mzh.de

ÖFFNUNGSZEITEN:
25 Stunden: Mo.–Fr. 7.15–12.15 Uhr
35 Stunden geteilt: Mo.–Fr. 7.15–12.15 Uhr, 14.00–16.15 Uhr
35 Stunden Block: Mo.–Fr. 7.15–14.15 Uhr
45 Stunden: Mo.–Fr. 7.15–16.15 Uhr

Katholische Kindertageseinrichtung St. Elisabeth

Die katholische Kindertageseinrichtung St. Elisabeth verfügt über 3 Gruppen und begrüßt Kinder im Alter von 4 Monaten bis zum Schuleintritt. Entsprechend seines Alters und seiner Fähigkeiten findet jedes Kind eine partizipativ gestaltete Umgebung und anregendes Spielmaterial. Auch Kinder mit erhöhtem Förderbedarf heißen wir willkommen. Das naturnahe und großzügige Außengelände lädt zum Spielen und Bewegen ein. Wir sind als familienpastoraler Raum zertifiziert, arbeiten prozesshaft mit dem IQUE Qualitätsmanagement und beteiligen uns am Kinderbildungshaus Südstadt. Die Buslinie 7 hält direkt vor Kita.

ADRESSE:
Pankratiusstraße 82b
33098 Paderborn
TELEFON: 05251/740845
E-MAIL: st.elisabeth.paderborn@kath-kitas-hochstift.de
WEBSITE: www.kath-kita-st-elisabeth-pb.de

ÖFFNUNGSZEITEN:
45 Stunden: Mo.–Do 7.15–16.30 Uhr
Fr. 7.15–15.15 Uhr
Die Zeiten reduzieren sich bei entsprechender Stundenbuchung.



Kindertages- einrichtungen

Katholische Kindertageseinrichtung St. Franziskus

- Bewegungskindergarten mit dem Pluspunkt Ernährung
- Religionspädagogik
- Inklusion
- U3 Betreuung
- Partizipation

Wir arbeiten mit den Bildungs- und Lerngeschichten.

ADRESSE:
Weißdornweg 4
33100 Paderborn
TELEFON: 05251/66633
E-MAIL: st.franziskus.paderborn@kath-kitas-hochstift.de
WEBSITE: www.kita-franziskus-pb.de

ÖFFNUNGSZEITEN:
Mo.–Fr. 7.15 Uhr–16.30 Uhr

Katholische Kindertageseinrichtung St. Hedwig

Wir sind ein Bewegungskindergarten mit dem Pluspunkt Ernährung. Darüber hinaus haben wir uns als "Familienzentrum NRW", und "BildungshausPartner" zertifiziert. Wir arbeiten mit Bildungs- und Lerngeschichten und Grenzsteinen der Entwicklung. Religiöse Bildung ist ein feststehendes pädagogisches Angebot in unserem Kita-Alltag, wir sind zertifiziert als familienpastoralen Ort im Erzbistum Paderborn. Darüber hinaus arbeiten wir inklusiv und partizipativ, die Kinder werden am Kita-Alltag beteiligt. Alltagsintegrierte Sprachförderung ist ein fester Bestandteil unserer Arbeit. Für Kinder ab 4 Monaten.

ADRESSE:
Josef-Spiegel-Platz 5
33100 Paderborn
TELEFON: 05251/61146
E-MAIL: st.hedwig.paderborn@kath-kitas-hochstift.de
WEBSITE: www.kita-sankt-hedwig.de

ÖFFNUNGSZEITEN:
25 Stunden: Mo.–Fr. 7.15–12.15 Uhr
35 Stunden geteilt: Mo.–Do. 7.15–12.15 Uhr, 14.15–16.30 Uhr
Fr. 7.15–12.15 Uhr, 14.15–15.15 Uhr
35 Stunden Block: Mo.–Fr. 7.15–14.15 Uhr
(mit kostenpflichtigem Mittagessen)
45 Stunden: Mo.–Do. 7.15–16.30 Uhr
Fr. 7.15–15.15 Uhr

Katholische Kindertageseinrichtung St. Kilian

Wir betreuen Kinder im Alter von 1 Jahr bis zum Schuleintritt. Kinder haben einen natürlichen Drang zur Bildung. Damit dies gelingen kann und die Kinder druckfrei arbeiten und sich bilden können, bietet die Kita für die Kinder unterschiedliche Werkstätten an, die ganz nach den Interessen der Kinder und gemeinsam mit ihnen gestaltet werden. Die Kinder sollen die Möglichkeit erhalten, sich druckfrei, motiviert und stärkenorientiert bilden zu können. Die Schwerpunkte:

- Werkstattarbeit
- ganzheitliche Bildungsangebote
- stärken- und interessenorientierte Angebote
- Sprachförderung mit allen Sinnen
- Religionspädagogik
- musikalische Bildungsangebote

ADRESSE:
Im Samtfelde 57b
33098 Paderborn
TELEFON: 05251/72708
E-MAIL: st.kilian.paderborn@kath-kitas-hochstift.de
WEBSITE: www.kita-st-kilian-paderborn.de

ÖFFNUNGSZEITEN:
25 Stunden: Mo.–Fr. 7.15–12.15 Uhr
35 Stunden geteilt: Mo.–Do. 7.15–12.15 Uhr, 14.00–16.30 Uhr
Fr. 7.15–12.15 Uhr
35 Stunden Block: Mo.–Fr. 7.15–14.15 Uhr
(mit kostenpflichtigem Mittagessen)
45 Stunden: Mo.–Do. 7.15–16.30 Uhr, Fr. 7.15–15.15 Uhr

Katholische Kindertageseinrichtung St. Liborius

Die katholische Kindertageseinrichtung St. Liborius befindet sich im Kern der Stadt Paderborn neben einem kleinen Park, der sich an das Detmolder Tor anschließt. Wir sind zertifiziert als Familienzentrum NRW. Bildungsbereiche in unserer Arbeit sind u.a.:

- Religionspädagogik
- Inklusion
- musikalische Bildungsangebote

Für Kinder ab 4 Monaten.

ADRESSE:
Gierswall 25
33102 Paderborn
TELEFON: 05251/25867
E-MAIL: st.liborius.paderborn@kath-kitas-hochstift.de
WEBSITE: www.liborius-familienzentrum.de

ÖFFNUNGSZEITEN:
Mo.–Fr. 7.30–16.30 Uhr

Katholische Kindertageseinrichtung St. Meinolf

Die teiloffene pädagogische Arbeit ist konzipiert für Kinder im Alter von 2 Jahren bis zum Schuleintritt in 2 altersgemischten Gruppen. Zur Erweiterung des Erfahrungs- und Wissensschatzes werden Angebote innerhalb der Bildungsgrundsätze NRW, im Bereich der Gesundheit/Prävention und im Bereich der Religionspädagogik entwickelt. Formen der Mitbestimmung, Mitwirkung und Mitgestaltung haben einen großen Stellenwert im o.g. Bildungsalltag. Ein Leben in Gemeinschaft, geprägt von einem achtsamen und wertschätzenden Umgang, Respekt und Verständnis füreinander und gemeinschaftlicher Aktivität miteinander, lassen vielseitige und lebensprägende Erfahrungen erlebbar werden.

ADRESSE:
Querweg 41
33098 Paderborn
TELEFON: 05251/72116
E-MAIL: st.meinolf.paderborn@kath-kitas-hochstift.de
WEBSITE: www.kita-st-meinolf.de

ÖFFNUNGSZEITEN:
Mo.–Do. 7.15–16.30 Uhr
Fr. 7.15–15.15 Uhr



Kindertages- einrichtungen

Kindertagesstätte MS-Kunigunde

Studierendenwerk Paderborn

In der Kindertageseinrichtung MS-Kunigunde werden insgesamt 102 Kinder im Alter von 4 Monaten bis zum Schuleintritt in 6 altersgemischten Gruppen betreut.

Unsere pädagogischen Schwerpunkte sind:

- situationsorientierter Ansatz
- ganzheitliche Bildung und Erziehung
- Sprachförderung
- inklusive Pädagogik
- interkulturelle Erziehung

ADRESSE:

Vogeliusweg 10
33100 Paderborn
TELEFON: 05251/89207710
E-MAIL: wolters@stwpb.de
WEBSITE: www.studierendenwerk-pb.de/kita/ms-kunigunde/

ÖFFNUNGSZEITEN:

Mo.–Do. 7.15–16.45 Uhr
Fr. 7.15–16.30 Uhr

Kindertagesstätte Vincenz Garten

Die betriebsnahe, altersgemischte Kita Vincenz Garten in Paderborn bietet insgesamt 52 Betreuungsplätze (0 Jahre bis zum Schuleintritt) sowohl für Kinder von Mitarbeiter*innen der St. Vincenz-Klinik als auch für Stadtteilkinder an. In dem Kita-Gebäude bieten die Bildungsräume viel Platz für

kreative Beschäftigungen, während ein großer Mehrzweckraum und ein attraktives Außengelände zu aktiven Bewegungsspielen einladen.

ADRESSE:

Mallinckrodtstraße 60
33098 Paderborn
TELEFON: 05251/7865040
E-MAIL: vincenz-garten@kita-concept.de
WEBSITE: www.kita-concept.de/vincenz-garten

ÖFFNUNGSZEITEN:

Mo.–Fr. 6.45–17.15 Uhr

Kindertageseinrichtung Uni-Zwerge

Studierendenwerk Paderborn

Die Kita Uni-Zwerge ist eine dreigruppige Einrichtung in Trägerschaft des Studierendenwerks Paderborn. Betreut werden 54 Kinder im Alter von 4 Monaten bis zum Schuleintritt.

- Pädagogik in Anlehnung an Maria Montessori
- situationsorientierter Ansatz
- interkulturelle Erziehung

ADRESSE:

Pohlweg 45a
33098 Paderborn
TELEFON: 05251/89207780
E-MAIL: rogos@stwpb.de
WEBSITE: www.studierendenwerk-pb.de/kita/uni-zwerge/

ÖFFNUNGSZEITEN:

Mo.–Fr. 7.15–17.15 Uhr

Kolping Kindertageseinrichtung Springbach Höfe

In unserer 2021 neu eröffneten Kindertageseinrichtung im Neubaugebiet bieten wir die Betreuung von bis zu 75 Kindern in 4 Gruppen von 4 Monaten bis zum Schuleintritt an.

- 1 Gruppe: von 4 Monaten bis 3 Jahren
- 2 Gruppen: von 2 Jahren bis zum Schuleintritt
- 1 Gruppe: von 3 Jahren bis zum Schuleintritt

Wir leben unsere Arbeit nach dem ganzheitlichen Menschenbild, geben unseren Kindern den Raum, den sie brauchen, um in allen Bereichen der kindlichen Entwicklung ihre Fühler auszustrecken.

- Teiloffenes Konzept
- Partizipation der Kinder
- Bewegung (besonders durch unsere Turnhalle und das naturnahe Außengelände)
- Kreativität
- Inklusion

ADRESSE:

Bergmann-Michel-Straße 18
33100 Paderborn
TELEFON: 05251/6940320
E-MAIL: feddern@kagus.de

ÖFFNUNGSZEITEN:

Mo.–Fr. 7.30–16.30 Uhr

Info

BILDUNGS- UND LERNGESCHICHTEN

Die Bildungs- und Lerngeschichten sind ein stärkenorientiertes Beobachtungs- und Dokumentationsverfahren von kindlichen Bildungsprozessen, das in der Stadt Paderborn von einem Großteil der Kindertageseinrichtungen umgesetzt wird. Jedes Kind wird dabei mit seinen eigenen Interessen, Fähigkeiten und Kompetenzen wahrgenommen. Die Grundlage für die individuelle Bildungsförderungsdokumentation ist im Kinderbildungsgesetz (KiBiz) des Landes Nordrhein-Westfalen verankert.

Die Bildungs- und Lerngeschichten sind Geschichten vom alltäglichen Lernen von Kindern. Das Kind wird von Erzieher*innen beobachtet, die das Erlebte auf unterschiedliche Art und Weise festhalten: schriftlich, mit Foto oder Videokamera. Mit qualitativen "Schnappschüssen" werden die Lerngeschichten der Kinder dokumentiert. Die Geschichten erzählen etwas über die Interessen und Fragen eines Kindes und damit über seine individuellen Bildungs- und Entwicklungswege.

Die Bildungs- und Lerngeschichten helfen den Erzieher*innen und den Eltern, jedes Kind besser zu verstehen. Sie lernen seine Stärken kennen und können Lernprozesse gezielter fördern. Die Sichtweise auf das einzelne Kind verändert sich – die Themen des Kindes rücken stärker in den Mittelpunkt der Arbeit.

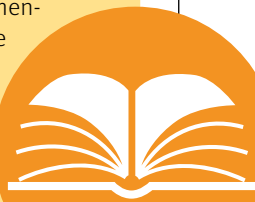

Kindertages- einrichtungen

Städtische Kindertageseinrichtung An der Abtsbrede

Unsere Kita ist seit über 50 Jahren fester Bestandteil der Südstadt. In unserem pädagogischen Alltag werden alle Bildungsbereiche ständig gelebt und erlebt.

Einige Schwerpunkte unserer Arbeit:

- situationsorientierter Ansatz
 - ganzheitliches Lernen
 - individuelle Förderung
 - tägliches Spiel auf dem großen Außengelände
 - interkulturelles Miteinander
 - Inklusion
 - Bildungs- und Lerngeschichten
- Für Kinder ab 2 Jahren.

"Wenn man genügend spielt, während man klein ist, trägt man Schätze mit sich herum, aus denen man später sein ganzes Leben lang schöpfen kann." Astrid Lindgren

ADRESSE:
Abtsbrede 62
33098 Paderborn
TELEFON: 05251/73942
E-MAIL: kita-abtsbrede@paderborn.de

ÖFFNUNGSZEITEN:
25 Stunden: Mo.–Fr. 7.30–12.30 Uhr
35 Stunden geteilt: Mo.–Fr. 7.30–12.30 Uhr, 14.15–16.15 Uhr
35 Stunden Block: Mo.–Fr. 7.30–14.30 Uhr
45 Stunden: Mo.–Fr. 6.45–16.15 Uhr

Städtische Kindertageseinrichtung Drei Hasen

Der Kindergarten ist ein Ort der produktiven Unruhe: "Hier sind Kinder und Erwachsene zusammen, die gerne zusammen spielen, arbeiten, reden, denken und erfinden möchten. Sie bemühen sich zu lernen, wie das menschliche Wesen und seine Beziehungen zu Dingen und anderen Menschen erforscht, verbessert und freundschaftlich zusammen erfahren werden kann." (aus Malaguzzi 1992: Reggio-Pädagogik auf einen Blick)

Unsere pädagogischen Schwerpunkte sind:

- Reggio-Pädagogik
- situationsorientierter Ansatz
- Partizipation
- inklusive Pädagogik
- interkulturelle Erziehung

Wir arbeiten mit den Bildungs- und Lerngeschichten.

Wir betreuen Kinder ab 4 Monaten.

ADRESSE:
Geroldstraße 7
33098 Paderborn
TELEFON: 05251/8815321
E-MAIL: kita-drei-hasen@paderborn.de

ÖFFNUNGSZEITEN:
25 Stunden: Mo.–Fr. 7.30–12.30 Uhr
35 Stunden geteilt: Mo.–Fr. 7.30–12.30 Uhr,
14.30–16.30 Uhr
35 Stunden Block: Mo.–Fr. 7.30–14.30 Uhr
45 Stunden: Mo.–Fr. 7.30–16.30 Uhr

Städtische Kindertageseinrichtung Hort im JuKiZ

Wir sind ein sozialpädagogischer Hort und betreuen überwiegend GRUNDSCHULKINDER nach der Schule und in den Ferien. Die Kinder erhalten täglich ein frisch gekochtes Mittagessen und erledigen ihre Hausaufgaben in Kleingruppen mit fünf Kindern und einer päd. Fachkraft. Mit individueller Begleitung und Förderung möchten wir die Kinder bei ihrer Persönlichkeitsentwicklung und ihrer Integration in die Gesellschaft unterstützen. Dazu legen wir unsere Arbeitsschwerpunkte neben der Hausaufgabenbetreuung auf folgende Bereiche:

- Emotionalität und Sozialkompetenz
- Spracherziehung und Lesemotivation
- aktive Freizeitgestaltung und Bewegungserziehung

ADRESSE:
Driburger Straße 195
33100 Paderborn
TELEFON: 05251/8769588
E-MAIL: hort-im-jukiz@paderborn.de

ÖFFNUNGSZEITEN:
Mo.–Do. 10.00–17.00 Uhr
Fr. 9.00–16.00 Uhr

Städtische Kindertageseinrichtung Mistelweg

Die Kindertageseinrichtung Mistelweg auf dem Kaukenberg bietet vielfältige Angebote und alltagsnahe Unterstützung für alle Kinder und Familien. Über die Bildung und Betreuung der Kinder hinaus, werden kreative Eltern-Kind-Gruppen, Gespräche mit der Erziehungsberatung, Sport- und Bewegungsaktivitäten für Klein und Groß sowie Jung und Alt angeboten. Der offene Elterntreff, der Sprachkurs für Frauen und die "Tanzmäuse" sind nur einige von vielen Aktionen.

- Inklusion
 - Sprachförderung
 - Bewegungskindergarten mit dem Pluspunkt Ernährung
 - Rucksack Kita
 - Wassergewöhnung
- Wir arbeiten mit den Bildungs- und Lerngeschichten!
Für Kinder ab 2 Jahren.

ADRESSE:
Mistelweg 18-20
33100 Paderborn
TELEFON: 05251/681766
E-MAIL: kita-mistelweg@paderborn.de
WEBSITE: www.paderborn.de/famz-mistelweg

ÖFFNUNGSZEITEN:
Mo.–Fr. 7.15–16.30 Uhr

Städtische Kindertageseinrichtung Schwalbennest

Bewegungskindergarten
Regelmäßige Waldtage, Inklusion, Förderung der Persönlichkeitsentwicklung
Wir arbeiten mit den Bildungs- und Lerngeschichten.
Für Kinder ab 2 Jahren.

ADRESSE:
Kasseler Straße 45
33098 Paderborn
TELEFON: 05251/281523
E-MAIL: kita-schwalbennest@paderborn.de

ÖFFNUNGSZEITEN:
Mo.–Fr. 7.30–16.45 Uhr



Kindertages- einrichtungen

Städtische Kindertageseinrichtung Unter dem Regenbogen

- Partizipation, Miteinander leben und lernen
- Erziehungs- und Bildungspartnerschaft
- offenes Raumkonzept, situationsorientierter Ansatz
- Inklusion
- Bewegungskindergarten mit dem Pluspunkt Ernährung
- Natur- und Waldausflüge
- Zertifiziert durch die Stiftung Kinder forschen
- digitale Kita
- Bildungsdokumentation Bildungs- und Lerngeschichten
- für Kinder ab 2 Jahren

ADRESSE:
Brakeler Straße 2
33100 Paderborn
TELEFON: 05251/61134
E-MAIL: kita-unter-dem-regenbogen@paderborn.de

ÖFFNUNGSZEITEN:
Mo.–Fr. 7.15–16.45 Uhr

Städtische Kindertageseinrichtung Wiesengrund und Waldkindergarten im Haxtergrund

Unsere Hauptstelle der Kita befindet sich im Goldgrund. Im offenen Raumkonzept mit schwerpunktmäßig gestalteten Funktionsräumen haben die Kinder einen Lebens- und Erfahrungsraum, der sich an ihren Bedürfnissen orientiert.

Unsere Schwerpunkte sind:

- lebensbezogener und situationsorientierter Ansatz
- Förderung der Persönlichkeitsentwicklung und soziales Miteinander
- Bewegungsförderung – wir sind anerkannter Bewegungskindergarten des Landessportbundes NRW
- Partizipation
- Sprachbildung
- Inklusion

In unserer Außenstelle im Waldkindergarten im Haxtergrund geht es außerdem um das bewusste Natur- und Umwelterleben mit allen Sinnen.

Wiesengrund
ADRESSE:
Auf der Lieth 204b
33100 Paderborn
TELEFON: 05251/640554
E-MAIL: kita-wiesengrund@paderborn.de

ÖFFNUNGSZEITEN:
Mo.–Fr. 7.15–16.45 Uhr

Waldkindergarten
ADRESSE:
Haxtergrund 20
33100 Paderborn
TELEFON: 05251/640554
E-MAIL: kita-wiesengrund@paderborn.de

ÖFFNUNGSZEITEN:
Mo.–Fr. 7.30–16.30 Uhr



Kindertages- einrichtungen

SOZIALBEZIRK IV

Wewer, Elsen, Riemeke, Fischteiche, Wilhelmshöhe

Elterninitiative Kinderhaus Mobile e.V.

- eine Gruppe mit 20 Kindern von 2 Jahren bis zum Schuleintritt
- Raum für Bewegung, ausreichende Räumlichkeiten für Kleingruppenarbeit
- familiäre Atmosphäre
- enge Zusammenarbeit mit den Eltern
- qualifiziertes Personal, guter Personalschlüssel
- Inklusion
- situationsbezogener Ansatz
- ganzheitliche Bildung und Erziehung
- experimentieren, forschen, entdecken
- rhythmischer Tagesablauf, tägliches Spiel auf dem Außengelände
- gesunde, vollwertige Ernährung
- eigene Kochfrau
- gemeinsames Frühstück, die Kinder werden bei der Zubereitung mit einbezogen

ADRESSE:
Oberheideweg 1
33106 Paderborn
TELEFON: 05254/64297
E-MAIL: info@kinderhaus-mobile.de
WEBSITE: www.kinderhaus-mobile.de

ÖFFNUNGSZEITEN:
Mo.–Fr. 7.15–16.15 Uhr

Elterninitiative Kinderhaus Potz-Blitz e.V.

Wir betreuen ganztags in 2 Gruppen vierzig Kinder im Alter von 2 Jahren bis zum Schuleintritt. Die Kinder spielen in kleinen, familienähnlichen altersgemischten Gruppen und haben einen großen naturnahen Garten. Sie werden mit demeter- und biolandzertifizierten Lebensmitteln ganztags gepflegt. Der Leitsatz der Pädagogik lautet: "Entwicklung unterstützen und Unterstützung entwickeln".

ADRESSE:
Anton-Heinen-Straße 19
33102 Paderborn
TELEFON: 05251/300866
E-MAIL: info@potzblitz-pb.de

ÖFFNUNGSZEITEN:
Mo.–Fr. 7.30–16.30 Uhr

Evangelische Kindertageseinrichtung Johannes

Bei uns werden die Kinder im Alter von 2 Jahren bis zum Schuleintritt liebevoll in 3 altersgemischten Gruppen betreut. Die Begegnung auf Augenhöhe mit den Kindern, dem Team und den Eltern ist für uns selbstverständlich. Allen Beteiligten wird bei uns die Möglichkeit zur Mitbestimmung und Mitgestaltung gegeben und ein vertrauensvolles Umfeld geschaffen. Wir leben Inklusion und pflegen eine Atmosphäre, in der sich jeder wohl und angenommen fühlt.

Unsere Schwerpunkte:

- Inklusion
- Partizipation
- Religionspädagogik
- Naturpädagogik
- Bewegungserziehung
- Sprachförderung
- Musik & kreatives Gestalten
- situationsorientierte Angebote und Projekte

ADRESSE:
Dietrich-Bonhoeffer-Straße 7
33102 Paderborn
TELEFON: 05251/33000
E-MAIL: ev.kita.johannes.pb@kkpb.de
WEBSITE: https://kita-johannes.de/

ÖFFNUNGSZEITEN:
25 Stunden: Mo.–Fr. 7.30–12.30 Uhr
35 Stunden geteilt: Mo.–Fr. 7.30–12.30 Uhr, 14.00–16.00 Uhr
35 Stunden Block: Mo.–Fr. 7.00–14.00 Uhr
45 Stunden: Mo.–Fr. 7.00–16.00 Uhr oder 7.30–16.30 Uhr

Evangelische Kindertagesstätte Die Arche

Schwerpunkte unserer pädagogischen Arbeit:

- Religionspädagogik – Zusammenarbeit mit der evangelischen Kirchengemeinde Elsen
- situationsorientierter Ansatz
- gemeinsame Erziehung von Kindern mit und ohne Beeinträchtigung im Alter von 2 Jahren bis zum Schuleintritt
- Bewegung – Turnhalle, großes Außengelände
- Präventionsprogramm "Felix Fit" in Zusammenarbeit mit der AOK
- Sprache und Kommunikation
- emotionale und soziale Entwicklung
- Zahlenland
- Schulanfängerprojekte
- Gartenprojekte – Naschgarten, Bauwagen
- enge und vertrauensvolle Zusammenarbeit mit den Eltern
- Förderkreis

ADRESSE:
Germanenstraße 21
33106 Paderborn
TELEFON: 05254/67098
E-MAIL: ev.kita.arche.elsen@kkpb.de
WEBSITE: www.kirchenkreis-paderborn.de

ÖFFNUNGSZEITEN:
Mo.–Do. 7.00–16.30 Uhr
Fr. 7.00–16.00 Uhr

Info

BEWEGUNGS- KINDERGARTEN

Bewegung ist ein wichtiger Aspekt der Bildungsförderung und steht immer im Zusammenhang mit der ganzheitlichen Entwicklung des Kindes. Das leben die Bewegungskindergärten in der Stadt ganz besonders vor. Hier haben die Kinder Raum und Gelegenheit zur vielfältigen und abwechslungsreichen Bewegung. Das unterstützt und bekräftigt ihre gesunde Entwicklung. Zu Hause reicht der Platz für Kinder, die sich viel bewegen wollen, oft nicht aus, deshalb ist das Modell des Bewegungskindergartens so wertvoll. Einige Kindertageseinrichtungen im Stadtgebiet Paderborn haben die Anerkennung als Bewegungskindergarten, manche sogar den Pluspunkt Ernährung. Sie verankern neben der Bewegung auch die Themen Gesundheit und Ernährung spielerisch im Alltag der Kinder.



Kindertages- einrichtungen

Katholische Kindertageseinrichtung Herz-Jesu

In unserer kleinen, gemütlichen Einrichtung betreuen wir insgesamt 42 Kinder im Alter von 2 Jahren bis zum Schuleintritt in 2 altersgemischten Gruppen. Wir sind zertifizierte Sprachkita und "Faire Kita".

Unsere Schwerpunkte:

- ganzheitliche Bildung und Erziehung
- Spiel als zentrale Tätigkeit für die kindliche Entwicklung
- teiloffenes Arbeiten
- Bewegung
- Religionspädagogik
- Inklusion/Integrationsförderung
- alltagsintegrierte Sprachförderung

ADRESSE:

Fürstenbergstraße 17
33102 Paderborn
TELEFON: 05251/21776
E-MAIL: herz-jesu.paderborn@kath-kitas-hochstift.de
WEBSITE: www.kita-herz-jesu-paderborn.de

ÖFFNUNGSZEITEN:

25 Stunden: Mo.–Fr. 7.30–12.30 Uhr
35 Stunden geteilt: Mo.–Fr. 7.30–12.30 Uhr,
Mo.–Do. 14.00–16.30 Uhr
35 Stunden Block: Mo.–Fr. 7.30–14.30 Uhr
45 Stunden: Mo.–Fr. 7.30–16.30 Uhr

Katholische Kindertageseinrichtung St. Georg

Schwerpunkte:

- Religionspädagogik
- Bewegungserziehung
- Musikerziehung mit Kindergartenchor
- Sprachförderung
- Partizipation

Wir arbeiten mit den Bildungs- und Lerngeschichten.
Für Kinder ab 2 Jahren.

ADRESSE:

Neuhäuser Straße 90b
33102 Paderborn
TELEFON: 05251/33122
E-MAIL: st.georg.paderborn@kath-kitas-hochstift.de

ÖFFNUNGSZEITEN:

25 Stunden: Mo.–Fr. 7.30–12.30 Uhr
35 Stunden geteilt: Mo.–Fr. 7.30–12.30 Uhr,
Mo.–Do. 14.00–16.30 Uhr
35 Stunden Block: Mo.–Fr. 7.30–14.30 Uhr (mit Mittagessen)
45 Stunden: Mo.–Fr. 7.30–16.30 Uhr (mit Mittagessen)

Katholische Kindertageseinrichtung St. Johannes der Täufer

- Religionspädagogik
- Räume zum Entdecken/Lernwerkstätten
- Kinder in Bewegung

Für Kinder ab 2 Jahren.

ADRESSE:

Am Kindergarten 10
33106 Paderborn
TELEFON: 05251/9530
E-MAIL: st.johannes.wewer@kath-kitas-hochstift.de
WEBSITE: www.kath-kita-wewer.de

ÖFFNUNGSZEITEN:

Mo.–Fr. 7.00–16.00 Uhr

Katholische Kindertageseinrichtung St. Josef Elsen

- Verbundeinrichtung Familienzentrum Elsen mit der katholischen Kita St. Urban
- Kinder von 2 Jahren bis zum Schuleintritt
- Entwicklungsdokumentation
- religionspädagogische Angebote
- Integration
- Partizipation

ADRESSE:

Von-Ketteler-Straße 34
33106 Paderborn
TELEFON: 05254/5173
E-MAIL: st.josef.elsen@kath-kitas-hochstift.de
WEBSITE: www.famzelsen-kitastjosef.de

ÖFFNUNGSZEITEN:

25 Stunden: Mo.–Fr. 7.30–12.30 Uhr
35 Stunden geteilt: Mo.–Fr. 7.30–12.30 Uhr,
Mo.–Do. 14.00–16.30 Uhr
35 Stunden Block: Mo.–Fr. 7.30–14.30 Uhr
45 Stunden: Mo.–Fr. 7.30–16.30 Uhr

Katholische Kindertageseinrichtung St. Laurentius

Wir betreuen 68 Kinder im Alter von 3 Jahren bis zum Schuleintritt in 3 Gruppen.

Im Rahmen der ganzheitlichen Bildung und Erziehung liegen besondere Schwerpunkte im Bereich Bewegung und Sprache sowie der Religionspädagogik. Ein klar strukturierter Tagesablauf mit festen Ritualen gibt Kindern Sicherheit, ermöglicht den Wechsel von Aktivitäten und Ruhezeiten und unterstützt so eine positive gesundheitliche und sozial-emotionale Entwicklung der Kinder.

Unserem Handeln liegt ein christliches Menschenbild zugrunde, welches von Achtung, Wertschätzung und gegenseitigem Respekt geprägt ist.

ADRESSE:

Klöcknerstraße 55
33102 Paderborn
TELEFON: 05251/32686
E-MAIL: st.laurentius.paderborn@kath-kitas-hochstift.de

ÖFFNUNGSZEITEN:

Mo.–Fr. 7.15–16.30 Uhr



Kindertages- einrichtungen

Katholische Kindertageseinrichtung St. Urban

- Verbundeinrichtung Familienzentrum Elsen mit der katholischen Kita St. Josef
- Kinder von 2 Jahren bis zum Schuleintritt
- Entwicklungsdokumentation
- religionspädagogische Angebote
- Integration
- Partizipation
- Zertifiziert durch die Stiftung Kinder forschen

ADRESSE:
Urbanstraße 35
33106 Elsen
TELEFON: 05254/5123
E-MAIL: st.urban.elsen@kath-kitas-hochstift.de

ÖFFNUNGSZEITEN:
25 Stunden: Mo.–Fr. 7.30–12.30 Uhr
35 Stunden geteilt: Mo.–Do. 7.30–12.30 Uhr, 14.00–16.30 Uhr
Fr. 7.30–12.30 Uhr
35 Stunden Block: Mo.–Fr. 7.00–14.00 Uhr
45 Stunden: Mo.–Do. (6.45) 7.00–16.30 (16.45) Uhr
Fr. (6.45) 7.00–15.00 Uhr

Kindertageseinrichtung dSPACE Dötze

Impuls Soziales Management – Die Familienexperten GmbH

In 2 Krippengruppen und 2 Kindergartengruppen können bis zu 65 Kinder im Alter von 4 Monaten bis zum Schuleintritt betreut werden. Die Kitaplätze stehen nicht nur dSPACE Mitarbeiter*innen zur Verfügung, sondern auch Familien aus dem Stadtteil. "Wissensdurst stillen, Wärme geben." Aufbauend auf diesem Leitsatz stehen die Kinder im Mittelpunkt unserer pädagogischen Arbeit. Hierbei sehen wir uns als Wegbegleiter, um die Kinder in ihrer Entwicklung zu einer eigenverantwortlichen und gemeinschaftsfähigen Persönlichkeit zu unterstützen.

Weitere pädagogische Schwerpunkte:

- der Situationsansatz
- Bilingualität
- Tierpädagogik
- MINT (Mathematik, Informatik, Naturwissenschaften und Technik)
- Emmi Pikler

ADRESSE:
Rathenaustraße 28 c
33102 Paderborn
TELEFON: 05251/16381400
E-MAIL: mwatmuff@e-impuls.de
WEBSITE: www.e-impuls.de/kitas/dspace-doetze

ÖFFNUNGSZEITEN:
Mo.–Fr. 7.30–17.00 Uhr
Schließtage gibt es lediglich zwischen Weihnachten und Neujahr und an 2 weiteren pädagogischen Tagen.

Kindertageseinrichtung ESK

Elterninitiative Elternselbsthilfekreis e.V. (ESK)

Wir betreuen liebevoll 21 Kinder im Alter von 2 Jahren bis zum Schuleintritt in einer Gruppe. Ein Schwerpunkt unserer pädagogischen Arbeit ist die individuelle stärkenorientierte Förderung der Kinder.

- naturnahe Angebote und Erlebnispädagogik
- Nachhaltigkeit
- gesunde Ernährung, Bio Essen
- Inklusion
- Partizipation
- situationsorientierte Projektarbeit
- psychomotorische Angebote (Schwimmen/Turnen)
- musikalische Früherziehung
- enge Zusammenarbeit mit den Eltern
- alltagsintegrierte Sprachförderung

Wir arbeiten mit den Bildungs- und Lerngeschichten.

ADRESSE:
Hopfenweg 13
33102 Paderborn
TELEFON: 05251/33354
E-MAIL: infos@esk-paderborn.de
WEBSITE: www.esk-paderborn.de

ÖFFNUNGSZEITEN:
Mo.–Fr. 7.15–16.30 Uhr

Kindertageseinrichtung SpielRAUM

Westfälisches Kinderdorf e.V.

Die Tageseinrichtung bietet 45 Plätze für Kinder von 2 Jahren bis zum Schuleintritt. Zusätzlich zur guten Erziehung und vielen altersspezifischen, gruppenübergreifenden Projektangeboten wie Sprachförderung, rhythmisch-musikalische Frühförderung, Kinderyoga, Klangerlebnisse und Entspannung, Naturpädagogik, Schach und Bewegungsangebote bietet die Einrichtung

Plätze für Einzelintegration/Inklusion. Ein wertschätzender vertrauensvoller Beziehungsaufbau zu jedem Kind ist die Grundlage für die Unterstützung der Bildungsprozesse, die in der Bildungsdokumentation festgehalten werden.

ADRESSE:
Haterbusch 32
33102 Paderborn
TELEFON: 05251/897110
E-MAIL: kita.spielraum@wekido.de
WEBSITE: www.spielraum-paderborn.de

ÖFFNUNGSZEITEN:
Mo.–Fr. 7.00–17.00 Uhr

Paderborner Kindertagesstätte e.V. Ahornallee

- familienähnliche Gruppenstruktur
- situationsorientierte Projektarbeit
- psychomotorische Angebote

Wir arbeiten mit den Bildungs- und Lerngeschichten.
Für Kinder ab 4 Monaten

ADRESSE:
Ahornallee 50
33106 Paderborn
TELEFON: 05251/31901
E-MAIL: bhumberg@pbkita.de
WEBSITE: www.pbkita.de

ÖFFNUNGSZEITEN:
Mo.–Fr. 6.30–17.15 Uhr



Kindertages- einrichtungen

Paderborner Kindertagesstätte e.V. Ottilienquelle

- kleine altersgemischte Gruppe für Kinder von 4 Monaten bis zum Schuleintritt
- situationsorientierte Projektarbeit
- psychomotorische Angebote
- Bewegungskindergarten
- Baseball
- musikalische Früherziehung
- alltagsintegrierte Sprachförderung
- Zertifiziert durch die Stiftung Kinder forschen
- Wir arbeiten mit Bildungs- und Lerngeschichten.

ADRESSE:
Ottilienquelle 1
33102 Paderborn
TELEFON: 05251/34734
E-MAIL: gmaas-karthus@pbkita.de
WEBSITE: www.pbkita.de

ÖFFNUNGSZEITEN:
45 Stunden: Mo.–Fr. 6.30–17.15 Uhr

Städtische Kindertageseinrichtung Bohlenweg

- Unsere Schwerpunkte:
- Nachhaltigkeit und ökologische Bildung
 - Gesundheit und Ernährung, Förderung der Bewegungsfreude und Motorik
 - Förderung der sozialen und emotionalen Entwicklung

- Unterstützung bei der Sprachentwicklung und Sprechfreude
- Inklusion

Wir arbeiten mit Funktionsräumen, die den Kindern große Entfaltungsmöglichkeiten bieten. Ihre Interessen, Bedürfnisse und Lernprozesse stehen bei unserer pädagogischen Planung im Mittelpunkt. Darüber hinaus sind umfassende Bildungsdokumentationen sowie Unterstützung und Beratung von Eltern weitere Bestandteile unserer Arbeit.

Für Kinder ab 4 Monaten

ADRESSE:
Bohlenweg 33
33106 Paderborn
TELEFON: 05251/8815311
E-MAIL: kita-bohlenweg@paderborn.de

ÖFFNUNGSZEITEN:
Mo.–Fr. 7.30–16.30 Uhr

Städtische Kindertageseinrichtung Elser Heide

In unserer viergruppigen Einrichtung betreuen wir Kinder in altershomogenen Gruppen. So werden wir der großen Altersspanne der Kinder gerecht: Die Kinder finden Spielmaterial und Raumgestaltung ihrem Alter entsprechend vorbereitet. Gruppenübergreifende Angebote und die Gestaltung von Übergängen (z.B. beim Wechsel in die Gruppe der "Größeren") gehören als fester Bestandteil zu unserer Konzeption.

- Waldtage
 - Bewegungserziehung
 - inklusive Pädagogik
 - theaterpädagogische Angebote
 - "Die Heideblitze": Unsere Gruppe der Schulanfänger
- Wir arbeiten mit den Bildungs- und Lerngeschichten.
Für Kinder ab 4 Monaten.

ADRESSE:
Anne-Frank-Straße 2
33106 Paderborn
TELEFON: 05254/64364
E-MAIL: kita-elser-heide@paderborn.de

ÖFFNUNGSZEITEN:
Mo.–Fr. 7.30–16.45 Uhr

Städtische Kindertageseinrichtung Fürstenbergstraße

Unsere Tageseinrichtung im Stadtzentrum von Paderborn bietet Plätze für 42 Kinder im Alter von 2 Jahren bis zum Schuleintritt. Auf 2 Etagen einer umgebauten Stadtvilla mit abgeschirmtem Außengelände werden die Kinder mit folgenden Angebotsschwerpunkten betreut:

- Zertifizierung Literatur-Kita
- Bewegung, Musik und Sprache
- Spiel im Zentrum des sozialen Miteinanders
- Inklusion

Wir arbeiten mit den Bildungs- und Lerngeschichten.

ADRESSE:
Fürstenbergstraße 14-16
33102 Paderborn
TELEFON: 05251/282249
E-MAIL: kita-fuerstenbergstrasse@paderborn.de

ÖFFNUNGSZEITEN:
Mo.–Fr. 7.30–17.00 Uhr

Städtische Kindertageseinrichtung Greitelerweg

- teloffenes Konzept
- Selbständigkeit
- Zertifiziert durch die Stiftung Kinder forschen
- regelmäßige Waldtage
- Inklusion
- Bildungsdokumentation nach den Bildungs- und Lerngeschichten
- intensive Zusammenarbeit mit den Eltern

Für Kinder ab 4 Monaten

ADRESSE:
Greitelerweg 72
33102 Paderborn
TELEFON: 05251/527315
E-MAIL: kita-greitelerweg@paderborn.de
WEBSITE: <https://paderborn.kita-navigator.org/detail/stadt-kita-greitelerweg>

ÖFFNUNGSZEITEN:
25 Stunden: Mo.–Fr. 7.15–12.30 Uhr
35 Stunden geteilt: Mo.–Fr. 7.15–12.30 Uhr, 14.30–16.30 Uhr
35 Stunden Block: Mo.–Fr. 7.15–14.30 Uhr (mit Mittagessen)
45 Stunden: Mo.–Fr. 7.15–16.30 Uhr (mit Mittagessen)



Kindertages- einrichtungen

Städtische Kindertageseinrichtung Hinter den Höfen

In unserer Einrichtung arbeiten wir nach dem situationsorientierten Ansatz sowie dem teiloffenen Konzept.

- Mitsprache und Beteiligung (Partizipation)
- Bildungs- und Lerngeschichten
- Inklusion
- Förderung der Persönlichkeitsentwicklung
- Alltagsintegrierte Sprachentwicklung
- Walddtage
- ein vom Land NRW zertifiziertes Familienzentrum

Für Kinder ab 4 Monaten.

ADRESSE:
Hinter den Höfen 26
33106 Paderborn
TELEFON: 05251/9749
E-MAIL: kita-hinter-den-hoefen@paderborn.de
WEBSITE: www.paderborn.de/famz-wewer

ÖFFNUNGSZEITEN:
Mo.–Fr. 7.15–16.30 Uhr

Städtische Kindertageseinrichtung Kinderinsel

Unsere Tageseinrichtung bietet 56 Plätze für Kinder im Alter von 4 Monaten bis zum Schuleintritt. Schwerpunkt der Einrichtung ist die "Montessori-Pädagogik".

- Wir arbeiten mit den Bildungs- und Lerngeschichten

- Täglich frisch zubereitetes Mittagessen durch eine staatlich geprüfte Hauswirtschafterin
- Tägliches Frühstück in Buffetform in unserem "Inselcafé"

ADRESSE:
Goerdelerstraße 31
33102 Paderborn
TELEFON: 05251/3874751
E-MAIL: kita-kinderinsel@paderborn.de

ÖFFNUNGSZEITEN:
25 Stunden: Mo.–Fr. 7.00–12.30 Uhr
35 Stunden geteilt: Mo.–Fr. 7.00–12.30 Uhr, 14.30–16.30 Uhr
35 Stunden Block: Mo.–Fr. 7.00–14.30 Uhr
45 Stunden: Mo.–Fr. 7.00–16.30 Uhr

Tipp

KINDERBETREUUNG IN RANDZEITEN

Die KiBeRa – Kinderbetreuung in Randzeiten des IN VIA Paderborn e.V. unterstützt Alleinerziehende in Paderborn bei der beruflichen Integration,

- wenn Lücken in der Kinderbetreuung entstehen, weil Arbeitszeiten und Betreuungszeiten (noch) nicht zusammenpassen und
- wenn die Angebote der Regelbetreuung (Kita, OGS, ...) ausgeschöpft sind.

TELEFON: 05251/122822 bzw. 0157/52136985
oder 0157/50968544
E-MAIL: kibera@invia-paderborn.de

Mehr Infos auf Seite 160

Städtische Kindertageseinrichtung Lüthenweg

- alltagsintegrierte Sprachförderung
- Bewegungserziehung
- Kooperation mit der Alme-Grundschule zur Gestaltung des Übergangs von der Kita in die Grundschule mit dem Schwerpunkt Partizipation
- Waldpädagogik, wöchentliche Waldbesuche
- Projekt "GemüseAkademie"
- Forschen und Experimentieren (Forschen mit Fred)
- Inklusion
- Bildungs- und Lerngeschichten!
- Familienzentrum Wewer – Verbund mit der städtischen Kindertageseinrichtungen "Hinter den Höfen"

Für Kinder ab 2 Jahren.

ADRESSE:
Lüthenweg 19
33106 Paderborn
TELEFON: 05251/930749
E-MAIL: kita-luethenweg@paderborn.de
WEBSITE: www.paderborn.de/famz-wewer

ÖFFNUNGSZEITEN:
Mo.–Fr. 7.30–16.30 Uhr

Städtische Kindertageseinrichtung Nesthausen

Die fünfgruppige Einrichtung liegt in Elsen und zur Zeit werden 103 Kinder im Alter von 4 Monaten bis zum Schuleintritt betreut. Unsere Schwerpunkte sind:

- Projekt: "Spielzeugfreier Kindergarten"
- Bewegungserfahrungen
- Umwelt, Natur und ein großer Garten und Erlebnisbereich
- Wassergewöhnung im naheliegenden Alisobad
- situationsbezogene Projekte
- Zertifiziert durch die Stiftung Kinder forschen

ADRESSE:
Am Schlengerbusch 33
33106 Paderborn-Elsen
TELEFON: 05254/67111
E-MAIL: kita-nesthausen@paderborn.de

ÖFFNUNGSZEITEN:
Mo.–Fr. 7.15–16.30 Uhr

Städtische Kindertageseinrichtung Römerstraße

- anerkannter Bewegungskindergarten mit dem Pluspunkt Ernährung
- Integrationsförderung
- U3 Betreuung
- Inklusion
- Seepferdchenschwimmkurs im letzten Kitajahr

Wir arbeiten mit den Bildungs- und Lerngeschichten.
Für Kinder ab 2 Jahren.

ADRESSE:
Römerstraße 36
33106 Paderborn
TELEFON: 05254/662664
E-MAIL: kita-roemerstrasse@paderborn.de

ÖFFNUNGSZEITEN:
Mo.–Fr. 7.15–16.30 Uhr



Kindertages- einrichtungen

Städtische Kindertageseinrichtung Sprungbrett

- situationsorientierter Ansatz
- Teiloffenes Konzept

Schwerpunkte:

- Sprachbildung und Literacy
- Bewegung und Sinnesschulung
- musisch-ästhetische Bildung
- Partizipation
- Natur- und Umwelterfahrung
- Nachhaltigkeit

Für Kinder ab 2 Jahren.

ADRESSE:

Kirschenkamp 30
33106 Paderborn
TELEFON: 05254/68486
E-MAIL: kita-sprungbrett@paderborn.de

ÖFFNUNGSZEITEN:

Mo.–Fr. 7.15–16.30 Uhr

Städtische Kindertageseinrichtung Wilhelmshöhe

- Sprachförderung
- Bewegungserziehung
- zertifizierte Musikkita
- Kinderyoga
- Waldtage

- Bildungs- und Lerngeschichten
- Inklusion

Für Kinder ab 2 Jahren.

ADRESSE:

Thunemeiershof 40
33102 Paderborn
TELEFON: 05251/687560
E-MAIL: kita-wilhelmshoehe@paderborn.de

ÖFFNUNGSZEITEN:

Mo.–Fr. 7.30–16.30 Uhr

Städtisches Kinderzentrum

Unsere Einrichtung befindet sich in den Gebäuden der ehemaligen Von-Fürstenberg-Realschule. Wir betreuen insgesamt 45 Kinder im Alter von 2 Jahren bis zum Schuleintritt in 2 Gruppen. Ein Schwerpunkt unserer Arbeit ist die individuelle stärkenorientierte Förderung der Kinder.

Die Zertifizierung als Literatur-Kindergarten und als Sprachkita im Bundesprojekt Sprache ermöglichen uns ein breites Angebot an zusätzlicher Sprachförderung.

ADRESSE:

Fürstenbergstraße 40
33102 Paderborn
TELEFON: 05251/8815421
E-MAIL: kita-staedtisches-kinderzentrum@paderborn.de

ÖFFNUNGSZEITEN:

Mo.–Fr. 7.30–16.30 Uhr

Waldorfkindergarten Christian Morgenstern e.V.

In unserem Kindergarten betreuen wir in 4 Kleingruppen 40 Kinder im Alter von 2 Jahren bis zum Schuleintritt.

Der Kern jeder Erziehung ist die Beziehung und Begegnung zwischen den Menschen, insbesondere zwischen dem Kind und dem Erwachsenen, aber auch zwischen den Kindern untereinander. Die uns anvertrauten Kinder bringen ihre eigene Geschichte, ihren kulturellen und familiären Hintergrund mit. Sie kommen als Individualitäten zur Welt, die sich mit ihren Anliegen, Neigungen und auch Handicaps entwickeln und ihren eigenen Weg gehen wollen. Die Einzigartigkeit jedes einzelnen Kindes erfordert die respektvolle und absichtslose Haltung des Pädagogen.

ADRESSE:

Triftweg 14
33106 Paderborn
TELEFON: 05251/92222
E-MAIL: info@waldorfkindergarten-paderborn.de
WEBSITE: www.waldorfkindergarten-paderborn.de

ÖFFNUNGSZEITEN:

35 Stunden Block: Mo.–Fr. 7.15–14.15 Uhr
45 Stunden: Mo.–Fr. 7.15–16.15 Uhr

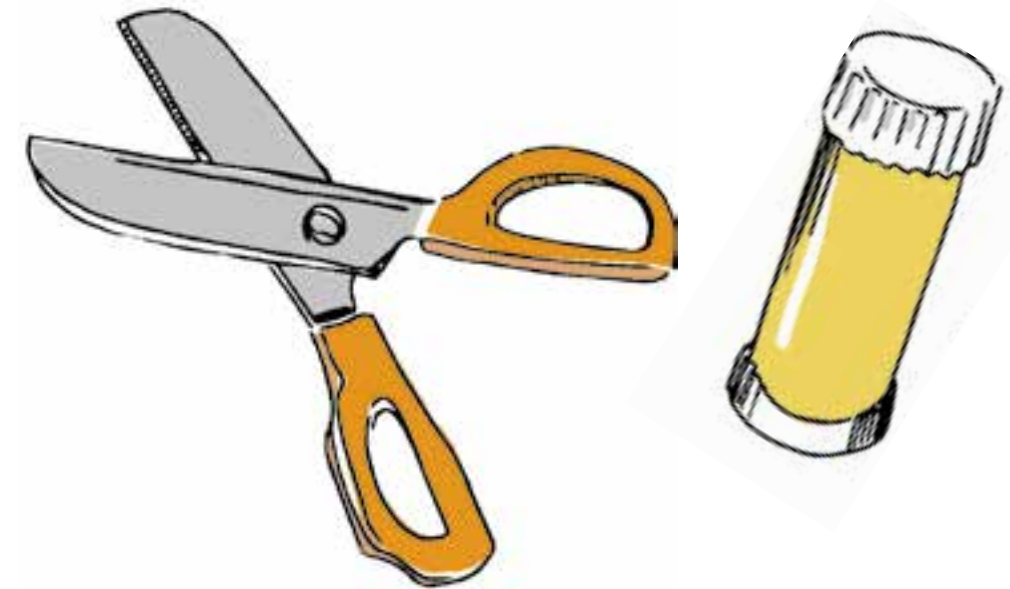

INKLUSION

IN KITAS, GRUND- UND FÖRDERSCHULEN

Im Kinderbildungsgesetz (KiBiz) des Landes NRW ist die **wohnortnahe gemeinsame Förderung** aller Kinder für den vorschulischen Bereich gesetzlich verankert.

In Paderborn bieten alle Kindertageseinrichtungen Inklusion für Kinder mit besonderem Förderbedarf an. Für Kinder mit besonderem Hilfebedarf stehen darüber hinaus begrenzt Plätze in Heilpädagogischen Kindertageseinrichtungen zur Verfügung. Die jeweilige Kindertageseinrichtung ist verpflichtet, für Kinder mit besonderem Förderbedarf einen Förder- und Teilhabeplan zu schreiben und fortzuschreiben. **Gerne stehen die Leitungen für eine ausführliche Beratung zur Verfügung.**

In der Grundschule gelten ähnliche gesetzliche Grundlagen in Bezug auf das **"Gemeinsame Lernen"** von Schüler*innen mit und ohne Bedarf an sonderpädagogischer Unterstützung.

Bei der Schulanmeldung an einer Grundschule können Eltern von Kindern, die bereits in der Kindertageseinrichtung besondere Unterstützung erhalten haben, einen Antrag auf Feststellung des sonderpädagogischen Förderbedarfs stellen. Auch für Kinder, bei denen erst im Rahmen der Schulanmeldung vermutet wird, dass in der Schule erhöhter oder sonderpädagogischer Förderbedarf bestehen könnte, können Eltern einen Antrag stellen und die Teilnahme ihres Kindes am "Gemeinsamen Lernen" in einer Schwerpunktschule oder den Besuch einer Förderschule wünschen.

Bestandteil dieses Antrags sind ein Bericht der Kindertageseinrichtung, ärztliche Gutachten, Berichte von Therapeuten und eine Stellungnahme der Schulleitung. Das Schulamt für den Kreis Paderborn entscheidet nach Aktenlage über die Aufnahme des Verfahrens und beauftragt Gutachter.

In der Trägerschaft der Stadt Paderborn gibt es zurzeit sechs Schwerpunktschulen für das Gemeinsame Lernen in der Grundschule:

- Grundschulverbund Bonhoeffer-Heinrich, Schloß Neuhaus
- Grundschule Bonifatius, Paderborn
- Dionysiuschule, Elsen
- Grundschule Sande
- Grundschulverbund Riemeke-Theodor, Paderborn
- Marienschule, Paderborn

Kinder aus Paderborn können sieben verschiedene Förderschulen in in Stadt und Kreis Paderborn besuchen:

- Astrid-Lindgren-Schule, Förderschule des Kreises Paderborn, Förderschwerpunkt Emotionale und soziale Entwicklung, Salzkotten
- Erich Kästner-Schule, Förderschule des Kreises Paderborn, Förderschwerpunkt Sprache, Paderborn
- Hermann-Schmidt-Schule, Förderschule des Kreises Paderborn, Förderschwerpunkt Geistige Entwicklung, Schloß Neuhaus

- Sertürnerschule, Förderschule der Stadt Paderborn, Förderschwerpunkt Lernen, Schloß Neuhaus
- Liboriuschule, LWL-Förderschule, Förderschwerpunkt körperlich-motorische Entwicklung mit angegliederter Schule für Kranke, Paderborn
- Moritz-von-Büren-Schule, LWL-Förderschule, Förderschwerpunkt Hören und Kommunikation, Büren
- Pauline-Schule, LWL-Förderschule mit dem Förderschwerpunkt Sehen, Paderborn



Grundschulen

Schulbezogene Sozialarbeit

Stadt Paderborn

Die schulbezogene Sozialarbeit berät:

- Schüler*innen
- Lehrer*innen
- Eltern/Erziehungsberechtigte

An den Schulen bieten wir an:

- professionelle, kostenlose Beratung
- Unterstützung bei persönlichen, schulischen und familiären Fragen
- präventive Hilfsangebote
- Hilfestellung in schwierigen Lebenslagen / schulischen Krisen
- Begleitung von Übergängen in der schulischen Laufbahn
- Aufklärung über Rechte von Kindern und Jugendlichen
- Unterstützung, Aufklärung im Rahmen von Bildung und Teilhabe

Alle Angebote können kostenlos, freiwillig, vertraulich und wenn gewünscht, anonym in Anspruch genommen werden!

ADRESSE:

Am Hoppenhof 33
33104 Paderborn
TELEFON: 05251/880
WEBSITE: <https://www.paderborn.de/schulsozialarbeit>

Ansprechpartner*innen
der Stadt Paderborn
(siehe "Schulbezogene
Sozialarbeit"):



Regionale Schulberatungsstelle des Kreises Paderborn

Psychologische Beratungsstelle für Schule, Jugend und Familie

Eltern, Schülerinnen und Schüler sowie Lehrkräfte erhalten Beratung und Unterstützung zu schulbezogenen Fragestellungen und Problemen, z.B. zu Fragen der Schullaufbahn, Inklusion, Über- bzw. Unterforderung, Problemen im Lesen, Schreiben und Rechnen, Mobbing, soziale Integration, besondere Begabungen, Schulverweigerung, Verhaltensauffälligkeiten in der Schule, persönliche Krisen, Prüfungsangst oder Schulverweigerung.

Wir unterliegen der Schweigepflicht.

Die Beratung ist kostenfrei.

ADRESSE:

Aldegrevor Straße 10-14
33102 Paderborn
TELEFON: 05251/3087710
E-MAIL: schulberatungsstelle@kreis-paderborn.de



BGS & OGS

BETREUUNGSFORMEN IM ÜBERBLICK

Betreute Grundschule (BGS)

Bei dieser Betreuungsform handelt es sich um eine Halbtagsbetreuung. Die Kinder werden nach dem Unterricht von Montag bis Freitag bis max. 14.00 Uhr betreut, die Endzeiten der Betreuung variieren bei den einzelnen Grundschulen. Es erfolgt keine Mittagsverpflegung und keine Hausaufgabenbetreuung. Dieses Betreuungsangebot findet grundsätzlich nicht in den Ferien oder an beweglichen Ferientagen statt (in Einzelfällen kann eine Betreuung in einer OGS kostenpflichtig erfolgen).

Für die Eltern entstehen monatliche Gebühren für die Betreuung.

Jede BGS hat Schließzeiten, die zum neuen Schuljahr bekannt gegeben werden.

Offene Ganztagschule (OGS)

Die individuelle ganzheitliche Bildung der Kinder, die Entwicklung ihrer Persönlichkeit, der Selbst- und Sozialkompetenzen sowie ihre Fähigkeiten, Talente, Fertigkeiten und ihr Wissenserwerb sollen durch flexible und bedarfsgerechte Angebote systematisch gestärkt werden.

Diese Betreuungsform bietet eine Betreuung von Montag bis Freitag in der Regel von 7.30 – 16.00 Uhr an. Die Anmeldung bindet die Eltern der Schüler*innen über den abzuschließenden Betreuungsvertrag grundsätzlich für die Dauer eines Schuljahres und verpflichtet im Regelfall

zur regelmäßigen und täglichen Teilnahme bis mindestens 15.00 Uhr. Es gibt ein Mittagessen, Hausaufgabenbetreuung und Nachmittagsangebote aus den Bereichen Kultur, Sport und Spiel. Die genauen Betreuungszeiten variieren auch hier bei den einzelnen Grundschulen.

Für die offene Ganztagschule sind sozial gestaffelte Elternbeiträge festgelegt, die von der Stadt Paderborn erhoben werden. Zusätzlich zu diesem Elternbeitrag ist für die Teilnahme des Kindes am Mittagessen in der Regel ein einkommensabhängiger Verpflegungsbeitrag zu zahlen.

Die OGS möchte die Bildungsqualität und die individuelle Förderung der Kinder verbessern. Sie möchte darüber hinaus für die Eltern ein zuverlässiger und qualifizierter Partner für die Vereinbarkeit von Familie und Beruf sein.

In den Schulferien ist die offene Ganztagschule grundsätzlich drei Wochen in den Sommerferien und mindestens je eine Woche in den Oster- und Herbstferien geöffnet. Zur Ferienbetreuung können die Kinder angemeldet werden. Evtl. können für Ausflüge etc. geringe Kosten anfallen.

Jede OGS hat Schließzeiten, die zum neuen Schuljahr bekannt gegeben werden.



Grundschulen

SOZIALBEZIRK I

Schloß Neuhaus, Sennelager, Sande

Grundschule Josef

Unsere katholische Grundschule liegt in Mastbruch in Schloß Neuhaus und bietet mit ihrem Baumbestand und einem großzügigen Außengelände vielfältige Bewegungs- und Spielmöglichkeiten.

Nach unserem Leitbild "Starke Kinder - Starke Schule" ist die Leitlinie unseres pädagogischen Handelns, jedes Kind so anzunehmen, wie es ist. Das Kind in seiner Entwicklung zu begleiten, seine Selbstständigkeit zu fordern, um so seine individuelle Persönlichkeit zu stärken und zu entfalten.

Die Konzeption einer sozialen Stunde "Ich-Du-Wir" ist fester Bestandteil unserer Erziehungsarbeit.

ADRESSE:
Mastbruchstraße 77
33104 Paderborn
TELEFON: 05251/8814833
E-MAIL: josefschule@paderborn.de
WEBSITE: <http://josefschule.lspb.de/>

Ganztags- und Betreuungsangebote:

Betreute Grundschule Josef e.V.

TELEFON: 05254/940249
E-MAIL: info@betreuung-josef.de

ÖFFNUNGSZEITEN:
BGS: Mo.–Fr. Unterrichtsschluss bis 13.20 Uhr
OGS: Mo.–Fr. Unterrichtsschluss bis 16.00 Uhr

Grundschule Sande

Die Grundschule Sande ist eine katholische Grundschule der Stadt Paderborn. Sie wird von ca. 250 Schüler*innen vornehmlich aus Sande und angrenzenden Stadtteilen besucht. Als einzige Grundschule des Stadtteils und Schule für das Gemeinsame Lernen ist die katholische Bekenntnisschule offen für alle Kinder!

ADRESSE:
Sennelagerstraße 21
33106 Paderborn
TELEFON: 05251/8814460
E-MAIL: gs-sande@paderborn.de
WEBSITE: www.gs-sande.de

Ganztags- und Betreuungsangebote:

BGS: "Sander Regebogen e.V."

TELEFON: 05254/6638008 oder 0160/3043100
E-MAIL: gs-sande@paderborn.de

ABHOLZEITEN:
• nach der 4. Stunde: 11.30 Uhr
• nach der 5. Stunde: 12.30 Uhr
• nach der 6. Stunde: 13.15–13.30 Uhr

OGS: AWO Kreisverband Paderborn e.V.

TELEFON: 05251/8814467
E-MAIL: ogs-sande@awo-paderborn.de

ÖFFNUNGSZEITEN:
Die Kinder werden bis zu den Gehzeiten
• um 15.00 Uhr
• um 16.00 Uhr
• und bei besonderen Anlässen nach Absprache betreut.

Grundschule Thune

An unserer Gemeinschaftsgrundschule lernen und spielen mehr als 360 Kinder zusammen. Wir sind vierzünftig. Viele Kinder unterschiedlicher Nationalitäten und Religionen kommen hier zusammen. Wir sind eine starke Schulgemeinschaft und engagieren uns sehr als "Schule für Courage". Ein besonderer Schwerpunkt liegt an unserer Schule auch in der musikalischen und sportlichen Erziehung.

ADRESSE:
Sennelagerstraße 183
33104 Paderborn
TELEFON: 05251/8814560
E-MAIL: gs-thune@paderborn.de
WEBSITE: www.ggs-thune.de

Ganztags- und Betreuungsangebote:

Caritasverband Paderborn e.V.

Nach Unterrichtsende ist eine Betreuung durch das Team der offenen Ganztagssschule möglich. Eltern können zwischen der Ganztagsbetreuung und der Halbtagsbetreuung wählen.

ÖFFNUNGSZEITEN:
BGS: Mo.–Fr. Unterrichtsschluss bis 13.30/14.00 Uhr
OGS: Mo.–Fr. 7.30–16.00 Uhr

Grundschulverbund Bonhoeffer-Heinrich

Unsere Schule ist eine Gemeinschaftsgrundschule mit katholischen Teilstandort. Wir lernen und leben jedoch unter einem Dach und sind eine Schule des Gemeinsamen Lernens. Zurzeit besuchen 460 Schüler*innen unsere fünf- bis sechszügige Schule. Seit August 2020 lernen wir in unserem kernsanierten und modernisierten Gebäude an der Memelstraße. Die Kinder haben die Möglichkeit, die OGS oder eine Übermittagsbetreuung (BGS) zu besuchen. Diese wird geleitet von unserem Schmetterlingsverein, einem Elternverein. Gemeinsam arbeiten wir multiprofessionell zusammen und bilden einen Kreis der ganzheitlich auf die Schüler*innen blickt.

ADRESSE:
Memelstraße 11-13
33104 Paderborn
TELEFON: 05251/8814570
E-MAIL: gsv-bonhoeffer-heinrich@paderborn.de
WEBSITE: www.gsv-bonhoeffer-heinrich.de

Ganztags- und Betreuungsangebote:

Elternverein Schmetterling e.V.

TELEFON: 05251/8814575
E-MAIL: cramer_schmetterling.ev@paderborn.com

ÖFFNUNGSZEITEN:
BGS: Mo.–Fr. 11.30–13.30 Uhr
OGS: Mo.–Fr. 11.30–16.30 Uhr, an schulfreien Tagen und in den Ferien Mo.–Fr. 7.30–16.00 Uhr



Grundschulen

SOZIALBEZIRK II

Stadtheide, Benhausen, Dahl,
Neuenbeken, Marienloh, Oststadt

Grundschule Bonifatius

Die katholische Bekenntnisschule Bonifatius liegt in der Stadttheide. Seit 2004 ist sie eine Schule des Gemeinsamen Lernens, d.h. Schüler*innen mit und ohne sonderpädagogischen Förderbedarf werden gemeinsam beschult. Bei Beratungsbedarf steht Ihnen das Team nach Terminvereinbarung gerne zur Verfügung.

ADRESSE:
Bayernweg 33
33102 Paderborn
TELEFON: 05251/8814530
E-MAIL: bonifatiuschule@paderborn.de
WEBSITE: www.bonifatius-grundschule.de

Ganztags- und Betreuungsangebote:
BGS: "Elternverein Bonifatius-Grundschule e.V."
TELEFON: 0162/1716724
E-MAIL: bonifatiuschule@paderborn.de

ÖFFNUNGSZEITEN:
Mo.–Fr. 11.30–14.00 Uhr

OGS: Stadt Paderborn
TELEFON: 05251/8814536
E-MAIL: ogs-gs-bonifatius@paderborn.de
WEBSITE: www.paderborn.de/microsite/gsbonifatius/ogs.php

ÖFFNUNGSZEITEN:
Mo.–Fr. 11.30–16.00 Uhr

Grundschule Marienloh

Die katholische Bekenntnisschule Marienloh ist zweizügig mit offenem Ganztags. Es werden alle Klassen jahrgangsbezogen unterrichtet. Die individuelle Förderung eines jeden Kindes bekommt weiterhin eine besondere Bedeutung und wird in ein ganzheitliches und umfassendes Lernen eingebettet. Eine Betreuung des Kindes über den Unterricht hinaus ist möglich in der BGS oder OGS.

ADRESSE:
Sommerbreite 33
33104 Paderborn
TELEFON: 05251/8814582
E-MAIL: gs-marienloh@paderborn.de
WEBSITE: www.paderborn.de/microsite/
gs_marienloh/index.php

Ganztags- und Betreuungsangebote:
BGS: AWO Kreisverband Paderborn e.V.
– Betreute Schule "Drachenhöhle"

ÖFFNUNGSZEITEN:
Mo.–Fr. Unterrichtsschluss bis 13.30 Uhr

OGS: AWO Kreisverband Paderborn e.V.
– Offene Ganztagschule
TELEFON: 05252/9359796
E-MAIL: ogs.marienloh@awo-paderborn.de

ÖFFNUNGSZEITEN:
Mo.–Fr. Unterrichtsschluss bis 16.00 Uhr

Grundschulverbund Benhausen-Neuenbeken

Wir sind ein Grundschulverbund der katholischen Grundschulen Benhausen und Neuenbeken. An beiden Schulen gibt es die Klassen 1 bis 4, die jahrgangsgebunden geführt werden. Das Baumhaus als grünes Klassenzimmer wird gerne zum außerschulischen Lernen aufgesucht.

ADRESSE:
Standort Benhausen
Teichweg 11
33100 Paderborn

Standort Neuenbeken
Alte Amtsstraße 29
33100 Paderborn

TELEFON: 05251/8814542 und 05251/8814543
E-MAIL: gsv-ben-neu@paderborn.de
WEBSITE: www.gs-bn.de

Ganztags- und Betreuungsangebote:
Der Grundschulverbund Benhausen-Neuenbeken wird zum 01.08.2024 eine Offene Ganztagschule. Die jeweils gültigen Betreuungszeiten der BGS und OGS sind daher über die o.g. Website einzusehen oder bei der Grundschule zu erfragen.

ÖFFNUNGSZEITEN:

Benhausen – Offene Ganztagschule (ab 01.08.2024)
Mo.–Fr. 11.30–16.00 Uhr

Neuenbeken – Offene Ganztagschule (ab 01.08.2024)
Mo.–Fr. 11.30–16.00 Uhr

Lummerlandschule

"Bildung ist nicht das Befüllen von Fässern, sondern das Entzünden von Flammen"
In der privaten Grundschule Lummerlandschule (Schule des gemeinsamen Lernens) werden alle Klassen von einem interdisziplinären Pädagogen-Team jahrgangsübergreifend betreut.

Lehrer*in, Erzieher*in und ein*e Sonderpädagog*in bilden ein Team und begleiten die Kinder mit ihren vielfältigen fachlichen Kompetenzen über den gesamten Schultag. Dabei steht das Kind mit seiner Bildung und Erziehung im Mittelpunkt unserer systemischen Arbeit. Das Lernen mit und von der Natur ("Grünes Klassenzimmer") findet auf unserem Naturerlebnishof statt. Unsere OGS ist für die Schüler*innen das zweite Zuhause.

ADRESSE:
Vattmannstraße 5
33100 Paderborn
TELEFON: 05251/1803680
E-MAIL: info@lummerlandschule.de
WEBSITE: www.lummerlandschule.de

Ganztags- und Betreuungsangebote:
ÖFFNUNGSZEITEN:
Mo.–Fr. 7.30–17.00 Uhr
Randzeitenbetreuung:
Mo.–Fr. 6.00–7.30 Uhr, 17.00–21.00 Uhr



Grundschulen

Margarethenschule Dahl

Die katholische Bekenntnisschule ist mit ca. 122 Kindern die kleinste der Grundschulen der Stadt Paderborn. Sie ist naturnah eingebettet in direkter Nachbarschaft mit der städtischen Kita Dahl und dem Pfarrheim der katholischen Kirche St. Margaretha. Als Lebens- und Lernort bietet die Schule den Kindern einen Ort der Wertschätzung, in der das Miteinander und Füreinander die Basis bildet. Die Schülerschaft besteht aus Kindern mit unterschiedlichen kulturellen und religiösen Hintergründen. Im Rahmen des Erziehungs- und Bildungsauftrags steht neben der Vermittlung des Lesens, Schreibens und Rechnens auch die Erziehung der Kinder zur Selbstständigkeit, Mitbestimmung und Eigenverantwortung hinsichtlich ihrer Lernprozesse und Handlungen im Zentrum.

ADRESSE:
Schlotmannstraße 19
33100 Paderborn
TELEFON: 05251/8814880
E-MAIL: margarethenschule@paderborn.de
WEBSITE: www.paderborn.de/microsite/g_s_dahl

Ganztags- und Betreuungsangebote:

Caritasverband Paderborn e.V.

TELEFON: 05293/930873

ÖFFNUNGSZEITEN:

BGS "Das Drachennest":

Mo.–Fr. Unterrichtsschluss bis 14.00 Uhr

OGS: Mo.–Fr. Unterrichtsschluss bis 16.00 Uhr

Stephanusschule

Die Stephanusschule ist eine 4-5 zügige Gemeinschaftsgrundschule im Osten der Stadt Paderborn mit einer großen OGS. Die Offene Ganztagschule, getragen von einem Elternverein, kommt dem Betreuungsbedarf durch verschiedene Angebote nach. 6 Klassen werden als sogenannte Ganztagsklassen geführt.

ADRESSE:
Arndtstraße 11-13
33100 Paderborn
TELEFON: 05251/8814481
E-MAIL: stephanusschule@paderborn.de
WEBSITE: www.paderborn.de/microsite/grundschule_stephanus

Ganztags- und Betreuungsangebote:

Stephanus-Verein zur Betreuung von Kindern e.V.

TELEFON: 05251/527159

ÖFFNUNGSZEITEN:

BGS: Mo.–Fr. 7.30–13.15 oder 14.00 Uhr

OGS: Mo.–Fr. 7.30–16.30 Uhr



SOZIALBEZIRK III

Kaukenberg, Goldgrund, Auf der Lieth, Innenstadt, Südstadt, Springbach Höfe

Elisabethschule

Die Elisabethschule ist eine katholische Bekenntnisschule in der Südstadt von Paderborn, die von ca. 210 Kindern besucht wird. Unser Leitbild lautet "Wir halten zusammen", denn bei uns gehören alle dazu. Wir lernen zusammen und leben zusammen, helfen und unterstützen einander und gehen respektvoll miteinander um. Dies setzen wir auch im Projekt "Schule ohne Rassismus – Schule mit Courage" um. Als "Korrespondenzschule" bauen wir Schlüsselkompetenzen wie Methoden-, Sozial-, und Kommunikationskompetenz der Schüler*innen aus, so soll jedes Kind befähigt werden selbstständig, aktiv und zielsicher zu lernen, auch über die Grundschule hinaus. Die Elisabethschule ist eine Offene Ganztagschule.

ADRESSE:
Pankratiusstraße 7
33098 Paderborn
TELEFON: 05251/8814050
E-MAIL: elisabethschule@paderborn.de
WEBSITE: www.paderborn.de/microsite/g_s_elisabethschule

Ganztags- und Betreuungsangebote:

Caritasverband Paderborn e.V.

ÖFFNUNGSZEITEN:

BGS: (Sternchen-Gruppe)

Mo.–Fr. Unterrichtsschluss bis 14.00 Uhr

OGS: (Offene Ganztagschule)

Mo.–Fr. Unterrichtsschluss bis 16.00 Uhr

Grundschule Auf der Lieth

Die Grundschule Auf der Lieth ist eine dreizügige Gemeinschaftsgrundschule, die von etwa 280 Schüler*innen besucht wird. Gegenwärtig umfasst das Kollegium dreizehn Lehrer*innen und das Schulleitungsteam sowie eine Sozialpädagogin und eine Schulsozialarbeiterin. Unser Leitgedanke ist: Jeder ist anders, wir lernen zusammen! Das bedeutet für uns, den Kindern ein möglichst breites Lern- und Unterstützungsangebot zu machen. Dabei ist uns die zielführende Zusammenarbeit untereinander und mit den Eltern besonders wichtig. Gemeinsam mit unserem pädagogischen Team der OGS und BGS begleiten wir die Kinder durch die Höhen und Tiefen des Schulalltags.

ADRESSE:
Peckelsheimer Weg 24
33100 Paderborn
TELEFON: 05251/8814650
E-MAIL: gs-lieth@paderborn.de
WEBSITE: www.gs-lieth-paderborn.de

Ganztags- und Betreuungsangebote:

Elternverein Liethkinder e.V.

E-MAIL: liethkinder-ev@web.de

ÖFFNUNGSZEITEN:

BGS: Mo.–Fr. 11.30–14.00 Uhr

OGS: Mo.–Fr. 11.30–16.00 Uhr



Grundschulen

Grundschule Kaukenberg

Die Gemeinschaftsgrundschule Kaukenberg ist eine kleine überschaubare Schule. Hier lernen und leben die Kinder gemeinsam mit dem Personal am Vormittag und wenn gewollt auch am Nachmittag in der OGS. Zusammen erlernen die Kinder die notwendigen schulischen Fähigkeiten und Fertigkeiten und entwickeln darüber hinaus ein Gefühl für Gemeinschaft und Zusammenhalt. Informieren Sie sich gerne auf unserer Website.

ADRESSE:
Weißdornweg 10
33100 Paderborn
TELEFON: 05251/166960
E-MAIL: gs-kaukenberg@paderborn.de
WEBSITE: www.gs-kaukenberg.de

Ganztags- und Betreuungsangebote:
OGS: Stadt Paderborn
TELEFON: 05251/166976
E-MAIL: ogs-gs-kaukenberg@paderborn.de
WEBSITE: www.paderborn.de/microsite/gs_kaukenberg/schule/offene-ganztagschule.php

ÖFFNUNGSZEITEN:
Mo.–Fr. 12.30–16.00 Uhr

Grundschule St. Michael

In unserer zweizügigen privaten Grundschule des Erzbistums Paderborn lernen die Kinder in jahrgangsgemischten Klassen 1-4. Wir sind eine gebundene Ganztagschule, sodass der Unterrichtsschluss am Nachmittag liegt. Anschließend wird eine Betreuung bis 16.00 Uhr angeboten.

Als private Grundschule in Trägerschaft des Erzbistums Paderborn bildet neben der religiösen Erziehung die musikalische Kooperation mit der Paderborner Dommusik einen Schwerpunkt unserer Arbeit.

ADRESSE:
Am Abdinghof 6
33098 Paderborn
TELEFON: 05251/6939125
E-MAIL: info@grundschule-sankt-michael.de
WEBSITE: www.grundschule-sankt-michael.de

Ganztags- und Betreuungsangebote:
ÖFFNUNGSZEITEN:
Mo.–Fr. Unterrichtsschluss bis 16.00 Uhr

Karlschule

Wir sind eine Gemeinschaftsgrundschule in Trägerschaft der Stadt Paderborn.

ADRESSE:
Karlstraße 24
33098 Paderborn
TELEFON: 05251/25214
E-MAIL: karlschule@paderborn.de
WEBSITE: https://karlschule.lspb.de

Ganztags- und Betreuungsangebote:
Elterninitiative der Karlschule e.V.
TELEFON: 05251/21208

ÖFFNUNGSZEITEN:
BGS: Mo.–Fr. Unterrichtsschluss bis 13.50 Uhr
OGS: Mo.–Fr. Unterrichtsschluss bis 16.00 Uhr

Lutherschule

Evangelische Grundschule

Hauptstandort

- 8 Klassen (zweizügig)
- tolle Lage im Herzen Paderborns
- moderne mediale Ausstattung
- Offene Ganztagschule bis 17.00 Uhr

ADRESSE:
Am Abdinghof 3
33098 Paderborn

Standort West

- 4 Klassen (einzügig)
- neue Gebäudeeinheit
- familiäre Lern- und Schumatmosphäre
- moderne mediale Ausstattung
- Offene Ganztagschule bis 16.00 Uhr
- Betreuung bis 13.30 Uhr

ADRESSE:
Erzbergerstraße 26
33102 Paderborn
TELEFON: 05251/8811356
E-MAIL: lutherschule@paderborn.de
WEBSITE: https://www.paderborn.de/lutherschule

Ganztags- und Betreuungsangebote:
OGS:
TELEFON: 05251/8811456
E-MAIL: ogs-paderborn@sozialwerk-bildung.de

ÖFFNUNGSZEITEN:
Mo.–Fr. 11.30–16.00 Uhr (eine zusätzliche Betreuung bis 17.00 Uhr ist zubuchbar)
In den Ferien und an Brückentagen: Mo.–Fr. 7.30–17.00 Uhr

BGS am Standort West: Förderverein Lutherschule
E-MAIL: vl-glu-foerderverein@lspb.de

ÖFFNUNGSZEITEN:
Betreuung bis 13.30 Uhr

Marienschule

In der Gemeinschaftsgrundschule Marienschule werden Kinder unterschiedlicher Begabung und unterschiedlicher Herkunft gemeinsam unterrichtet. Sie will ein Ort des Vertrauens, der Integration und der Förderung sein. Seit 1988 ist sie eine Schule für Gemeinsames Lernen (GL) und auch Hospitationschule für interessierte Kolleginnen und Eltern. Die Marienschule wurde im Jahr 1968 in der Paderborner Südstadt gegründet. Heute ist sie eine zweizügige Gemeinschaftsgrundschule.

ADRESSE:
Marienmünsterweg 2
33098 Paderborn
TELEFON: 05251/64961
E-MAIL: marienschule@paderborn.de
WEBSITE: www.marienschule-paderborn.de

Ganztags- und Betreuungsangebote:
AWO Kreisverband Paderborn e.V.
TELEFON: 05251/61013
E-MAIL OGS: ogs.marien@awo-paderborn.de

ÖFFNUNGSZEITEN:
BGS Marienkäfergruppe:
Mo.–Fr. 11.30–13.30 Uhr
OGS: Mo.–Fr. 11.30–16.00 Uhr



Grundschulen

SOZIALBEZIRK IV

Wewer, Elsen, Riemeke, Fischteiche, Wilhelmshöhe

Almeschule Wewer

Katholische Grundschule der Stadt Paderborn im Stadtteil Wewer

ADRESSE:
Am Kindergarten 18
33106 Paderborn
TELEFON: 05251/8814660
E-MAIL: gs-wewer@paderborn.de
WEBSITE: www.paderborn.de/microsite/gs_almeschule/

Ganztags- und Betreuungsangebote:

AWO Kreisverband Paderborn e.V.

TELEFON: 05251/3906347
E-MAIL: ogs.alme@awo-paderborn.de

ÖFFNUNGSZEITEN:
BGS: Mo.–Fr. Unterrichtsschluss bis 13.30 Uhr
OGS: Mo.–Fr. Unterrichtsschluss bis 16.00 Uhr

Comeniusschule Elsen

Gemeinschaftsgrundschule

ADRESSE:
Nesthauser Straße 9
33106 Paderborn
TELEFON: 05254/64209
E-MAIL: comeniusschule@paderborn.de
WEBSITE: http://comeniusschule.lspb.de

Ganztags- und Betreuungsangebote:

BGS: Regenbogen e.V. – Betreuung

E-MAIL: Regenbogen-eV-Comenius@paderborn.com
WEBSITE: http://comeniusschule.lspb.de/homepage/index.php/regenbogenverein-e-v

ÖFFNUNGSZEITEN:
Mo.–Fr. 11.30–14.00 Uhr, an pädagogischen Tagen/früherem Schulschluss und in Teilen der Ferien: Mo.–Fr. 8.00–14.00 Uhr

OGS: AWO Kreisverband Paderborn e.V.

TELEFON: 05254/8045599
E-MAIL: ogs.comenius@awo-paderborn.de
WEBSITE: http://comeniusschule.lspb.de/homepage/index.php/ogs

ÖFFNUNGSZEITEN:
Mo.–Fr. Unterrichtsschluss bis 16.00 Uhr

Dionysiusschule Elsen

Katholische Grundschule (Gemeinsames Lernen)

ADRESSE:
Simonstraße 2
33106 Paderborn
TELEFON: 05251/8814500
E-MAIL: dionysiusschule@paderborn.de
WEBSITE: www.dionysiusschule-elsen.de

Ganztags- und Betreuungsangebote:

FreiZeitSchule e.V.

TELEFON: 05251/8814512 oder 05254/9389396

ÖFFNUNGSZEITEN:
BGS Kurzzeitbetreuung (Kuki): Mo.–Fr. 8.00–13.30 Uhr
OGS: Mo.–Fr. 11.35 Uhr–16.00 Uhr

Grundschule Overberg-Dom

An unserer katholischen Grundschule stehen die Kinder im Mittelpunkt. Wir leiten sie zu einem verantwortlichen Leben und Handeln auf der Grundlage des christlichen Glaubens an. Grundlage unserer Erziehung ist die Ausrichtung am katholischen Glauben. Sie vermittelt den Kindern Halt und Geborgenheit. Durch die Stärkung des Vertrauens auf Gott wollen wir eine tragfähige Grundlage für den Lebensweg der Kinder schaffen. Unser tägliches Miteinander festigt christliche Verhaltensweisen. Wir leiten die Kinder zu gemeinschaftlichem Denken und gegenseitiger Toleranz an.

ADRESSE:
Löffelmannweg 1
33102 Paderborn
TELEFON: 05251/8814550
E-MAIL: overbergschule@paderborn.de
WEBSITE: www.overberg-dom.de

Ganztags- und Betreuungsangebote:

Betreute Grundschule Overberg e.V.

TELEFON: 05251/1473747
E-MAIL: betreuung-overberg@paderborn.com
WEBSITE: https://www.betreuung-overberg.de

ÖFFNUNGSZEITEN:
BGS: Mo.–Fr. Unterrichtsschluss bis max. 13.45 Uhr
OGS: Mo.–Fr. Unterrichtsschluss bis 16.30 Uhr
Ferientage / schulfreie Tage: Mo.–Fr. 7.30–16.30 Uhr

Grundschulverbund Riemeke-Theodor

- Gemeinschaftsgrundschule mit 2 Standorten: Riemeke (Erzbergerstraße 26) Theodor (Theodorstraße 1)
- Schule des Gemeinsamen Lernens
- Offene Ganztagsgrundschule

ADRESSE:
Erzbergerstraße 26
33102 Paderborn
TELEFON: 05251/35079
E-MAIL: grundschulverbundriemeke@paderborn.de
WEBSITE: www.paderborn.de/gsv-riemeke-theodor

Ganztags- und Betreuungsangebote:

Standort Theodor

TELEFON: 05251/21079
E-MAIL: ogs-gs-theodor@paderborn.de
WEBSITE: www.paderborn.de/microsite/gsv-riemeke-theodor/team/ogs-theodor.php

OGS: Stadt Paderborn

ÖFFNUNGSZEITEN:
Mo.–Fr. 11.30–16.00 Uhr

Standort Riemeke

TELEFON: 05251/1426196
E-MAIL: ogs.riemeke@awo-paderborn.de
WEBSITE: www.paderborn.de/microsite/gsvriemeke-theodor/team/ogs-riemeke.php

AWO Kreisverband Paderborn e.V.

ÖFFNUNGSZEITEN:
BGS: Unterrichtsschluss bis 13.30 Uhr
OGS: Mo.–Fr. 8.00–16.00 Uhr,
Ferienbetreuung: Mo.–Fr. 8.00–16.00 Uhr



Förderschulen

Astrid-Lindgren-Schule

Förderschwerpunkt emotionale und soziale Entwicklung

In der Astrid-Lindgren-Schule erfahren die Kinder Hilfe und Unterstützung, um sich in angemessener Weise entwicklungs-fördernd mit sich selbst und ihrer psychosozialen Umwelt auseinander zu setzen, den schulischen Anforderungen zu entsprechen und dem Unterricht zu folgen.

ADRESSE:
Am Friedhof 1
33154 Salzkotten
TELEFON: 05258/974190
E-MAIL: info@als-salzkotten.de
WEBSITE: www.als-salzkotten.de

Erich Kästner-Schule

Förderschwerpunkt Sprache im Primarbereich

- Förderung von Kindern mit sonderpädagogischem Unterstützungsbedarf im Bereich Sprache
- Sprachfördernde Maßnahmen im Unterricht und in besonderen Förderbändern
- Unterricht nach den Richtlinien und Lehrplänen der Grundschule, Möglichkeit der Unterrichtung im Bildungsgang Lernen
- Prinzip der "Durchgangsschule", d.h. die Kinder gehen in die Grundschulen oder Schulen der Sekundarstufe I zurück, wenn kein sonderpädagogischer Unterstützungsbedarf mehr besteht.
- Die Schule ist eine offene Ganztagschule.

ADRESSE:
Bastfelder Weg 25
33098 Paderborn
TELEFON: 05251/5401990

E-MAIL: info@eks-pb.de
WEBSITE: www.eks-pb.de

ÖFFNUNGSZEITEN:
Sekretariat: Mo.–Fr. 7.45–11.45 Uhr
Offene Ganztagschule: Mo.–Fr. 11.30–16.00 Uhr

Hermann-Schmidt-Schule

Förderschwerpunkt Geistige Entwicklung

Zurzeit werden 210 Schüler*innen mit diesem Förderbedarf in 18 Klassen von über 60 Kolleg*innen im Ganztagesbetrieb unterrichtet. Die Kolleg*innen arbeiten im Team. Grundlage der Förderung der Lernenden in Primar-, Sekundar- und Berufspraxisstufe sind speziell von ihren Lernbedürfnissen ausgehende individuelle Förderpläne, die auf einer prozessbegleitenden Diagnostik basieren.

ADRESSE:
Merschweg 6
33104 Paderborn
TELEFON: 05254/931990
E-MAIL: info@hss-pb.de
WEBSITE: www.hss-pb.de

ÖFFNUNGSZEITEN:
Mo.–Do. 8.15–15.15 Uhr
Fr. 8.15–12.15 Uhr

Liboriuschule

Förderschwerpunkt körperliche und motorische Entwicklung

An der LWL-Förderschule werden alle Schüler*innen mit Förderbedarf im Bereich der motorischen Entwicklung unterrichtet – unabhängig von der Art und vom Grad der Behinderung.

ADRESSE:
Steubenstraße 20
33100 Paderborn

TELEFON: 05251/500160
E-MAIL: Liboriuschule@lwl.org
WEBSITE: www.liboriuschule-lwl.de

ÖFFNUNGSZEITEN:
Mo. & Fr. 8.30–13.00 Uhr
Di, Mi & Do. 8.30–15.00 Uhr

Moritz-von-Büren-Schule

Förderschwerpunkt Hören und Kommunikation

Die LWL-Förderschule unterstützt hörgeschädigte Kinder ab dem Alter von 3 Monaten bis zum Schuleintritt in der Frühförderung. In der Beratungsstelle werden Eltern rund um die Hörschädigung ihres Kindes beraten. An der Schule gibt es einen Förderschulkindergarten. Unterrichtet werden Kinder und Jugendliche vom Schuleintritt bis zum Ende der Schulpflicht. Darüber hinaus werden hörgeschädigte Kinder und Jugendliche in der Regelschule im Rahmen der Einzelintegration stundenweise begleitet.

ADRESSE:
Bahnhofstraße 12
33142 Büren
TELEFON: 02951/938840
E-MAIL: moritz-von-bueren-schulel@lwl.org
WEBSITE: www.lwl-moritz-von-bueren-schule.de

Pauline-Schule

Förderschwerpunkt Sehen

An der LWL-Förderschule werden blinde und sehbehinderte Schüler*innen in den Bildungsgängen Grundschule, Hauptschule, Lernen und Geistige Entwicklung unterrichtet. Sehgeschädigte Schüler*innen im Gemeinsamen Lernen werden durch Lehrkräfte der Pauline-Schule begleitet. Die Schule bietet Frühförderung für sehgeschädigte Kinder von Geburt bis zum Schuleintritt an.

Die Schule hat eine eigene Beratungsstelle für Eltern, Lehrkräfte und Schüler*innen bei allen Fragen zu Sehbeeinträchtigungen.

ADRESSE:
Leostraße 1
33098 Paderborn
TELEFON: 05251/695133
E-MAIL: pauline-schule@lwl.org
WEBSITE: www.lwl-pauline-schule.de

Sertürnerschule

Förderschwerpunkt Lernen

Die Sertürnerschule in Paderborn-Schloß Neuhaus ist eine Ganztags-Förderschule mit dem Schwerpunkt Lernen und steht in der Trägerschaft der Stadt Paderborn.

ADRESSE:
Am Schlossgarten 3
33104 Paderborn
TELEFON: 05251/8814800
E-MAIL: sertuernerschule@paderborn.de
WEBSITE: https://sertuernerschule.lspb.de

ÖFFNUNGSZEITEN:
Mo.–Fr. 8.10–15.00 Uhr

Tipp

INKLUSION

Mehr Infos zum Thema Inklusion finden Sie auf den Seiten 114 & 115.



Musikschulen

Musikalische Früherziehung

Mehrgenerationenhaus AWO Leo

Musikgarten für Kinder von 1 bis 3 Jahre.

Die frühkindliche Musikalisierung des Menschen hat nachweislich äußerst positive Auswirkungen und durch die Entwicklung der musikalischen Anlagen des Kindes, werden gleichzeitig geistige, seelische und körperliche Anlagen mit gefördert. In diesem Kurs nehmen Kinder bis zum dritten Lebensjahr in Begleitung einer vertrauten erwachsenen Person teil. Gemeinsam machen wir uns in diesem Kurs auf den Weg, die Welt der Musik zu erkunden.

Die genauen Termine entnehmen Sie bitte dem Kursprogramm auf der Website oder erfragen Sie telefonisch.

ADRESSE:
Leostraße 45
33098 Paderborn
TELEFON: 05251/2906615
E-MAIL: leo@awo-paderborn.de
WEBSITE: www.awo-paderborn.de

Musikschule Fischer

Musikschule Fischer – Freude an der Musik
Sowohl Kinder als auch Erwachsene werden individuell nach persönlichem Interesse und Leistungsstand unterrichtet. Gemeinsam mit Gleichaltrigen oder im Einzelunterricht, jeder wird in seinen Fähigkeiten gefördert.

Ob erste spielerische Erfahrungen im Wichtelgarten (ab 2 Jahren), Musikalische Früherziehung (ab 4 Jahren), Blockflöten- und Klavierunterricht (ab 6 Jahren) oder kompetenter Gesangsunterricht für Jugendliche und Erwachsene – in der Musikschule Fischer ist jeder willkommen.

Herzlich lade ich Sie zu einem persönlichen Gespräch oder zu einer Schnupperstunde ein.
Ich freue mich auf Sie!

ADRESSE:
Wiemlake 5
33106 Paderborn-Elsen
TELEFON: 05254/941234, MOBIL: 0176/93125888
E-MAIL: info@musikschule-fischer.com
WEBSITE: www.musikschule-fischer.com

Musikschule Moll

Unser Angebot für alle Altersgruppen:

- Musikkinder/Tastenkinder
- Konzertgitarre/Violine/Ukulele
- Klavier/Keyboard
- Blockflöte/Saxofon
- Gesang/Vocal Coaching

ADRESSE:
Franz-Egon-Straße 20
33102 Paderborn
TELEFON: 05251/296136
E-MAIL: musikschule-moll@t-online.de
WEBSITE: www.musikschule-moll.de

ÖFFNUNGSZEITEN:
Mo.–Fr. 9.00–11.30 Uhr, 13.30–19.00 Uhr
und nach Absprache

Schule für Musik e.V.

Unsere Musikschule im Herzen der Südstadt – Musikunterricht von 1-100 Jahren und auch integrativ baut Brücken zwischen Menschen und Musik. Seit 1984 unterrichten wir Eltern-Kind-Gruppen ab 2 Jahren, Vorschulkinder, Schüler*innen und Jugendliche, aber auch Erwachsene und Senior*innen einzeln oder in der Gruppen.

Ob Unterricht oder Ensemble – Kreativität und Spielfreude können sich unter fachlicher Anleitung entwickeln. Die Schule für Musik ist kein kommerzielles Unternehmen. Als offener und gemeinnütziger Verein bereichern wir seit mehr als zwei Jahrzehnten das Kulturleben in und um Paderborn und kooperieren mit vielen Kitas, Schulen und Musikvereinen.

ADRESSE:
Querweg 24
33098 Paderborn
TELEFON: 05251/776613
E-MAIL: info@schulefuermusik.de
WEBSITE: www.schulefuermusik.de

ÖFFNUNGSZEITEN:
Unser Büro ist in der Regel außerhalb der Ferien zu folgenden Zeiten besetzt:
Mo.–Fr. 10.00–12.00 Uhr, 13.30–17.00 Uhr

Der Unterricht findet nach Absprache statt.

Städtische Musikschule Paderborn

Musikalische Früherziehung und Grundausbildung:
Eltern-Kind-Gruppen für Kinder ab 18 Monaten, musikalische Früherziehung für Kinder ab 4 Jahren, musikalische Grundausbildung für Kinder im ersten Schuljahr und Musik AGs in den Grundschulen.

Instrumentalausbildung im Gruppen- oder Einzelunterricht:
Unterricht in allen Instrumenten und Gesang für Kinder und Jugendliche vom Anfang bis zur Studienvorbereitung.

Gemeinsames Musizieren: Jugendorchester und Sinfonieorchester, Big Band, Combo und Jazzchor sowie Spielkreise für Streichinstrumente, Holz- und Blechbläser, Blockflöten, Gitarren und Akkordeon.

ADRESSE:
Gierswall 4
33102 Paderborn
TELEFON: 05251/8811609
E-MAIL: musikschule@paderborn.de
WEBSITE: www.musikschulepaderborn.de

ÖFFNUNGSZEITEN:
Mo. 8.00–12.30 Uhr, 14.00–16.00 Uhr
Mi. 8.00–12.30 Uhr
Do. 8.00–12.30 Uhr, 14.00–17.30 Uhr
Fr. 8.00–12.00 Uhr
Infos zu den Ferienöffnungszeiten finden Sie unter der Rubrik "News" – Geänderte Öffnungszeiten/Ferien auf der Website.

YAMAHA Music School Wrede

Lernen mit Spaß statt trockener Theorie ist unser Prinzip. Alle musikalischen und technischen Möglichkeiten der Instrumente werden in unseren Unterrichtsprogrammen umfassend behandelt. Wir bieten Unterrichtsprogramme für alle Alters- und Interessengruppen ab dem 4. Lebensmonat an. Bei uns ist der Instrumentalunterricht einzeln oder in Gruppen für Kinder, Jugendliche und Erwachsene möglich. Kommen Sie ganz unverbindlich zu einer Schnupperstunde. Auskunft erhalten Sie jederzeit persönlich, per Telefon oder auf unserer Website.

ADRESSE:
Wewelsburger Weg 4
33100 Paderborn
TELEFON: 05251/64486
E-MAIL: info@musikschule-wrede.de
WEBSITE: www.musikschule-wrede.de



Lernhilfen

Lernstudio "Ameria Leichtes Leben"

Ulrike Brinkschröder

Ich unterstütze Kinder und Jugendliche mit Schulproblemen, wie ADHS Symptomatik, Lese-Rechtschreib- oder Rechenproblemen, Konzentrationsschwäche, Prüfungsängsten, Motivationslosigkeit, Schulumüdigkeit usw.

Mit dem Kinflex-Reflexintegrations-Programm werden blockierende Restreaktionen frühkindlicher Reflexe integriert, so kann mehr Leichtigkeit und Ruhe in das Familienleben eintreten.

Als wingwave Coach helfe ich Stress und Ängste abzubauen und Ressourcen zu aktivieren. Auch Eltern kann mit dieser Methode der Alltag mit den Kindern erleichtert werden.

ADRESSE:
Grunigerstraße 21
33102 Paderborn
TELEFON: 05241/8719855
E-MAIL: ulrike@leichtes-leben-brinkschroeder.de
WEBSITE: leichtes-leben-brinkschroeder.de

ÖFFNUNGSZEITEN:
nach telefonischer Anmeldung

LOS Lehrinstitut für Orthographie und Sprachkompetenz

Sylvia Heesch

LRS ist die Abkürzung für Lese-Rechtschreib-Schwäche (manchmal auch "Lese-Rechtschreibschwäche"). Liegt eine LRS vor, bedeutet das, dass Betroffene große Probleme beim Lesen und Schreiben haben. Die Lese- und Rechtschreibleistung Betroffener kann durch eine außerschulische Förderung deutlich verbessert werden. Es geht darum, LRS-Kindern Unter-

stützung beim Lernen zu bieten und das Ziel zu verfolgen, nicht vollständig vollzogene Lernschritte nachzuholen.

ADRESSE:
Rathausplatz 9
33098 Paderborn
TELEFON: 05251/8704930
E-MAIL: info@los-paderborn.de

MENTOR – Die Leselernhelfer Paderborn e.V.

Dieses Projekt basiert auf der Idee, Kinder, die Schwierigkeiten beim Lesen haben, zu fördern. Die Lesementor*innen treffen sich regelmäßig einmal in der Woche mit dem Kind in der Schule. Dort lesen sie gemeinsam Geschichten, Sachbücher und Zeitschriften. Dabei steht im Vordergrund, durch diese individuelle Förderung die Freude am Lesen zu wecken und die Sprachkompetenz der Kinder zu verbessern. Die ehrenamtlichen Mentor*innen sind Leselernhelfer*innen, die Spaß am Lesen haben und Kinder in ihrer Lesefähigkeit und Sprachentwicklung fördern möchten. Die Arbeit mit den Mentor*innen ist kostenlos und freiwillig, sie ist keine Nachhilfe.

ADRESSE:
Aug.-Potthast-Weg 12
33100 Paderborn
TELEFONN: 05251/64725
E-MAIL: mentor@paderborn.com
WEBSITE: www.mentor-paderborn.de

Schwerpunkt "Integration und Inklusion"

DRK Kreisverband Paderborn e.V. – Soziale Arbeit

Unter dem Schwerpunkt "Integration und Inklusion" bietet das DRK in Paderborn verschiedene Bildungsangebote an, wie z.B. Sprachkurse oder eine Hausaufgabenbetreuung.

ADRESSE:
Neuhäuser Straße 62-64
33102 Paderborn
TELEFON: 05251/1309370
E-MAIL: sozialearbeit@drk-paderborn.de
WEBSITE: www.drk-paderborn.de

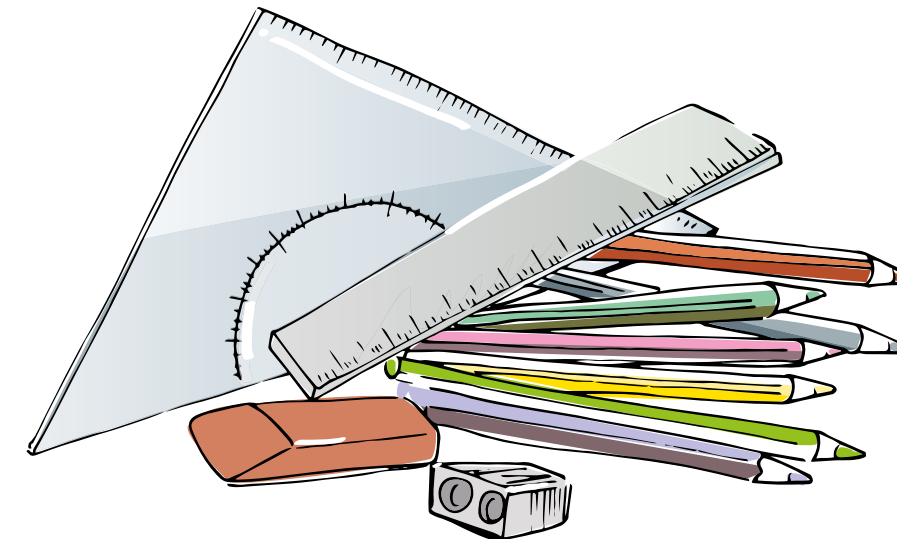

Weitere Bildungsangebote

GRÜNES KLASSENZIMMER im Schloss- und Auenpark

Im Schloss- und Auenpark bieten wir im GRÜNEN KLASSENZIMMER erlebnisorientierte Unterrichtseinheiten für Schulklassen. An verschiedenen Orten können die Gruppen im Freien Spannendes rund um die Themen Natur und Umwelt lernen. Eigenes Beobachten und Erforschen, Begegnungen mit Tieren und Pflanzen stehen hier im Vordergrund. Die Natur mit allen Sinnen intensiv wahrnehmen und erfahren, das fördert den Bezug zur Umwelt und hinterlässt bleibende Erinnerungen!

ADRESSE:
Im Schloßpark 10
33104 Paderborn
TELEFON: 05251/8811092
E-MAIL: schlosspark@paderborn.de
WEBSITE: www.schlosspark-paderborn.de

ÖFFNUNGSZEITEN:
An Schultagen von Anfang Mai bis zu den Sommerferien.
Weitere Informationen zu Anmeldung und Kosten erfahren Sie direkt bei der Schlosspark und Lippesee GmbH.



Netzwerk Begabungsförderung im Kreis Paderborn

Fachkräfte aus dem Bereich Kita, Grundschule, Gymnasium, Gesamtschule und weiterer Institutionen beraten und unterstützen rund um das Thema Begabungsförderung. Die Beratung kann sowohl von Eltern, als auch von pädagogischem Fachpersonal genutzt werden.

E-MAILS ANSPRECHPARTNERINNEN:

für Kitas:
Ulrike Krause, ulrike-krause@paderborn.com

für Grundschulen:
Mona Brockhoff, brockhoff-begabtenfoerderung@paderborn.com
Sara Köjer, koejer-begabtenfoerderung@paderborn.com

für Gymnasien/Gesamtschulen:
Gabriele Duhe, gduhe1@lspb.de



Volkshochschule der Stadt Paderborn

Die vhs bietet vielseitig differenzierte, qualitativ hochwertige und flächendeckende Bildung für alle Bevölkerungsgruppen, vermittelt beruflich relevante soziale und fachliche Kompetenzen und fördert die Entfaltung kreativer Potentiale. Mit professionellen Angeboten leistet sie einen Beitrag zur persönlichen Entwicklung, zu gesellschaftlicher Kommunikation, kultureller Verständigung und sozialer Integration. Neben Sprachen, Gesundheit, IT & Wirtschaft und Grundbildung gehören auch Bildungsberatungen und individuell zugeschnittene Bildung auf Bestellung zum Portfolio. Auf der Website wird das Programm fortlaufend ergänzt und aktualisiert.

ADRESSE:
Am Stadelhof 8
33098 Paderborn
TELEFON: 05251/8814300
E-MAIL: vhs@paderborn.de
WEBSITE: www.vhs-paderborn.de

ÖFFNUNGSZEITEN:
Die aktuellen Öffnungszeiten entnehmen Sie bitte unserer Website.

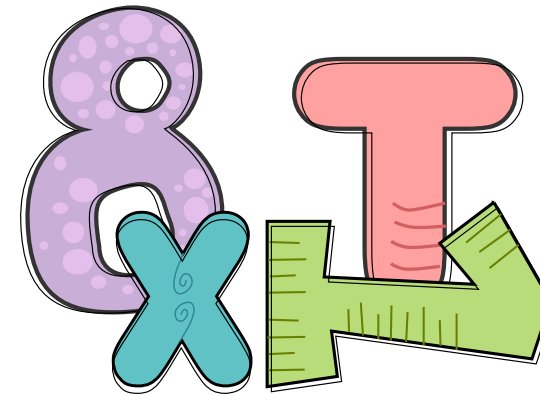

Volkshochschule – junge vhs der Stadt Paderborn

Die "junge vhs" ist ein Bereich in der vhs Paderborn speziell für Kinder und Jugendliche. Neben zahlreichen Veranstaltungsangeboten in der Schulzeit gibt es ein vielseitiges, abwechslungsreiches Ferienprogramm in den Oster-, Sommer- und Herbstferien mit interessanten Kreativ- und Kunstworkshops, Experimentierwerkstätten und Mitmachlaboren aus dem Bereich Physik und Chemie. Da ist bestimmt für jeden etwas dabei! Auf Nachfrage können auch Gruppenangebote (Kindergeburtstage etc.) realisiert werden.

Weitere Informationen gibt es auf der Website. Hier wird das Veranstaltungsangebot fortlaufend ergänzt und aktualisiert.

ADRESSE:
Am Stadelhof 8
33098 Paderborn
TELEFON: 05251/8814300
E-MAIL: vhs@paderborn.de
WEBSITE: www.vhs-paderborn.de

ÖFFNUNGSZEITEN:
Die aktuellen Öffnungszeiten sind auf unserer Website zu finden.



Bibliotheken

Bibliothek Elsen

Stadtbibliothek Paderborn

Schul- und Stadtteilbibliothek der Stadtbibliothek Paderborn in Elsen.

ADRESSE:

Am Schlengerbusch 27
33106 Paderborn
TELEFON: 05254/97873577
E-MAIL: stadtbibliothek@paderborn.de
WEBSITE: www.bibliothek.live

ÖFFNUNGSZEITEN:

Di., Mi. & Fr. 10.00–17.00 Uhr
Do. 15.00–18.00 Uhr

Bibliothek in der Rathauspassage

Kinderbibliothek und Etage 1 Stadtbibliothek Paderborn

Mitten in der Innenstadt bietet die Bibliothek in der Rathauspassage, als ein Standort der Stadtbibliothek Paderborn, Familien einen gemütlichen Platz zum Verweilen und Freunde treffen. In der Kinderbibliothek können Kinderbücher, Spiele, Tonies, sowie digitale Medien vor Ort genutzt oder mit nach Hause genommen werden. Ritterburg, Legotisch und Experimentarium laden zum Spielen und Ausprobieren ein. Erwachsene können in Etage 1 in den Bereichen Pädagogik, Sport und Gesundheit stöbern. Zusätzlich werden regelmäßig Veranstaltungen angeboten. Schulen und Kitas können themenbezogene Medienkisten oder digitale Bilderbuchkinos ausleihen.

ADRESSE:

Rosenstraße 13-15
33098 Paderborn
TELEFON: 05251/8814205
E-MAIL: stadtbibliothek@paderborn.de
WEBSITE: www.bibliothek.live

ÖFFNUNGSZEITEN:

Di.–Fr. 10.30–18.00 Uhr
Sa. 10.00–15.00 Uhr

Bürgerbücherei Dahl

Bücherei- und Kulturverein Dahl e.V.

Seit mehr als 30 Jahren hat die Bücherei in den Räumen der Dahler Grundschule ihr Zuhause. Zum 1.9.2011 ging die Bücherei in die Trägerschaft des Bücherei- und Kulturvereins Dahl e.V. über.

Die Bibliothek hat die Aufgabe, Bücher und sonstige Druckmaterialien sowie Träger von Informationen und Abbildungen für jedermann zur Benutzung bereitzustellen. Benutzung und Ausleihe werden in einer Benutzungsordnung geregelt. Das Büchereiteam arbeitet ehrenamtlich. Bestand zurzeit: ca. 5.700 Medien

ADRESSE:

Schlotmannstraße 19
33100 Paderborn-Dahl
TELEFON: 05293/931069
E-MAIL: bkvdahl@gmail.com
WEBSITE: http://www.bkv-dahl.de

ÖFFNUNGSZEITEN:

Mo. & Do. 15.30–18.00 Uhr
Die Bücherei ist auch in den Ferien geöffnet!

Bücherei Wewer

Die kleine, aber gut sortierte Bücherei befindet sich zwischen der Grundschule und der Sporthalle. Der Bestand umfasst über 4.700 Medien und enthält außer Büchern auch Comics, Zeitschriften, Hörspiel-CDs, Tonies sowie Filme für Kinder. Den Schwerpunkt bilden die Kindermedien, aber auch für Erwachsene und Jugendliche gibt es stets aktuelle Romane, Biografien und Sachbücher. Im "Dschungelzimmer" befindet sich eine große Auswahl an Bilder- und Vorlesebüchern. Die Ausleihe der Medien ist kostenlos.

ADRESSE:

Lüthenweg 17
33106 Paderborn
TELEFON: 05251/2843400
E-MAIL: info@buecherei-wewer.de
WEBSITE: https://buecherei-wewer.de

ÖFFNUNGSZEITEN:

Mo. 15.00–19.00 Uhr
Mi. 15.00–17.00 Uhr

Tipp

VORLESEN MIT DEM BÜCHERBÄREN IN DER BIBLIOTHEK IN DER RATHAUSPASSAGE

Jeden Freitag ab 16.00 Uhr lesen ehrenamtliche Vorleser*innen für Kinder in der Rathauspassage vor. Für jede Teilnahme gibt es einen Stempel in den Bücherbärenpass und am Ende ein kleines Geschenk.

Katholische Öffentliche Bücherei St. Hedwig Paderborn

Wir sind eine kleine, aber feine Bücherei im Stadtteil "Auf der Lieth". Wir sind ein Teil der Gemeinde St. Hedwig und haben unsere Räumlichkeiten im Pfarrheim.

ADRESSE:

Josef-Spiegel-Platz 7
33100 Paderborn
TELEFON: 0176/30316085
E-MAIL: sammhue@arcor.de

ÖFFNUNGSZEITEN:

Mo. 16.30–17.30 Uhr

Katholische Öffentliche Bücherei St. Marien Sande

Zentral auf dem Schulhof des Ortsteils Sande gelegen, bietet die Bücherei einen Treffpunkt für Groß und Klein. Neben der gut sortierten Kinderbücherei steht den Besuchern auch eine stets aktualisierte Erwachsenenbücherei mit insgesamt mehr als 6.000 Medien wie Bücher, Zeitschriften, Hörbücher, CDs, Filme sowie zahlreiche Tonies kostenlos zur Ausleihe zur Verfügung.

ADRESSE:

Sennelagerstraße 21
33106 Paderborn
TELEFON: 05254/6489005
E-MAIL: info@buecherei-sande.de
WEBSITE: www.buecherei-sande.de

ÖFFNUNGSZEITEN:

Di. 11.30–13.30 Uhr, 15.30–17.30 Uhr
Do. 16.00–18.30 Uhr



Bibliotheken

Medienzentrum im Erzbistum Paderborn

Das Medienzentrum ist eine öffentliche Bibliothek mit ca. 60.000 Medien, die für alle und vor allem für Familien offensteht. Wir bieten Bücher, CDs, DVDs, Spiele, Zeitschriften usw. für Familien an, darunter auch Medien zum Thema Erziehung, Ernährung und Gesundheit. Eine umfangreiche Kinder- und Jugendbibliothek runden das familienorientierte Angebot ab. Der große Kinderbereich lädt zum Spielen, Lesen und Verweilen ein. Wir bieten darüber hinaus einmal im Monat Veranstaltungen für Kinder in verschiedenen Altersstufen an.

ADRESSE:
Am Stadelhof 10-12
33098 Paderborn
TELEFON: 05251/1251900
E-MAIL: mzpb@erzbistum-paderborn.de
WEBSITE: www.mz-pb.de

ÖFFNUNGSZEITEN:
Mo., Di., Do. & Fr. 10.00–17.30 Uhr
Sa. 10.00–13.00 Uhr

Schloßbibliothek und Artothek

Stadtbibliothek Paderborn

Schul- und Stadtteilbibliothek der Stadtbibliothek Paderborn in Schloß Neuhaus. Mehr Informationen auf unserer Website.

ADRESSE:
Im Schloßpark 20
33104 Paderborn
TELEFON: 05251/8814208
E-MAIL: stadtbibliothek@paderborn.de
WEBSITE: www.bibliothek.live
ÖFFNUNGSZEITEN:
Di., Mi. & Fr. 10.00–17.00 Uhr
Do. 10.00–18.00 Uhr
Sa. 10.00–13.00 Uhr

Die Artothek der Stadtbibliothek befindet sich in den Räumen der Schloßbibliothek in Schloß Neuhaus und hat abweichend folgende Öffnungszeiten:
Fr. 14.00–17.00 Uhr
1./3. Sa. im Monat 11.00–13.00 Uhr

Zentralbibliothek Paderborn

Stadtbibliothek Paderborn

Die Zentralbibliothek bietet neben dem Medienbestand für Erwachsene mit der Abteilung Belinspired einen Ort, an dem Jugendliche sich aufhalten, lernen und inspirieren lassen können. Neben Abiturhilfen und Schullektüren sind im Dachgeschoss Jugendsachbücher und Jugendromane sowie Comics, Mangas und Zeitschriften zu finden. Hier befindet sich zudem ein Gamingraum mit einer großen Auswahl an digitalen und analogen Spielen, der für Jugendliche ab 12 Jahren zugänglich ist. Der Gamingraum bietet Jugendlichen die Möglichkeit, zahlreiche Konsolen auszutesten, gemeinsam zu spielen und sich mit neuen technischen Entwicklungen zu befassen.

ADRESSE:
Am Rothoborn 1
33098 Paderborn
TELEFON: 05251/8814203
E-MAIL: stadtbibliothek@paderborn.de
WEBSITE: www.bibliothek.live

ÖFFNUNGSZEITEN:
Di.–Fr. 10.30–18.00 Uhr
Sa. 10.00–15.00 Uhr

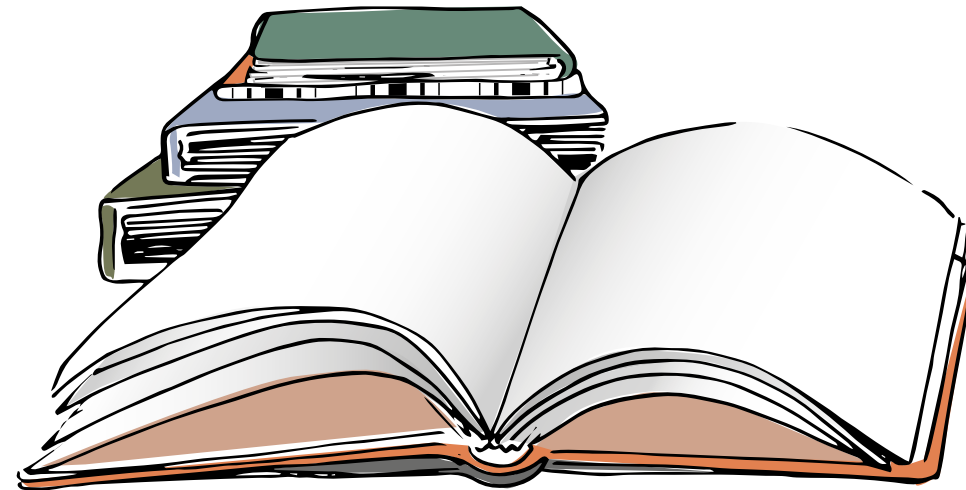

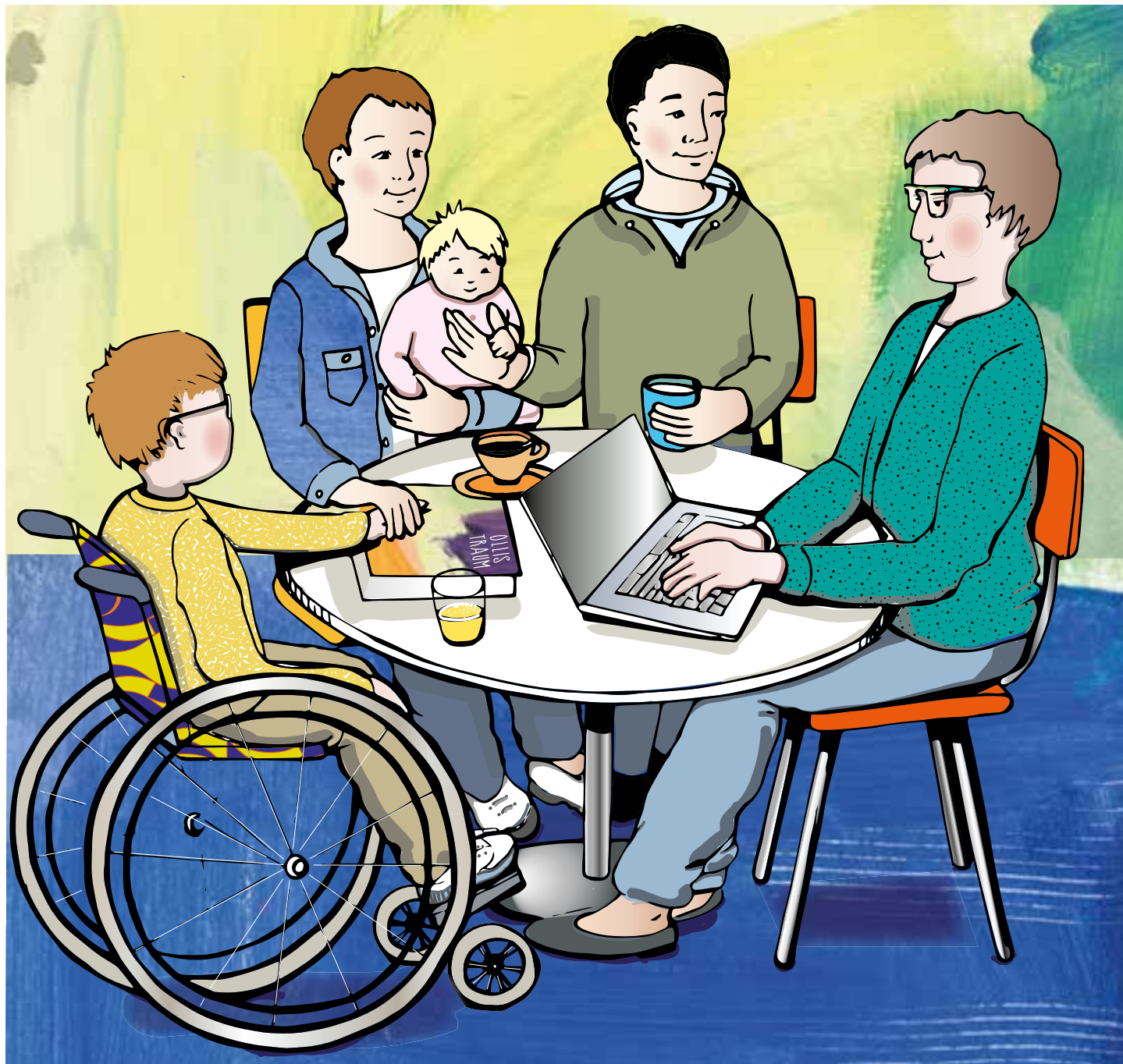

BERATUNG & UNTERSTÜTZUNG

Schwangerschaft, Familie & Sexualität	144
Adoption & Pflegekinderdienst	154
Erziehung	158
Mutter/Vater-Kind-Wohnen	164
Menschen mit Behinderung	168
Besondere Lebenslagen	175
Sucht	180
Migration	183
Second Hand: Gutes Gebrautes	188
Das liebe Geld: Unterstützungsmöglichkeiten	191
Weitere Anlaufstellen	194
Informationen zum Thema	
Familienhebammen und Familienkinderkrankenschwestern	142
Schatten & Licht e.V.	145
Bindung macht stark	146
Familienkasse Detmold	153
Mobile Sprechstunde im FamKiMobil	156

FACHLEUTE FÜR JEDEN FALL

Wir haben uns getrennt. Ich brauche Unterstützung! Ich bin mir nicht sicher, was mein Kind fühlt. Wer hilft mir? Wir wollen ein Kind adoptieren. Ich weiß nicht, ob ich in der Erziehung alles richtig mache.

Eltern können nicht alles wissen, wenn es um ihre Kinder geht. Dafür gibt es Fachleute – Menschen, die sich beruflich mit dem Thema auseinandersetzen, das die Familie gerade beschäftigt. In den Beratungsstellen sitzen Expertinnen und Experten, die viel Erfahrung mitbringen. Und wenn selbst sie mal nicht weiterwissen, vermitteln sie an die Fachleute, die sich auskennen.



Familienhebammen und Familienkinderkrankenschwestern



DAS TEAM FÜR UNTERSTÜTZUNG IM ALLTAG MIT BABY UND KLEINKIND

Im Jugendamt der Stadt Paderborn arbeiten fünf Frauen, die sich auf die Unterstützung von Eltern nach der Geburt spezialisiert haben.

Auf Wunsch kommen die Familienhebammen und Familienkinderkrankenschwestern zu den Eltern nach Hause. Sie unterstützen und beraten werdende Mütter oder Eltern mit einem Säugling oder Kleinkind, wenn zusätzliche Unterstützung gewünscht wird. Zusammen gelingt es, auch schwierige Alltagssituationen zu meistern. Bis ins dritte Lebensjahr des Kindes bietet die Stadt Paderborn die Unterstützung der Familienhebammen und Familienkinderkrankenschwestern kostenlos an.

Anke Graben

Familienhebamme
Telefon: 05251/8828786
E-Mail: a.graben@paderborn.de



Daniela Kaiser

Familienkinderkrankenschwester
Telefon: 05251/8828785
E-Mail: da.kaiser@paderborn.de



Helene Herder

Familienkinderkrankenschwester
Telefon: 05251/8815201
E-Mail: h.herder@paderborn.de



Das Team berät unter anderem telefonisch und im Rahmen einer mobilen Sprechstunde im "FamKiMobil" (siehe Seite 156). Die Beratungen sind vertraulich und kostenfrei. Die Telefonnummern und E-Mail-Adressen finden Sie unten.

Darüber hinaus laden die Familienhebammen und Familienkinderkrankenschwestern Eltern und Kinder gemeinsam mit dem Bildungsbüro Kind & Ko zu wöchentlichen Treffs ein. Der Frühstückstreff Baby & Ko (siehe Seite 40) und das Kindercafé Kind & Ko (siehe Seite 50) sind eine gute Gelegenheit, um andere Mütter und Väter zu treffen und sich auszutauschen. Außerdem ist eine Beratung durch das Fachpersonal jederzeit möglich.

Gisela Greitens

Familienhebamme
Telefon: 05251/8812941
E-Mail: g.greitens@paderborn.de



Eva Zawalski

Familienhebamme
Telefon: 05251/8811905
E-Mail: e.zawalski@paderborn.de



Mehr Informationen

zu den Familienhebammen und Familienkinderkrankenschwestern



Die Familienhebammen und Familienkinderkrankenschwestern (v.l.) Anke Graben, Helene Herder, Eva Zawalski, Daniela Kaiser und Gisela Greitens.

Familienhebammen und Familienkinderkrankenschwestern bieten für Familien Hilfs- und Unterstützungsangebote im gesundheitlichen und psychosozialen Bereich an:

- bei der allgemeinen und gesundheitlichen Entwicklung des Babys oder Kleinkindes
- beim Umgang mit dem Säugling oder Kleinkind und der Bewältigung des Alltags
- bei Schrei- und Schlafstörungen
- beim Stillen und bei Ernährungsfragen
- bei der Pflege des Kindes
- bei der Unfallvermeidung
- bei plötzlichem Kindstod
- zur Stärkung der Eltern-Kind-Bindung
- bei der Begleitung zu Ärzt*innen und Ämtern
- um Feinzeichen des Babys oder Kleinkindes zu erkennen und zu verstehen
- bei der Bewältigung des Alltags mit zu früh geborenen, chronisch kranken Kindern oder von Kindern mit Behinderung



Schwangerschaft, Familie & Sexualität

Belladonna – Spezialisierte Fachberatungsstelle bei häuslicher und/oder sexualisierter Gewalt

Sozialdienst katholischer Frauen e.V. Paderborn (SkF) für Betroffene, Angehörige und pädagogische Fachkräfte

Beratung in besonderen Lebenslagen:

Betroffene Erwachsene, Kinder, Jugendliche sowie deren Angehörige und Fachkräfte erhalten umfassende Hilfen. Das Leistungsspektrum der Beratungsstelle umfasst Angebote zur Prävention, Intervention nach häuslicher und/oder sexueller Gewalt, Hilfen bei der Verdachtsabklärung sexualisierter Gewalt gegen Kinder im Rahmen einer psychosozialen Abklärung sowie Angebote in der therapeutischen Begleitung, Nachsorge.

Traumatherapie:

Die Beratungsstelle hält ein begrenztes Angebot an Therapieplätzen für Kinder und Jugendliche zur Verfügung.

ADRESSE:

Westernstraße 28
33098 Paderborn
TELEFON: 05251/1219619
E-MAIL: belladonna@skf-paderborn.de
WEBSITE: www.skf-paderborn.de

ÖFFNUNGSZEITEN:

Termin nach Vereinbarung
Telefonische Rufbereitschaft: Mo.–Do. 8.30–10.00 Uhr

Beratungsstelle für Familienplanung

Kreis Paderborn Gesundheitsamt Beratungsangebot der Schwangeren- und Schwangerschaftskonfliktberatung

- Schwangerschaftskonfliktberatung weltanschaulich neutral mit Beratungsbescheinigung
- Schwangerenberatung und Betreuung bei persönlichen, familiären und sozialen Belastungen, auch nach der Geburt
- Familienplanung
- sozialrechtliche Beratung
- Beratung von Alleinerziehenden
- Vermittlung und Auszahlung finanzieller Hilfen für Schwangere in Notsituationen aus der Bundesstiftung "Mutter und Kind" und dem Sonderfonds des Kreises Paderborn
- Beratung vor, während und nach pränataler Diagnostik
- Verhütungsberatung für Einzelpersonen, Paare und Gruppen
- Gruppenangebot für junge Schwangere und Mütter
- E-Mail-Beratung
- vertrauliche Geburt

ADRESSE:

Aldegrevestraße 16
33102 Paderborn
TELEFON: 05251/3085367
E-MAIL: beratungsstelle@kreis-paderborn.de
WEBSITE: www.kreis-paderborn.de

ÖFFNUNGSZEITEN:

Mo.–Do. 8.30–16.00 Uhr
Fr. 8.30–12.00 Uhr
weitere Termine nach Vereinbarung

Bundesverband "Das frühgeborene Kind" e.V.

Ist Ihr Kind eine Frühgeburt nach Zeit (vor Vollendung der 37. Schwangerschaftswoche) oder nach Gewicht (unter 2.500 g Geburtsgewicht), so gelten für Sie andere Mutterschutz- und Elterngeldrichtlinien. Ihr Kind wird dann besondere Bedürfnisse haben. Informationen, Hilfsangebote usw. finden Sie über den Bundesverband "Das frühgeborene Kind" e.V. Und Sie sind nicht alleine mit Ihren Fragen, denn geschätzt ist mittlerweile jedes 9. Kind in Deutschland eine Frühgeburt. Für erste Fragen steht Ihnen die Ansprechpartnerin aus dem Bundesverband "Das frühgeborene Kind" e.V. für den Raum Paderborn gerne zur Verfügung: Vanessa Zobel.

TELEFON: 0151/68119054

E-MAIL: vanessa.zobel@t-online.de

WEBSITE: www.fruehgeborene.de

Eltern-Säuglings-Kleinkindberatung / "Schreiambulanz"

Sozialpädiatrisches Zentrum (SPZ), Klinik für Kinder- und Jugendmedizin des St. Vincenz-Krankenhauses Paderborn

Mit Hilfe einer ärztlichen Überweisung können sich Eltern in den Räumen des sozialpädiatrischen Zentrums Paderborn beraten lassen. Wenn der Säugling viel schreit, unruhig und schlecht tröstbar ist, wenn Fütter- und Essprobleme auftreten, wenn das Kind keinen Schlafrhythmus entwickelt oder wenn die Eltern sich einfach überfordert fühlen, ist diese Beratung sinnvoll.

ADRESSE:

Husener Straße 81
33098 Paderborn
TELEFON: 05251/864270
E-MAIL: spz-sekretariat@vincenz.de

Info

SCHATTEN & LICHT E.V. INITIATIVE PERIPARTALE PSYCHISCHE ERKRANKUNGEN

Ängste und Unsicherheit nach der Geburt? Statt Mutterglück nur Tränen und Schuldgefühle? Traumatisch erlebte Geburt?

Der Verein Schatten & Licht e.V. wurde 1996 als bundesweiter gemeinnütziger Verein von betroffenen Frauen als Selbsthilfe-Organisation gegründet. Speziell in Paderborn gibt es Ansprechpartnerinnen für Frauen, die die Geburt als emotional sehr herausfordernd oder sogar traumatisierend empfunden haben.

WEBSITE: www.schatten-und-licht.de

Folgende Mitglieder des Vereins Schatten & Licht e.V. unterstützen Familien in Paderborn im Bereich Selbsthilfegruppen und Beratung:

Anne Planz

Beraterin mit Einschätzung zu Symptomen
TELEFON: 0151/74501312
E-MAIL: online-trauma-shg.@schatten-und-licht.de

Janina Seitz

Selbsthilfe als betroffene Frau
TELEFON: 0172/7742095
E-MAIL: janina.seitz95@web.de



Schwangerschaft, Familie & Sexualität

Elternschule der St. Vincenz-Kliniken

Die St. Vincenz-Kliniken Salzkotten + Paderborn bieten ein vielseitiges Kursprogramm und verschiedene Sprechstunden rund um Schwangerschaft, Geburt, Wochenbett und Stillzeit an. Die Kurse helfen jungen Eltern, sich auf die Schwangerschaft und auf die Zeit nach der Geburt vorzubereiten und gut informierte Entscheidungen zu treffen. Die aktuellen Termine und Kurse sind online zu finden. Folgende Kurse bietet das Team der Elternschule an:

- Stillen – mit allen Sinnen genießen
- Willkommen! Das Kind im ersten Lebensjahr
- Gesund und lecker für Mutter und Kind
- Großelternkurs
- Säuglingspflege
- Erste Hilfe- und Reanimationskurs

ADRESSE:
Husener Straße 81
33098 Paderborn
TELEFON: 05251/864553
E-MAIL: elternschule@vincenz.de
WEBSITE: www.st-louise.de/elternschule

Info

BINDUNG MACHT STARK EIN BILDBAND DES BILDUNGSBÜROS KIND & KO

Damit Eltern die Bedürfnisse der Neugeborenen besser nachvollziehen können, hat das Bildungsbüro Kind & Ko einen Bildband veröffentlicht, der die starke Bindung zwischen Eltern und Kindern zum Thema hat.



Die Bilder sind "ganz nah dran" an der Beziehung zwischen Eltern und Kind und zeigen, wie Babys durch Bindung Vertrauen und Mut gewinnen. Kurze Bildbeschreibungen formulieren die Bedürfnisse des Kindes in der jeweiligen Situation. So lernen junge Eltern, die Gedanken des eigenen Kindes auch ohne Worte zu verstehen. Auch Säuglinge äußern ihr Verlangen nach Aufmerksamkeit und Sicherheit. Texte liefern Hintergrundwissen dazu, wie Bindung entsteht und welche Signale Babys senden.



Der Bildband "Bindung macht stark" ist auf der Website des Bildungsbüros Kind & Ko zu finden.

Bildungsbüro Kind & Ko
Tel. 05251/8811576
kindundko@paderborn.de

Entwicklungspsychologische Beratung (EPB)

in der Schwangerschaftsberatung SkF Paderborn e.V.

"Das Wichtigste, was Eltern ihren Kindern mitgeben können, sind Wurzeln und Flügel." (Goethe)
Ein Baby teilt sich durch sein Verhalten von Anfang an seiner Umwelt mit und ist auf die Feinfühligkeit seiner Eltern/Bezugspersonen angewiesen. Manchmal ist es ganz einfach, die Signale des Kindes zu erkennen. Es gibt aber auch Situationen im täglichen Miteinander, die zu Unsicherheit und Belastung der Mütter und Väter führen können.

Mit dem Angebot möchten wir Sie dabei unterstützen:

- Signale des Babys zu erkennen und zu verstehen,
- Sicherheit im Umgang mit dem Baby zu erlangen,
- die Bindung zwischen Eltern und Kind zu stärken.

ADRESSE:
Kilianstraße 28
33098 Paderborn
TELEFON: 05251/1219640
E-MAIL: ssb@skf-paderborn.de
WEBSITE: www.skf-paderborn.de

ÖFFNUNGSZEITEN:
Mo.–Do. 8.30–12.30 Uhr
Fr. 8.00–12.00 Uhr
und nach Vereinbarung

Familien- und Lebensberatung

Diakonie Paderborn-Höxter e.V.

Die Familien- und Lebensberatung ist eine Anlaufstelle für Menschen in Notsituationen. Sie finden bei uns Information und Hilfe sowie eine Ansprechperson, die Ihre Probleme und Sorgen ernst nimmt. Wenn Sie sich fragen, wie es weitergehen soll und alleine keinen Weg finden, suchen wir mit Ihnen nach Möglichkeiten und neuen Lebensperspektiven.

ADRESSE:
Riemekestraße 12
33102 Paderborn
TELEFON: 05251/5401846
E-MAIL: rothmann@diakonie-pbhx.de
WEBSITE: www.diakonie-pbhx.de

ÖFFNUNGSZEITEN:
nach telefonischer Vereinbarung

Familienpflege

Caritasverband Paderborn e.V.

Familienpflege ist eine aufsuchende vorübergehende Hilfe für Familien und Lebensgemeinschaften mit Kindern. Gemeinsam mit Ihnen entwickeln wir Lösungen, um Ihr Familienleben zu stabilisieren.

Wir unterstützen Sie u.a. bei:

- der Haushaltsführung
- der Organisation des Alltags / der Tagesstruktur
- Erziehungsfragen
- der Kontaktaufnahme / Begleitung zu Ämtern, Ärzt*innen, Therapeuten

Außerdem informieren wir Sie über andere Hilfen und vermitteln ggfs. an diese.
Je nach Situation können die Kosten vom Jugendamt oder der Krankenkasse übernommen werden.

ADRESSE:
Grünebaumstraße 1
33098 Paderborn
TELEFON: 05251/161957355
E-MAIL: familienpflege@caritas-pb.de
WEBSITE: www.caritas-pb.de

ÖFFNUNGSZEITEN:
Mo.–Fr. 13.00–14.00 Uhr



Schwangerschaft, Familie & Sexualität

Frauenberatungsstelle Lilith e.V.

- Beratung für Mädchen und Frauen, die von körperlicher, seelischer oder sexualisierter Gewalt betroffen sind und waren
 - Entlastungsgespräche für Mädchen ab 6 Jahren, Beratung für Mädchen ab 10 Jahren, die in irgendeiner Form von sexuellen Übergriffen betroffen sind
 - Verdachtsabklärung bezüglich sexuellem Missbrauch
 - Begleitung zu Behörden, Rechtsanwält*innen, Gericht
 - Beratung für Eltern, Bezugspersonen und pädagogische Fachkräfte
 - Informationsveranstaltungen und Prävention
- Die Beratung ist kostenlos und unabhängig von Konfession und Staatsangehörigkeit.

ADRESSE:
Elsener Straße 88
33102 Paderborn
TELEFON: 05251/21311
E-MAIL: frauenberatung@lilith-paderborn.de
WEBSITE: www.lilith-paderborn.de

ÖFFNUNGSZEITEN:
Termine nach Vereinbarung
Telefonische Sprechzeiten:
Mo. 16.00–18.00 Uhr
Mi. 9.00–11.00 Uhr
Fr. 9.00–11.00 Uhr

FreiesBeratungszentrum Paderborn – Bildung, Erziehung und Familienplanung

Integrierte Beratungsstelle für Eltern, Kinder und Jugendliche sowie Schwangere in Trägerschaft des Freien Beratungs-Zentrums e.V.

- Familienplanung: Beratung bei Schwangerschaften und Schwangerschaftskonflikten, Beratung nach Geburt, Beratung zur vertraulichen Geburt, Paarberatung, sexualpädagogische Angebote in Schulen
- Erziehungsberatung: Beratung von Eltern z.B. bei Erziehungsfragen, Lern- und Leistungsproblemen, Trennung/Scheidung, familiären Krisen, Beratung im Rahmen von Kinderschutz
- Bildung: Elternabende und -kurse, Fortbildungsangebote für pädagogische Fachkräfte

ADRESSE:
Nordstraße 6-8
33102 Paderborn
TELEFON: 05251/150950
E-MAIL: info@fbz-pb.de
WEBSITE: www.fbz-pb.de

ÖFFNUNGSZEITEN:
Mo.–Do. 9.00–16.00 Uhr
Fr. 9.00–12.00 Uhr und nach Vereinbarung

Gartencafé St. Lioba

IN VIA Paderborn e.V.

Das familienfreundliche Gartencafé bietet viele Möglichkeiten für Eltern mit Kindern. Im Innenhof können die Kinder frei spielen, ohne dass sie aus dem Blick geraten. Spielgeräte für Kinder sind vorhanden. Jeden Samstag erhalten Inhaber der PaderbornKarten einen Kaffee gratis. Neben Kaffee, Kuchen und kleinen Speisen werden klassische eingekochte Gerichte angeboten. Darüber hinaus können auch Kinderkleider erworben werden. Die angebotenen Produkte stammen teilweise aus eigener Herstellung. Das Café ist ein Inklusionsbetrieb, der Menschen mit und ohne Handicap Arbeit bietet.

ADRESSE:
Am Rolandsbad 1
33102 Paderborn
TELEFON: 05251/15520
E-MAIL: info@invia-stlioba.de
WEBSITE: www.invia-stlioba.de

ÖFFNUNGSZEITEN:
Mi.–So. 14.00–18.00 Uhr

Katholische Ehe-, Familien- und Lebensberatung

Die Ehe-, Familien- und Lebensberatung richtet ihr Angebot an Einzelne, Paare und Familien, die sich in unterschiedlichen Lebenskrisen befinden. Beratungsthemen können sein:

- Beziehungskrisen
- Trennung/Scheidung
- Sexualität
- Kommunikationsprobleme
- Trauer/Verlust
- Leistungsdruck
- Glaubens- und Sinnsuche
- Generationskonflikte
- Selbstzweifel
- Burn Out
- Ängste
- Krankheit
- Einsamkeit
- biografische Krisen
- Kontaktschwierigkeiten
- Mobbing/Ausgrenzung

Die Beratung ist offen für alle Personen, unabhängig von Alter, Familienstand, Konfession oder Lebenssituation. Sie ist vertraulich und für die Ratsuchenden kostenfrei.

ADRESSE:
Giersmauer 21
33098 Paderborn

TELEFON: 05251/26071
E-MAIL: eheberatung-paderborn@erzbistum-paderborn.de
WEBSITE: www.paderborn.efl-beratung.de

Katholische Erwachsenen- und Familienbildung Ostwestfalen (kefb)

Die kefb bietet ein vielfältiges Bildungsangebot für Familien.

Eltern-Kind-Kurse (Kidix) finden unseren Räumen in Paderborn, den Gemeinden Elsen, Wewer und Benhausen wöchentlich statt. In diesen Kursen verbringen Eltern und Kinder ab dem 3. Lebensmont gemeinsame Zeit, sammeln Erfahrungen und können sich austauschen und neue Kontakte knüpfen.

"Kess erziehen" als Elternkompetenzkurse zu Fragen des alltäglichen Lebens mit Kindern. Eltern bekommen die Gelegenheit, innezuhalten und erhalten Impulse, wie sie das alltägliche Miteinander in der Familie stärken. Weitere aktuelle Angebote finden Sie auf unserer Website, Instagram oder Facebook.

ADRESSE:
Giersmauer 21
33102 Paderborn
TELEFON: 05251/6898580
E-MAIL: paderborn@kefb.de
WEBSITE: www.kefb.de/ostwestfalen

ÖFFNUNGSZEITEN:
Mo.–Fr. 8.30–12.30 Uhr
Mo.–Do. 14.00–16.30 Uhr



Schwangerschaft, Familie & Sexualität

Mama Bärchen hilft

Ev. Kongregation der Jakobusschwestern e.V.

Das Projekt Mama Bärchen hilft richtet sich an Familien mit einem Baby oder Kleinkind. Angeboten werden:

- Willkommenspakete zur Geburt
- Kinder-Unterstützungspakete für Familien in einer Notsituation
- der 1. Paderborner Tauschladen für Baby- und Kinderkleidung
- Familienberatungsstelle
- Ernährungsberatung für Baby- und Kleinkindernahrung
- Familienbesuchsdienst nach der Geburt bis zum 3. Geburtstag
- Babymassagekurse

ADRESSE:

Neuhäuser Straße 62-64
33102 Paderborn
TELEFON: 0176/30562162
E-MAIL: jakobusschwestern@gmail.com
WEBSITE: www.jakobusschwestern.de

ÖFFNUNGSZEITEN:

Di.–Fr. 11.00–15.00 Uhr

Schwangeren- und Schwangerschaftskonfliktberatung

Diakonie Paderborn-Höxter e.V.

Beratung bei allgemeinen Fragen zur Schwangerschaft und Geburt, bei medizinischen und juristischen Fragen, bei der Vermittlung von finanziellen Hilfen für Schwangere in Notsitu-

ationen, in Krisensituationen in der Familie und mit dem*der Partner*in, sowie vor, während und nach pränataler Diagnostik. Wir beraten vor und während der Schwangerschaft sowie nach der Geburt des Kindes bis zum 3. Lebensjahr.

Wir bieten Ihnen Hilfe bei ungewollter Schwangerschaft sowie vor und nach Schwangerschaftsabbruch (Bescheinigung §219 StGB und §§5,6 SchKG).

ADRESSE:

Riemekestraße 12
33102 Paderborn
TELEFON: 05251/5401840
E-MAIL: riemeke@diakonie-pbhx.de
WEBSITE: www.diakonie-pbhx.de

ÖFFNUNGSZEITEN:

nach telefonischer Vereinbarung
Hier können Sie sich auch online beraten lassen:
<https://beratung.diakonie.de/themen>

Schwangeren- und Schwangerschaftskonfliktberatung

pro familia Paderborn

pro familia Paderborn ist eine staatlich anerkannte Beratungsstelle und bietet Beratung zu folgenden Themen:

- Schwangerenberatung
- Schwangerschaftskonfliktberatung
- Familienplanung
- vertrauliche Geburt
- Paar- und Sexualberatung
- Männerberatung
- Beratung zu Transidentität
- Beratung für Menschen mit Handicap
- Angebote zu präventiven, sexualpädagogischen Maßnahmen

Alle Beratungen finden in einem geschützten Raum statt und alle Mitarbeiter*innen stehen unter Schweigepflicht.

ADRESSE:

Busdorfwall 24
33098 Paderborn
TELEFON: 05251/8790970
E-MAIL: paderborn@profamilia.de

ÖFFNUNGSZEITEN:

Mo., Di. & Mi. 9.00–13.00 Uhr
Do. 15.00–18.00 Uhr
Fr. 14.00–17.00 Uhr

Schwangerschafts- und Schwangerschaftskonfliktberatung

donum vitae e.V.

- allgemeine Schwangerenberatung
- Vermittlung finanzieller Hilfen in der Schwangerschaft aus der Bundesstiftung "Mutter und Kind"
- Beratung bei vorgeburtlicher Diagnostik
- nachgehende Beratung und Begleitung nach Geburt bis zum 3. Lebensjahr des Kindes
- Unterstützung bei der Antragstellung von Elterngeld, Kindergeld etc.
- Schwangerschaftskonfliktberatung mit Beratungsbescheinigung
- Beratung nach Abbruch, Fehl- und Totgeburt
- psychosoziale Beratung bei unerfülltem Kinderwunsch
- Sexualpädagogik, Verhütungsberatung
- Beratung persönlich, videogestützt, telefonisch oder per E-Mail

ADRESSE:

Bahnhofstraße 23
33102 Paderborn
TELEFON: 05251/3982750
E-MAIL: paderborn@donumvitae.org
WEBSITE: www.paderborn.donumvitae.org

ÖFFNUNGSZEITEN:

Mo.–Do. 9.00–12.00 Uhr
Mo. 14.00–16.30 Uhr
Weitere Termine nach Vereinbarung, auch abends

Schwangerschaftsberatung

Sozialdienst katholischer Frauen e.V. Paderborn

Wir beraten und unterstützen Sie bei folgenden Themen:

- Schwangerschaft und Geburt
- sozialrechtliche Ansprüche und finanzielle Unterstützung
- Familienplanung und Verhütung
- Sexualität
- unerfüllter Kinderwunsch
- Pränataldiagnostik und mögliche Behinderung des Kindes
- nach Schwangerschaftsabbruch
- Trauerarbeit nach Fehl- und Totgeburt oder kurzer Lebenszeit des Kindes
- vertrauliche Geburt
- individuelle Problemlagen
- Sexualpädagogik
- Gruppenangebote:
 - Trauergruppen
 - Gruppe für Mütter*Väter mit Babys im ersten Lebensjahr

ADRESSE:

Kilianstraße 28
33098 Paderborn
TELEFON: 05251/1219640
E-MAIL: ssb@skf-paderborn.de
WEBSITE: www.skf-paderborn.de

ÖFFNUNGSZEITEN:

Mo.–Do. 8.30–12.30 Uhr
Fr. 8.00–12.00 Uhr
und nach Vereinbarung



Schwangerschaft, Familie & Sexualität

Sexualberatung und –pädagogik

Diakonie Paderborn-Höxter e.V.

Lebensumstände können zu Fragen oder Problemen im Bereich der Sexualität führen. Hier bieten wir Beratung und die Möglichkeit zum offenen Gespräch.

- Einzel- und Paargespräche
- Beratung bei Problemen mit der Sexualität nach der Geburt eines Kindes.

Zur Sexualpädagogik gehören Fragen der Aufklärung, Verhütung und Familienplanung sowie der Umgang mit der Sexualität, eigenen Bedürfnissen, Wünschen und Enttäuschungen.

ADRESSE:
Riemekestraße 12
33102 Paderborn
TELEFON: 05251/5401846
E-MAIL: rottmann@diakonie-pbhx.de
WEBSITE: www.diakonie-pbhx.de

ÖFFNUNGSZEITEN:
nach telefonischer Vereinbarung

Sozialpädagogische Familienhilfe

AWO Kreisverband Paderborn e.V.

Die Sozialpädagogische Familienhilfe ist eine ambulante Hilfeform, die Lebensgemeinschaften in schwierigen Alltagsphasen begleitet und berät. Sie findet im Wohn- und Lebensbereich der Menschen statt. Umfang und Dauer der Zusammenarbeit werden mit den Beteiligten individuell besprochen. Die Hilfe ist kostenlos.

ADRESSE:
Leostraße 45
33098 Paderborn
TELEFON: 05251/2906625
E-MAIL: sf@awo-paderborn.de
WEBSITE: www.awo-paderborn.de

ÖFFNUNGSZEITEN:
Mo.–Fr. 8.00–9.30 Uhr

Sozialpädagogische Familienhilfe

Diakonie Paderborn-Höxter e.V.

Familien, Alleinerziehende oder Lebensgemeinschaften mit Kindern, die Schwierigkeiten bei der Erziehung der Kinder bzw. in der Beziehung haben, finden bei uns Beratung und Hilfe. Ziel ist, die Familie zu befähigen, ihre Probleme zu erkennen und eigenverantwortlich zu lösen. Die Beratung findet überwiegend im häuslichen Umfeld unter Einbeziehung aller Familienmitglieder statt.

ADRESSE:
Karl-Schurz-Straße 19
33100 Paderborn
TELEFON: 05251/500242
E-MAIL: spfh@diakonie-pbhx.de
WEBSITE: www.diakonie-pbhx.de

Trennungs- und Scheidungsberatung

Stadt Paderborn – Jugendamt

Allgemeiner Sozialer Dienst, Beistandschaften

Das Jugendamt bietet Beratung an für Eltern, die in einer Trennungs- und Scheidungssituation sind. Folgende Themen können dabei Inhalt des Beratungs- und Begleitungsprozesses sein:

- Entwicklung einer einvernehmlichen Elternvereinbarung zusammen mit den Erziehungsberechtigten zum Thema Sorge- und Umgangsrecht, Besuchsregelungen

- Unterstützung und Begleitung der Kinder während der Trennung/Scheidung
- Beratung und Unterstützung in Unterhalts- und Vaterschaftsfragen für minderjährige Kinder und junge Heranwachsende bis zum 21. Lebensjahr
- Beurkundungen von Unterhaltsverpflichtungen, Vaterschaftsanerkennungen, gemeinsamen Sorge-Erklärungen
- Vertretungen von Kindern und Jugendlichen vor dem Familiengericht in Vaterschaftsangelegenheiten und Unterhaltsfragen

Die zuständigen Mitarbeitenden des Allgemeinen Sozialen Dienstes und der Beistandschaften können über das telefonische Service-Center erreicht werden.

ADRESSE:
Am Hoppenhof 33
33104 Paderborn
TELEFON: 05251/880



Ansprechpartner*innen
der Stadt Paderborn
(siehe "Allgemeiner Sozialer Dienst"
und "Beistandschaften")

Trennungs- und Scheidungsberatung

Sozialdienst katholischer Frauen e.V. Paderborn

Trennung und Scheidung gehören zur Normalität unserer Gesellschaft.

Der SkF bietet Zeit und Raum, um

- das Chaos der Gefühle zu ordnen,
- eine Entscheidung zur Fortsetzung oder Trennung der Partnerschaft zu finden,
- Umgangsregelungen zu erarbeiten, die sich an den Interessen und Bedürfnissen des Kindes orientieren.

Die Beratung ist vertraulich und konfessionell unabhängig.

ADRESSE:
Kilianstraße 28
33098 Paderborn

TELEFON: 05251/121960
E-MAIL: info@skf-paderborn.de
WEBSITE: www.skf-paderborn.de

ÖFFNUNGSZEITEN:
Terminvereinbarung nach telefonsicher Absprache

Tipp

FAMILIENKASSE DETMOLD

Die Familienkasse ist zuständig für die Zahlung des gesetzlichen Kindergeldes und des Kinderzuschlags. Alle Infos und Online-Anträge unter: www.familienkasse.de



ADRESSE:
Braunenbrucher Weg 18
32758 Detmold
TELEFON: 0800/4555530
E-MAIL: familienkasse-detmold@arbeitsagentur.de
WEBSITE: www.familienkasse.de

ÖFFNUNGSZEITEN
Mo., Di., Do. & Fr. 8.00–12.30 Uhr
Telefonisch erreichbar:
Mo.–Fr. 8.00–18.00 Uhr



Adoption und Pflegekinderdienst

Adoption und PflegeKinderDienst

Stadt Paderborn – Jugendamt

- Werbung, Anerkennung und Vermittlung von Pflege- und Adoptiveltern
- Sozialpädagogische Beratung und Begleitung der Pflege- und Adoptiveltern
- Beratung und Unterstützung der leiblichen Eltern
- Vermittlung in Kurzzeit- bzw. Bereitschaftspflegefamilien in Notsituationen
- Information und Beratung suchender Adoptierter und leiblicher Eltern
- Gutachterliche Stellungnahmen bei Stiefeltern-, Auslands- und Verwandtenadoptionen
- Planung und Durchführung von Informations- und Fortbildungsveranstaltungen für Pflege- und Adoptiveltern

ADRESSE:
Am Hoppenhof 33
33104 Paderborn
TELEFON: 05251/880
E-MAIL: info@paderborn.de
WEBSITE: www.paderborn.de



Ansprechpartner*innen
der Stadt Paderborn
(siehe "Pflegekinderdienst")

Fachbereich Adoption und Pflege

Sozialdienst katholischer Frauen e.V. Paderborn

In unserer Gesellschaft leben Kinder, die aus unterschiedlichsten Gründen nicht in ihrer Ursprungsfamilie aufwachsen können. Wir suchen Adoptiv- und Pflegeeltern, die bereit sind, ein Kind in ihrer Familie vorbehaltlos aufzunehmen und es mit viel Liebe und Geborgenheit zu begleiten. Wir beraten die Familien auf dem Weg zur Aufnahme und unterstützen sie im Zusammenleben mit dem Kind. Unser Fachdienst gliedert sich in:

- Adoptions- und Pflegekinderdienst
- Westfälische Pflegefamilien
- Familiäre Bereitschaftsbetreuung

Gerne bieten wir ein persönliches Informationsgespräch an.

ADRESSE:
Kilianstraße 28
33098 Paderborn
TELEFON: 05251/121960
E-MAIL: aup@skf-paderborn.de
WEBSITE: www.skf-paderborn.de

ÖFFNUNGSZEITEN:
Termine nach telefonischer Vereinbarung

Pflegekinderhilfe Paderborn

Sozialwerk Sauerland GmbH

In Pflegefamilien erleben angenommene Kinder ein sicheres Lebensumfeld. Eine wertschätzende, vertrauensvolle und liebevolle Eltern-Kind Beziehung ermöglicht eine altersgemäße, kindgerechte und individuelle Entwicklung.

Wir suchen Menschen, die bereit sind, für ein Kind Bindung zu ermöglichen, ein neues Zuhause für einen begrenzten Zeitraum oder auf Dauer zu schaffen. Dabei werden interessierte Familien, Paare oder Einzelpersonen von uns im Vorfeld umfassend informiert und als Pflegefamilie fachlich vorbereitet, kontinuierlich beraten und unterstützt.

Wie bieten Schulungen, Fortbildungen, Netzwerke und gemeinsame Aktionen an.

ADRESSE:
Brakendiek 2
33129 Delbrück-Lippling
TELEFON: 05250/9956686
E-MAIL: pkh-paderborn@sozialwerk-sauerland.de
WEBSITE: www.sozialwerk-sauerland.de

ÖFFNUNGSZEITEN:
Telefonischer Kontakt:
Mo.–Fr. 8.00–17.00 Uhr (Anrufbeantworter)

Termine nach Vereinbarung



Mobile Sprechstunde im FamKiMobil

AUF EINEN PLAUSCH AM FAMKIMOBIL

Das FamKiMobil ist nur schwer zu übersehen, so bunt, wie es ist. Die großen Aufsteller des Bildungsbüros Kind & Ko und der Familienhebammen und Familienkinderkrankenschwestern fallen einem direkt ins Auge. Auch der Pavillon und der Stehtisch sind bunt geschmückt – mit Flyern, Infobroschüren und Kinderüberraschungen.

Die Stadt Paderborn geht mit dem FamKiMobil neue Wege der Beratung. Das "Familienkinderkrankenschwesternmobil" ist eine mobile Sprechstunde, ein Informations- und Beratungsangebot.

Regelmäßig besuchen die Familienkinderkrankenschwestern mit dem FamKiMobil einen anderen belebten, zentralen Platz in einem der vier Sozialbezirke der Stadt Paderborn. Sie halten an Orten, an denen viele Mütter und Väter mit ihren Babys und Kleinkindern unterwegs sind – dort, wo sie einkaufen oder spazierengehen.

Die beiden Mitarbeiterinnen aus dem Jugendamt der Stadt Paderborn freuen sich, wenn Eltern mit Babys und Kleinkindern bei ihnen anhalten. Ein kurzer Plausch geht immer, die Besucherinnen oder Besucher können aber auch länger miteinander sprechen oder einen Termin vereinbaren. Alle werdenden Eltern mit Säugling oder Kleinkind, die sich zu-

sätzliche Unterstützung wünschen, werden von dem Team kostenlos beraten und unterstützt.

Wann und wo sich das FamKiMobil in Paderborn aufhält, verrät die Website von Kind & Ko (siehe QR-Code unten). Wer das FamKiMobil durch Zufall sieht, ist gerne eingeladen, den Stand zu besuchen und bei Bedarf eigene Fragen zu stellen.

Info

FAMKIMOBIL



Weitere Infos über das FamKiMobil, den Fahrplan mit Zeiten und Standorten sowie Ansprechpartner*innen finden Sie hier.



Kaum zu übersehen: Der bunte Stand des FamKiMobils. Helene Herder (links) und Daniela Kaiser informieren interessierte Eltern und verteilen Infobroschüren, Flyer und Süßigkeiten.



Erziehung

Caritas Beratungsstelle für Eltern, Kinder und Jugendliche

Die Beratungsstelle hilft bei Fragen zur Entwicklung und Erziehung von Kindern, Problemen im familiären Zusammenleben, Trennung und Scheidung, Verhaltensauffälligkeiten. Das Angebot reicht über Einzel- und Elterngespräche, Familienberatung, psychologische und sozialpädagogische Diagnostik bis zu Kriseninterventionen und Gruppen für Kinder oder Eltern mit verschiedenen Schwerpunkten. Die Berater*innen arbeiten familienorientiert und ganzheitlich. Die Beratung ist kostenlos und unabhängig von Konfession und Staatsangehörigkeit.

Standort Paderborn

ADRESSE:
Geroldstraße 50
33098 Paderborn
TELEFON: 05251/8891020
E-MAIL: eb-paderborn@caritas-pb.de
WEBSITE: www.caritas-pb.de

ÖFFNUNGSZEITEN:
Mo.–Fr. 8.30–13.00 Uhr
Mo.–Do. 14.00–16.30 Uhr
und nach Vereinbarung
Offene Sprechstunde: Mo. 16.00–17.00 Uhr

Standort Schloß Neuhaus

ADRESSE:
Marstallstraße 5
33104 Paderborn-Schloß Neuhaus
TELEFON: 05251/8891040
E-MAIL: eb-neuhaus@caritas-pb.de
WEBSITE: www.caritas-pb.de

ÖFFNUNGSZEITEN:
Mo.–Do. 8.30–16.30 Uhr
Fr. 8.30–13.00 Uhr
und nach Vereinbarung
Online-Beratung unter www.beratung-caritas.de
Offene Sprechstunde: Mo. 8.30–9.30 Uhr

Deutscher Kinderschutzbund Kreisverband Paderborn e.V.

In verschiedenen Kooperationsprojekten mit dem Freien Beratungszentrum Paderborn engagieren sich Ehrenamtliche des Kinderschutzbundes Kreisverband Paderborn für das Wohl der Kinder.

- Patenschaftsprojekt: Begleitung von Familien durch ehrenamtliche Patinnen und Paten
- Besuchs-Café: Elternteile treffen ihre Kinder im Rahmen des Umgangskontaktes
- Förderunterricht: Leseförderung und Hausaufgabenbegleitung durch Ehrenamtliche in Schulen
- CultMates: Tandempartnerschaften zwischen jungen Geflüchteten und anderen jungen Menschen
- Elternkurse "Starke Eltern – Starke Kinder"
- regelmäßige Aktionen für Kinder (z.B. Fest unter dem Schnullerbaum)

ADRESSE:
Nordstraße 6-8
33102 Paderborn
TELEFON: 05251/150954
E-MAIL: info@kinderschutzbund-paderborn.de
WEBSITE: www.kinderschutzbund-paderborn.de

ÖFFNUNGSZEITEN:
Mo.–Do. 9.00–16.00 Uhr
Fr. 9.00–12.00 Uhr und nach Vereinbarung

Erzieherischer Kinder- und Jugendschutz

Stadt Paderborn – Jugendamt

Durch Beratung, Information und erzieherische Impulse beugt das Jugendamt der Gefährdung von Kindern und Jugendlichen vor. Zielgruppen der Arbeit sind Kindertageseinrichtungen, Schulen, Jugendeinrichtungen sowie die allgemeine Öffentlichkeit. Der erzieherische Kinder- und Jugendschutz bietet unter anderem zu den Themen Suchtprävention, Gewaltprävention, Jugendmedienschutz und Jugendschutzgesetz Auskunft sowie allgemeine Informationen, Multiplikatorenschulungen, Aktionen, Projekte, Gremienarbeit, Öffentlichkeitsarbeit und Einzelberatung an.

ADRESSE:
Am Hoppenhof 33
33104 Paderborn
TELEFON: 05251/8815155
E-MAIL: jugendschutz@paderborn.de

Ev. Kinder- und Jugendhilfe St. Johannisstift

Als anerkannte Kinder- und Jugendhilfeeinrichtung bietet die Ev. Kinder- und Jugendhilfe St. Johannisstift GmbH flexible und bedarfsorientierte Hilfen für junge Menschen und Familien nach dem SGB VIII an. Mit unseren stationären und ambulanten Angeboten unterstützen wir Familien, Kinder, Jugendliche und junge Erwachsene. Durch Information, Rat, Begleitung, Betreuung und Schutz in unseren Einrichtungen ermöglichen wir Lebensorte auf Zeit, orientiert an den Bedürfnissen der Kinder und Jugendlichen.

ADRESSE:
Reumontstraße 28
33102 Paderborn
TELEFON: 05251/4017171
E-MAIL: d.rautenberg@johannisstift.de
WEBSITE: <https://www.johannisstift.de/kinder-und-jugendhilfe.html>

Freies Beratungszentrum Paderborn – Bildung, Erziehung und Familienplanung

Integrierte Beratungsstelle für Eltern, Kinder und Jugendliche sowie Schwangere in Trägerschaft des Freien Beratungszentrums e.V.

- Familienplanung: Beratung bei Schwangerschaften und Schwangerschaftskonflikten, Beratung nach Geburt, Beratung zur vertraulichen Geburt, Paarberatung, sexualpädagogische Angebote in Schulen
- Erziehungsberatung: Beratung von Eltern z.B. bei Erziehungsfragen, Lern- und Leistungsproblemen, Trennung/Scheidung, familiären Krisen, Beratung im Rahmen von Kinderschutz
- Bildung: Elternabende und -kurse, Fortbildungsangebote für pädagogische Fachkräfte

ADRESSE:
Nordstraße 6-8
33102 Paderborn
TELEFON: 05251/150950
E-MAIL: info@fbz-pb.de
WEBSITE: www.fbz-pb.de

ÖFFNUNGSZEITEN:
Mo.–Do. 9.00–16.00 Uhr
Fr. 9.00–12.00 Uhr und nach Vereinbarung



Erziehung

Katholische Erwachsenen- und Familienbildung Ostwestfalen (kefb)

Die kefb bietet ein vielfältiges Bildungsangebot für Familien. Eltern-Kind-Kurse (Kidix) finden unseren Räumen in Paderborn, den Gemeinden Elsen, Wewer und Benhausen wöchentlich statt. In diesen Kursen verbringen Eltern und Kinder ab dem 3. Lebensmont gemeinsame Zeit, sammeln Erfahrungen und können sich austauschen und neue Kontakte knüpfen. "Kess erziehen" als Elternkompetenzkurse zu Fragen des alltäglichen Lebens mit Kindern. Eltern bekommen die Gelegenheit, innezuhalten und erhalten Impulse, wie sie das alltägliche Miteinander in der Familie stärken. Weitere aktuelle Angebote finden Sie auf unserer Website, Instagram oder Facebook.

ADRESSE:
Giersmauer 21
33102 Paderborn
TELEFON: 05251/6898580
E-MAIL: paderborn@kefb.de
WEBSITE: www.kefb.de/ostwestfalen

ÖFFNUNGSZEITEN:
Mo.–Fr. 8.30–12.30 Uhr
Mo.–Do. 14.00–16.30 Uhr

KiBeRa - Kinderbetreuung in Randzeiten

IN VIA Paderborn e.V.

KiBeRa unterstützt Alleinerziehende in der Stadt und im Kreis Paderborn bei der beruflichen Integration,

- wenn Lücken in der Kinderbetreuung entstehen, weil Arbeitszeiten und Betreuungszeiten (noch) nicht zusammenpassen und

- wenn die Angebote der Regelbetreuung (Kita, OGS, ...) ausgeschöpft sind.

KiBeRa bietet eine ergänzende Kinderbetreuung im häuslichen Umfeld der Familien in den Randzeiten an, z.B. morgens von 6.00 bis 8.00 Uhr, nachmittags ab 16.30 Uhr, abends und/oder am Wochenende.

Je nach Einkommenssituation ist die Unterstützung durch KiBeRa für einen befristeten Zeitraum für die Alleinerziehenden beitragsfrei.

ADRESSE:
Bahnhofstraße 19
33102 Paderborn
TELEFON: 05251/122822 bzw. 0157/52136985
oder 0157/50968544
E-MAIL: kibera@invia-paderborn.de
WEBSITE: www.invia-paderborn.de

ÖFFNUNGSZEITEN:
Mo.–Fr. 8.00–15.00 Uhr und nach Vereinbarung

MamaVIA - Beratung für Alleinerziehende

IN VIA Paderborn e.V.

Die alleinige Verantwortung für die Erziehung zu tragen ist eine bereichernde, aber auch herausfordernde Aufgabe. IN VIA unterstützt und berät im Projekt MamaVIA alleinerziehende Frauen und Männer.

Themen können sein

- Bewältigung des Alltags
- Entlastungsmöglichkeiten
- berufliche Orientierung, Vereinbarkeit Familie und Beruf
- wirtschaftliche Situation
- digitale Teilhabe
- uvm.

ADRESSE:
Bahnhofstraße 19
33102 Paderborn
TELEFON: 05251/122836
E-MAIL: zentrale@invia-paderborn.de
WEBSITE: www.invia-paderborn.de

ÖFFNUNGSZEITEN:
Mo.–Fr. 8.30–15.30 Uhr

MUT.ich Jungenberatung

Caritasverband Paderborn e.V.

Das ambulante Angebot der Jungenberatungsstelle MUT.ich des Caritasverbandes Paderborn e.V. richtet sich an Jungen und männliche Heranwachsende zwischen 5 und 18 Jahren, die entweder als Betroffene sexuelle Gewalt erlebt oder als Übergriffige sexualisierte Gewalt ausgeübt haben.

- Einzel- und Gruppenberatung
- Eltern- und Angehörigenberatung
- kollegiale Fallbesprechungen
- Präventionsarbeit
- Vernetzung und fachlicher Austausch mit Kooperationspartner*innen

ADRESSE:
Langenohlgrasse 2
33098 Paderborn
TELEFON: 05251/8891405
E-MAIL: mutich@caritas-pb.de
WEBSITE: <https://www.caritas-pb.de/kinder-jugend-familien/beratung-und-unterstuetzung-fuer-familien/jungenberatungsstelle-mutich>

ÖFFNUNGSZEITEN:
Mo., Mi. & Do. 9.00–16.00 Uhr
Fr. 9.00–12.00 Uhr

Psychologische Beratungsstelle für Schule, Jugend und Familie

Regionale Schulberatungsstelle des Kreises Paderborn

Eltern, Schülerinnen und Schüler, sowie Lehrkräfte erhalten Beratung und Unterstützung zu schulbezogenen Fragestellungen und Problemen, z.B. zu Fragen der Schullaufbahn, Inklusion, Über- bzw. Unterforderung, Problemen im Lesen, Schreiben und Rechnen, Mobbing, soziale Integration, besondere Begabungen, Schulverweigerung, Verhaltensauffälligkeiten in der Schule, persönliche Krisen, Prüfungsangst oder Schulverweigerung. Wir unterliegen der Schweigepflicht. Die Beratung ist kostenfrei.

ADRESSE:
Aldegrevener Straße 10-14
33102 Paderborn
TELEFON: 05251/3087710
E-MAIL: schulberatungsstelle@kreis-paderborn.de

Sozialpädagogische Familienhilfe

Diakonie Paderborn-Höxter e.V.

Familien, Alleinerziehende oder Lebensgemeinschaften mit Kindern, die Schwierigkeiten bei der Erziehung der Kinder bzw. in der Beziehung haben, finden bei uns Beratung und Hilfe. Ziel ist, die Familie zu befähigen, ihre Probleme zu erkennen und eigenverantwortlich zu lösen. Die Beratung findet überwiegend im häuslichen Umfeld unter Einbeziehung aller Familienmitglieder statt.

ADRESSE:
Karl-Schurz-Straße 19
33100 Paderborn
TELEFON: 05251/500242
E-MAIL: spfh@diakonie-pbhx.de
WEBSITE: www.diakonie-pbhx.de



Erziehung

Therapeutisch Pädagogisches Institut (TPI) Paderborn

Wir unterstützen Kinder, Jugendliche und ihre Eltern bei folgenden Herausforderungen:

- ADHS
- LRS, Dyskalkulie
- Lern-/Schulschwierigkeiten
- sozial-emotionale Belastungsstörungen
- traumatische Erfahrungen
- Entwicklungsstörungen
- Bindungsstörungen
- familiäre Krisen
- Mobbing

u.a. durch eine fundierte und standardisierte Diagnostik, Selbstwerttraining, Soziales Kompetenztraining, LRS/Dyskalkulietraining, Konzentrations-/Wahrnehmungstraining, Elternberatung, Hilfen nach SGB VIII (Schulische Integration, SPFH, ...). Unser Team besteht aus erfahrenen Psycholog*innen, Pädagog*innen und anderen Fachkräften.

ADRESSE:
Franziskanergasse 12
33098 Paderborn
TELEFON: 05251/8785620
E-MAIL: webmaster@tpi-paderborn.de
WEBSITE: www.tpi-paderborn.de

ÖFFNUNGSZEITEN:
Mo.–Fr. 9.00–18.00 Uhr und nach Vereinbarung

Zeitspende Paderborn

Zeitspende hat es sich zur Aufgabe gemacht, Menschen, die in ihrem Alltag Unterstützung brauchen, kostenlos und unbürokratisch zu helfen.

Das Angebot der ehrenamtlichen Hilfe ist sehr vielseitig. Die sorgfältig ausgewählten Personen haben Zeit für unterschiedliche Tätigkeiten zur Entlastung der Familie, besonders Alleinerziehender: z.B. durch Kinderbetreuung, schulische Hilfen, Sprachpatenschaften, Wunschoma/Wunschopa, Entlastung nach einem Krankenhausaufenthalt, Unterstützung bei Behördengängen und beim Ausfüllen von Formularen.

Tätigkeiten im pflegerischen Bereich und Reinigungsarbeiten im Haushalt gehören nicht zum Aufgabengebiet der Zeitspender*innen.

ADRESSE:
Am Abdinghof 11
33098 Paderborn
TELEFON: 05251/8811320
E-MAIL: info@zeitspende-paderborn.de
WEBSITE: www.zeitspender-paderborn.de

KEINE ZEIT FÜR DICH? WIR GEBEN SIE DIR!

JETZT BUCHEN!

GOTT UND DIE WELT kefb Katholische Erwachsenen- und Familienbildung

BERUF UND EHRENAMT

FAMILIE UND GENERATIONEN

GESUNDHEIT UND NACHHALTIGKEIT

INKLUSION UND TEILHABE

RELIGION UND GESELLSCHAFT

KULTUR UND SPRACHEN

Hier scannen für Informationen

Gerne informieren wir Sie über unsere reichhaltigen Bildungsangebote:
Giersmauer 21 · 33098 Paderborn, Tel. 05251 6898580, ostwestfalen@kefb.de, www.kefb.de/ostwestfalen

Mutter/Vater-Kind-Wohnen

Frauenhaus Paderborn e.V.

Zufluchtsstätte für misshandelte und von Misshandlung bedrohte Frauen und deren Kinder

- beratende und tätige Hilfe bei allen anstehenden Fragen z.B. Begleitung zu Ämtern, Rechtsanwältinnen, Gerichtsterminen
- psychosoziale Beratung
- traumasensible Arbeit mit den im Frauenhaus lebenden Kindern
- Unterstützung der Kinder in Trennungssituationen
- Beratung in Erziehungsfragen
- sicherer Wohnort, um ohne Druck über die nähere Zukunft entscheiden zu können
- nachgehende Beratung

ADRESSE:

Postfach 6209
33072 Paderborn
TELEFON: 05254/9322366
E-MAIL: info@frauenhaus-paderborn.de
WEBSITE: www.frauenhaus-paderborn.de

Frauenhaus Salzkotten

Sozialdienst katholischer Frauen e.V. Paderborn

Das Frauenhaus bietet Hilfe und Schutz für seelisch und körperlich misshandelte Frauen mit und ohne Kinder unabhängig von jeder Nationalität. Unser Haus bietet Ihnen für einen begrenzten Zeitraum die Möglichkeit mit unserer Hilfe neue Lebensziele und -perspektiven zu entwickeln. Sie finden bei uns nicht nur unmittelbaren Schutz, sondern erhalten auch unbürokratische Hilfe.

Das Frauenhaus ist 24 Stunden erreichbar. Aufnahmen- und Erstkontakte finden zu jeder Tages- und Nachtzeit statt. So erhalten Sie, wenn Sie in Not geraten, jederzeit Schutz und professionelle Unterstützung.

TELEFON: 05258/987480
E-MAIL: frauenhaus@skf-paderborn.de
WEBSITE: www.skf-paderborn.de

ÖFFNUNGSZEITEN:

Mo.–Do. 8.30–17.30 persönlich
Fr. 8.30–13.00 persönlich
Mo.–So. 24 Stunden telefonisch

Frauenwohngemeinschaft

KIM Soziale Arbeit e.V.

Sozialtherapeutische Wohngemeinschaft für junge Frauen im Alter von 18 bis 28 Jahren, die Unterstützung zum Aufbau einer eigenständigen Lebensgrundlage und/oder stabilisierende Hilfen im Umgang mit erlittenen Traumatisierungen benötigen.

ADRESSE:

Salentinstraße 9
33102 Paderborn
TELEFON: 05251/25489
E-MAIL: frauen-wg@kim-paderborn.de
WEBSITE: www.kim-paderborn.de

Haus Widey

Sozialdienst katholischer Frauen e.V. Paderborn

Im Mutter-Kind-Bereich erhalten (junge) Mütter mit ihren Kindern Unterstützung im alltäglichen Leben, Förderung der Erziehungsfähigkeit, schulische und berufliche Orientierung sowie Unterstützung in der jeweils eigenen familiären und sozialen Situation. Schon während der Schwangerschaft ist eine Aufnahme möglich. Neben der sozialpädagogischen Begleitung wird ein umfassendes sozialtherapeutisches Angebot vorgehalten.

ADRESSE:

Widey 11
33154 Salzkotten
TELEFON: 05258/9873
E-MAIL: info@widey.de
WEBSITE: www.skf-paderborn.de

ÖFFNUNGSZEITEN: Mo.–So. 24 Stunden

Mutter-Kind-Haus

KIM Soziale Arbeit e.V.

Unser Mutter-Kind-Haus bietet Hilfen für junge und allein-stehende Frauen an, die sich von Schwangerschaft, bevorstehender Geburt oder Erziehungssituation überfordert fühlen. Die Frauen und Kinder werden von Sozialarbeiterinnen und Erzieherinnen betreut. Die Sozialtherapie der Mutter und die Erziehungshilfe dienen der Sicherstellung des Kindeswohls. Ziel ist es, den Frauen bei der konkreten Alltagsbewältigung, bei der Planung ihrer Finanzmittel, beim Umgang mit Behörden und bei der Entwicklung eines positiven Kontakts zum Kind zu helfen. Zwei Plätze sind für substituierte Mütter ausgelegt.

ADRESSE:

Friedrichstraße 21
33102 Paderborn
TELEFON: 05251/280024
E-MAIL: mutter-kind-haus@kim-paderborn.de
WEBSITE: www.kim-paderborn.de

Mutter und Kind Initiative

IN VIA St. Lioba gGmbH

Mit Hilfe der INVIA St. Lioba gGmbH Mutter und Kind Initiative erhalten junge Mütter und Väter – auch junge behinderte Elternteile – die Chance, ihre Lebensplanung neu zu gestalten und Entscheidungen für die gemeinsame Zukunft mit einem Kind zu treffen.

Schon während der Schwangerschaft besteht die Möglichkeit, in die betreute Wohnform einzuziehen. Jeder Mutter* jedem Vater steht mit ihrem*seinem Kind ein eigenes Apartment zur Verfügung. Das sozialpädagogische Angebot u.a.: Förderung der Mutter/Vater-Kind-Bindung, Vermittlung von erzieherischen und pflegerischen Kompetenzen, Förderung der jungen Menschen im Bereich Schule und Beruf, Nachbetreuung

ADRESSE:

Am Rolandsbad 1
33102 Paderborn
TELEFON: 05251/155239
E-MAIL: muki@invia-stlioba.de
WEBSITE: www.invia-stlioba.de

ÖFFNUNGSZEITEN:

Mo.–Fr. 7.00–21.00 Uhr



Mutter/Vater-Kind-Wohnen

IN VIA St. Lioba gGmbH - Ambulanter Dienst

IN VIA St. Lioba gGmbH bietet neben seinem stationären Angebot ein ambulantes Angebot für Familien, in Form der Nachbetreuung über Fachleistungsstunden oder der intensiven Betreuung in Form der Sozialpädagogische Familienhilfe (SPFH in § 31 des SGB VIII).

Mit jungen Familien, die eine stationäre Maßnahme verlassen und in ein selbstständiges Leben starten wollen, gestalten wir einen lückenlosen Übergang und eine lösungs- und zukunftsorientierte Begleitung.

Ein interdisziplinäres Team bietet Unterstützung, Begleitung und Beratung in Themen wie Erziehung, Alltagsbewältigung, Ämter und Behörden, Finanzen sowie Schule und Beruf.

ADRESSE:

Am Rolandsbad 1
33102 Paderborn
TELEFON: 05251/15520
E-MAIL: info@invia-stlioba.de
WEBSITE: invia-stlioba.de

Mutter/Vater-Kind-Bereich im Bonny5

Bonny5 – Kinder- und Jugendhilfe Paderborn

Wir bieten für (werdende) Mütter bzw. Väter mit Kindern sieben Apartments, die angeschlossen sind an einen großzügigen Gemeinschaftsbereich mit kindgerechtem Außengelände. Wir bieten Förderung, Unterstützung, Begleitung und Beratung, damit Versorgung und Erziehung des Kindes durch das Elternteil gut gelingt. Wir bieten Raum für persönliche Entfaltung, Aufbau eines sozialen Netzwerks und einer Zukunftsperspektive, auch in beruflicher Hinsicht. Unser Ziel ist es, die Fähigkeiten der Eltern, Angehörigen und Kinder zu erkennen, zu fördern und zu stärken, damit ein selbständiges Leben gelingt.

ADRESSE:

Bonifatiusweg 5
33102 Paderborn
TELEFON: 05251/144610
E-MAIL: info@bonny5.de
WEBSITE: www.bonny5.de

ÖFFNUNGSZEITEN:

Mo.–So. 24 Stunden



Menschen mit Behinderung

autismus OWL e.V.

Mit unseren Angeboten möchten wir unterstützen und begleiten. Egal ob Kind, Jugendlicher oder Erwachsener. Jeder Mensch mit Autismus braucht eine individuelle und angepasste Begleitung. Durch hohe fachliche Qualität und Erfahrung können wir Ihnen helfen. So ermöglichen wir nachhaltig selbstständiges Leben und Teilhabe an der Gesellschaft. Zu unseren Leistungen gehören die therapeutische Begleitung, Freizeit- und Elterngruppen, ein Elterntraining sowie eine individuelle Assistenz in Schule und Freizeit und betreutes Wohnen.

ADRESSE:
Dessauer Straße 4
33106 Paderborn
TELEFON: 05251/417670
E-MAIL: paderborn@autismus-owl.de
WEBSITE: autismus-owl.de

ÖFFNUNGSZEITEN:
Mo.–Do. 8.00–16.30 Uhr
Fr. 8.00–14.30 Uhr

AutismusZentrum des CWW Paderborn

CWW Paderborn – Caritas Wohnen gGmbH

Ein Leben im Autismus-Spektrum prägt die Entwicklung von Kindern, Jugendlichen und Erwachsenen. Anderen Menschen zu begegnen ist mit großen Anstrengungen und Herausforderungen verbunden.

Das AutismusZentrum CWW Paderborn ist eine ambulante Facheinrichtung, die sich für Kinder, Jugendliche und Erwachsene im Autismus-Spektrum einsetzt. Wir bieten eine ganz-

heitliche autismusspezifische Förderung. Angefangen von ersten Beratungsgesprächen über Einzelförderungen bis hin zu Gruppenangeboten und Fortbildungen. So ermöglichen wir nachhaltig die Steigerung der Lebensqualität und die Teilhabe am Leben in der Gemeinschaft.

ADRESSE:
Merschweg 1a
33104 Paderborn
TELEFON: 05254/996034
E-MAIL: autismuszentrum@cww-paderborn.de
WEBSITE: <https://www.cww-paderborn.de/beratung-und-bildung/autismuszentrum/>

ÖFFNUNGSZEITEN:
Telefonische Erreichbarkeit:
Mo.–Do. 8.00–12.30 Uhr
Termine für Erstgespräche gerne auch nach Vereinbarung.

Beratungshaus Inklusion

Immer mehr Kinder und Jugendliche werden inklusiv gefördert. Durch die Bündelung verschiedener Fachkompetenzen in einem interdisziplinären Team bietet das Beratungshaus Kindern und Jugendlichen, Eltern, Erzieher*innen sowie Lehrkräften Information, Beratung und Unterstützung. Diese können u.a. in folgenden Bereichen gegeben werden: Förderung in der Kita, Einschulung, Übergang Grundschule-Sekundarstufe I, Übergang Schule-Beruf, Hilfsmittel, komplexe Behinderungen, unterstützte Kommunikation, assistive Technologien, individuelle Unterstützungsmöglichkeiten, Pflegemanagement, besondere Begabungen, Autismus, Nachteilsausgleich, ...

ADRESSE:
Leostraße 1
33098 Paderborn
TELEFON: 05251/695108
E-MAIL: Beratungshaus-Inklusion@LWL.org
WEBSITE: www.beratungshaus-inklusion.de

ÖFFNUNGSZEITEN:
Telefonische Erreichbarkeit
Mo.–Fr. 8.30–12.30 Uhr
Mo.–Do. 13.30–15.00 Uhr

Beratungsstelle für Hörgeschädigte

Angebote für Kinder ab 5 Jahren:

- Freizeitangebote am Wochenende und in den Ferien
- Hausaufgabenhilfe/Nachhilfe

Angebote für Eltern:
Unterstützung, Beratung und Begleitung z.B. bei der Suche nach Betreuungsmöglichkeiten, Kontakt zu Schule, Kindergarten etc. Die Angebote richten sich an Familien, die von Hörschädigung betroffen sind. Auch bieten wir Sozialpädagogische Familienhilfe an.

ADRESSE:
Bleichstraße 70
33102 Paderborn
TELEFON: 05251/33359
E-MAIL: beratung@hgh-pb.de
WEBSITE: www.hgh-pb.de

ÖFFNUNGSZEITEN:
Offene Sprechstunde:
Mo. 9.00–12.00 Uhr, Fr. Bonefeld, Familienhilfe
Mo. 15.30–18.30 Uhr, Fr. Nowatzki, Jugendprojekt
sowie nach Vereinbarung

CWW Information und Beratung

Caritas Wohnen gGmbH – Kundenmanagement

Kinder in ihrer Entwicklung zu begleiten ist eine der schönsten Aufgaben. Für Eltern von Kindern mit Behinderung bedeutet das aber oftmals eine besondere Herausforderung. Was für Rechte bzw. Leistungsansprüche hat mein Kind? Wie kann die Familie entlastet werden? Wir beraten Sie gerne zu den passenden Angeboten für Ihr Kind und sind bei der Antragsstellung von diversen Leistungen behilflich.

ADRESSE:
Merschweg 1a
33104 Paderborn
TELEFON: 05251/2889240
E-MAIL: km-wohnen@cww-paderborn.de
WEBSITE: <https://www.cww-paderborn.de>

ÖFFNUNGSZEITEN:
Mo.–Fr. 9.00–16.30 Uhr und nach Vereinbarung



Menschen mit Behinderung

Fachstelle für Menschen mit Behinderung im Beruf / Behindertenkoordination

Stadt Paderborn – Sozialamt

Die Mitarbeiter*innen beraten alle schwerbehinderten bzw. gleichgestellten Menschen, die im Erwerbsleben stehen in den Fällen, in denen sich Probleme am Arbeitsplatz einstellen. Sie beraten darüber hinaus alle Menschen mit Behinderung oder von Behinderung bedrohte Menschen. Die Beratungen umfassen grundsätzlich alle Bereiche des täglichen Lebens. Anregungen von Bürger*innen und Einwohner*innen zu den Belangen von Menschen mit Behinderung und zur Barrierefreiheit der Stadt werden gerne entgegengenommen.

ADRESSE:
Am Hoppenhof 33
33104 Paderborn
TELEFON: 05251/88119978 oder 05251/8811253
E-MAIL: fachstelle@paderborn.de
WEBSITE: <https://mein-digiport.de/suche/-/vr-bis-detail/einrichtung/1990/show>

ÖFFNUNGSZEITEN:
Termine werden nach vorheriger Absprache vergeben.
Nehmen Sie gerne Kontakt zu uns auf.

Familienunterstützender Dienst

CWW Paderborn – Caritas Wohnen gGmbH

Zeit nach eigenen Wünschen gestalten!
Der FuD ist ein Betreuungsangebot, das Menschen mit Behinderung und ihren Familien Unterstützung & Entlastung bietet. Mit unterschiedlichen Angeboten stehen wir Ihnen zur Seite:

- Freizeitgestaltung in Einzelbegleitung und Gruppen
- Ferienbetreuung
- Reisen
- Betreuung zu Hause
- Erfüllung persönlicher Wünsche

ADRESSE:
Merschweg 1a
33104 Paderborn-Schloß Neuhaus
TELEFON: 05254/996015
E-MAIL: fud-wohnen@cwv-paderborn.de
WEBSITE: www.cww-paderborn.de

ÖFFNUNGSZEITEN:
Mo.–Do. 8.00–16.30 Uhr
Fr. 8.00–14.00 Uhr

Ferienfreizeiten für Kinder und Jugendliche

Caritasverband Paderborn e.V.

Der Caritasverband Paderborn e.V. bietet in den Sommerferien Freizeiten für Kinder und Jugendliche im Alter von 8 bis 16 Jahren und für Kinder und Jugendliche ab 8 Jahren mit geistiger Behinderung an. Die Freizeiten finden in Jugendherbergen an der Nord- und Ostsee statt. 6 bis 8 Teamer*innen begleiten und betreuen die Kinder und Jugendlichen. Bei der Berechnung des Teilnehmerbeitrages werden das Einkommen der Familie und die Kinderanzahl berücksichtigt. Es können öffentliche und kirchliche Zuschüsse beantragt werden. Ebenso kann das Bildungs- und Teilhabepaket in Anspruch genommen werden.

ADRESSE:
Grube 1
33098 Paderborn
TELEFON: 05251/8891282
E-MAIL: fhw@caritas-pb.de
WEBSITE: www.caritas-pb.de

ÖFFNUNGSZEITEN:
Di. & Do. 14.00–16.00 Uhr
Mi. 8.30–16.00 Uhr
Fr. 8.30–13.00 Uhr

Förderverein Special Olympics Paderborn e.V.

Der Förderverein Special Olympics Paderborn e.V. unterstützt den Sport für und mit Menschen mit geistiger Behinderung in und um Paderborn. Neben der Vermittlung von Sportler*innen in Breitensportangebote der Paderborner Sportvereine, liegt ein Schwerpunkt auf der Organisation von Sportveranstaltungen und Wettkämpfen sowie der Unterstützung bei der Teilnahme an solchen. Die Unterstützung reicht von der Organisation der Anreise und Unterkunft, über die Akquise von Sponsor*innen sowie Pressearbeit, bis hin zum persönlichen Einsatz der Vereinsmitglieder als Trainer*innen und Betreuer*innen.

ADRESSE:
Zur Kettenschmiede 13a
33106 Paderborn
TELEFON: 05254/663350
E-MAIL: Matthias.Brumby@t-online.de
WEBSITE: www.specialolympics-paderborn.de

FuD Königstraße Familien unterstützender Dienst Paderborn

Ambulante Angebote für Menschen mit Behinderung

- individuelle und unkomplizierte Hilfe
- Finanzierung von Hilfeleistungen
- Unterstützung bei der Antragstellung

Wir verstehen uns als Beratungsstelle für Menschen mit Behinderung und ihre Angehörigen in Bezug auf verschiedene Lebensbereiche. Die Beratung ist immer kostenfrei und unverbindlich. Wir vermitteln Schulbegleiter*innen und Freizeitbegleiter*innen zur Unterstützung in der Schule sowie Entlastung im Alltag. Zudem bieten wir ein vielfältiges Gruppenprogramm an.

ADRESSE:
Königstraße 60
33098 Paderborn
TELEFON: 05251/682420
E-MAIL: info@fud-paderborn.de
WEBSITE: www.fud-paderborn.de, Instagram: [fud_koenigstrasse](https://www.instagram.com/fud_koenigstrasse)

ÖFFNUNGSZEITEN:
Mo.–Do. 8.30–17.00 Uhr
Fr. 8.30–14.00 Uhr



Menschen mit Behinderung

Heilpädagogische Familienhilfe und Begleitete Elternschaft

Lebenshilfe für Menschen mit geistiger oder anderer Behinderung e.V.

Im täglichen Miteinander einer Familie kann es zu hohen Belastungen, Konflikten oder besonderen Hilfebedarfen kommen, wenn ein Familienmitglied von einer Behinderung oder Entwicklungsverzögerung betroffen ist. In diesen Fällen kann die heilpädagogische Familienhilfe oder begleitete Elternschaft Unterstützung anbieten.

Die HPFH ist ein Angebot der Hilfen zur Erziehung über das Jugendamt.

Die Begleitete Elternschaft ist ein Angebot der qualifizierten Assistenz über den LWL.

ADRESSE:

Auenweg 6
33102 Paderborn
TELEFON: 05251/689850
E-MAIL: info@lebenshilfe-paderborn.de
WEBSITE: www.lebenshilfe-paderborn.de

ÖFFNUNGSZEITEN:

Mo.–Do. 8.00–16.00 Uhr
Fr. 8.00–15.00 Uhr

Interdisziplinäre Frühförderstelle

Caritasverband Paderborn e.V.

Anlaufstelle – Beratung – Therapie

Mit speziellen Förderangeboten betreut und begleitet das Team der Interdisziplinären Frühförderstelle Kinder von der Geburt bis zur Einschulung, die Besonderheiten in ihrer Entwicklung aufweisen. Das Angebot richtet sich an Familien, die Fragen bzgl. der Entwicklung ihres Kindes haben und Hilfe und Unterstützung suchen.

Unsere Fachleute der verschiedenen Disziplinen (Sozial- und Heilpädagogik, Psychologie, Kinder- und Jugendmedizin, Ergo- und Physiotherapie, Logo- und Motopädie) arbeiten eng zusammen und entwickeln das bestmögliche Förderkonzept für jedes Kind. Es sollen entwicklungsfördernde Bedingungen geschaffen, neue Perspektiven eröffnet und die Teilhabe am Leben in der Gesellschaft gefördert werden.

ADRESSE:

Sennelagestraße 181
33104 Paderborn
TELEFON: 05251/8891180
E-MAIL: fruehfoerderstelle@caritas-pb.de
WEBSITE: www.caritas-pb.de

ÖFFNUNGSZEITEN:

Mo.–Do. 9.00–16.00 Uhr
Fr. 9.00–13.00 Uhr
und nach Vereinbarung

Koordinierungsstelle für Inklusion

Stadt Paderborn – Sozialamt – Abteilung Soziale Teilhabe

Die Koordinierungsstelle für Inklusion verfolgt gemäß der UN-Behindertenrechtskonventionen das Ziel der umfassenden Sozialen Teilhabe für Menschen mit Behinderung/Beeinträchtigung in der Gesellschaft.

Sie beschäftigt sich mit den Forderungen und Rechten in Hinblick auf Chancengleichheit, Beseitigung von Diskriminierung, Abbau von Barrieren in allen öffentlichen Bereichen, selbstbestimmtem Leben, Öffnung von Angeboten, Sensibilisierung, Abbau von Vorurteilen und Berührungsängsten, Beteiligung Jede*r Interessierte ist eingeladen sich an diesem Prozess zu beteiligen.

ADRESSE:

Am Hoppenhof 33
33104 Paderborn
TELEFON: 05251/8811643
E-MAIL: inklusion@paderborn.de
WEBSITE: www.paderborn.de/teilhabe

ÖFFNUNGSZEITEN:

Termine werden nach vorheriger Absprache vergeben.
Nehmen Sie gerne Kontakt zu uns auf.

Lebenshilfe für Menschen mit geistiger oder anderer Behinderung e.V.

Sie und Ihre Familie sind uns wichtig!

Unsere Angebote der Betreuung und Beratung richten sich an Kinder, Jugendliche und Erwachsene mit einer geistigen, seelischen oder körperlichen Behinderung und deren Familien.

Unsere Angebote umfassen:

- Freizeitgruppen
- Ferienprogramm
- Schulbegleitung
- ambulant betreutes Wohnen
- intensiv ambulant betreutes Wohnen
- Wohntraining
- individuelle Freizeitbegleitung/Einzelbetreuung
- Heilpädagogische Familienhilfe

ADRESSE:

Auenweg 6
33102 Paderborn
TELEFON: 05251/689850
E-MAIL: info@lebenshilfe-paderborn.de
WEBSITE: www.lebenshilfe-paderborn.de

ÖFFNUNGSZEITEN:

Mo.–Do. 8.00–16.30 Uhr
Fr. 8.00–15.00 Uhr



Menschen mit Behinderung

Sozialpsychiatrischer Dienst

Kreis Paderborn – Gesundheitsamt

Der Sozialpsychiatrische Dienst ist da für Menschen

- mit psychischen & Suchterkrankungen
- mit altersbedingten psychischen Problemen
- mit geistigen Behinderungen und ihre Angehörigen & Mitbetroffenen.

Er bietet an:

- Beratung & Unterstützung in Sprechstunden & bei Hausbesuchen
- Informationen über Angebote & Weitervermittlung
- Begleitung vor, während & nach ambulanten und/oder stationären Behandlungen
- Unterstützung in Krisensituationen
- Bedarfsermittlung & Hilfestellung für Menschen in besonderen sozialen Schwierigkeiten

Außerdem:

- Gerontopsychiatrische Beratungs- & Koordinierungsstelle
- Essstörungen

ADRESSE:

Aldegrevestraße 16
33102 Paderborn
TELEFON: 05251/3085360
E-MAIL: rotthoffc@kreis-paderborn.de
WEBSITE: https://www.kreis-paderborn.de/kreis_paderborn/buergerservice/lebenslagen/dienstleistungen/53-sozialpsychiatrischer-dienst.php

ÖFFNUNGSZEITEN:

Mo.–Do. 8.30–12.30 Uhr, 14.00–15.30 Uhr
Do. 14.00–18.00 Uhr
sowie nach telefonischer Vereinbarung



Besondere Lebenslagen

Ambulanter Kinder- und Jugendhospizdienst Paderborn-Höxter

Wir begleiten Familien mit lebensverkürzend erkrankten Kindern und Jugendlichen kostenlos im häuslichen Umfeld ab der Diagnosestellung – meist über mehrere Jahre. Geschulte Ehrenamtliche bieten je nach Bedarf sowohl für die erkrankten Kinder als auch für die Geschwister und die Eltern Unterstützung an. Wir bleiben an den Seiten der Familie auch über den Tod des Kindes hinaus, wenn das gewünscht wird, und haben hierfür erfahrene Trauerbegleiter*innen.

ADRESSE:

Dessauer Straße 4
33106 Paderborn
TELEFON: 05251/3988798
E-MAIL: paderborn@deutscher-kinderhospizverein.de
WEBSITE: www.akhd-paderborn-hoexter.de

ÖFFNUNGSZEITEN:

Di. & Do. 10.00–12.00 Uhr Bürozeit
Termine nach Vereinbarung auch außerhalb der Bürozeit, der Anrufbeantworter wird regelmäßig abgehört.

Belladonna – Spezialisierte Fachberatungsstelle bei häuslicher und/oder sexualisierter Gewalt

Sozialdienst katholischer Frauen e.V. Paderborn (SKF) für Betroffene, Angehörige und pädagogische Fachkräfte

Beratung in besonderen Lebenslagen:

Betroffene Erwachsene, Kinder, Jugendliche sowie deren Angehörige und Fachkräfte erhalten umfassende Hilfen. Das Leistungsspektrum der Beratungsstelle umfasst Angebote zur Prävention, Intervention nach häuslicher und/oder sexueller Gewalt, Hilfen bei der Verdachtsabklärung sexualisierter Gewalt gegen Kinder im Rahmen einer psychosozialen Abklärung sowie Angebote in der therapeutischen Begleitung, Nachsorge.

Traumatherapie:

Die Beratungsstelle hält ein begrenztes Angebot an Therapieplätzen für Kinder und Jugendliche zur Verfügung.

ADRESSE:

Westernstraße 28
33098 Paderborn
TELEFON: 05251/1219619
E-MAIL: belladonna@skf-paderborn.de
WEBSITE: www.skf-paderborn.de

ÖFFNUNGSZEITEN:

Termin nach Vereinbarung
Telefonische Rufbereitschaft:
Mo.–Do. 8.30–10.00 Uhr



Besondere Lebenslagen

Beratungsstelle Jugend und Beruf

IN VIA Paderborn e.V.

In der Beratungsstelle Jugend und Beruf beraten und begleiten wir Jugendliche und junge Erwachsene bis 27 Jahre, die eine berufliche Perspektive suchen, Unterstützung im Bewerbungsverfahren suchen oder eine fachliche Begleitung bei der Bewältigung beruflicher und persönlicher Herausforderungen in Anspruch nehmen wollen.

ADRESSE:
Bahnhofstraße 19
33102 Paderborn
TELEFON: 05251/122832
E-MAIL: zentrale@invia-paderborn.de
WEBSITE: www.invia-paderborn.de

ÖFFNUNGSZEITEN:
Mo.–Fr. 8.30–15.30 Uhr

Beratungsstelle Wilhelmsberg

AWO und Diakonie

Die Sozialberatungsstelle bietet kostenlos und vertraulich Beratung und Hilfe an:

- beim Ausfüllen von Anträgen
- bei Bewerbungen
- bei Problemen und familiären Schwierigkeiten
- bei allgemeinen Lebenslagen

ADRESSE:
Am Wilhelmsberg 18
33104 Paderborn

TELEFON: 05254/13824
E-MAIL: wib@awo-paderborn.de
WEBSITE: www.awo-paderborn.de

ÖFFNUNGSZEITEN:
Mo.–Fr. 9.00–12.30 Uhr
Mo., Di. & Do. 13.30–16.30 Uhr
Mi. 13.30–18.00 Uhr
Termine nach Vereinbarung

Deutscher Kinderschutzbund Kreisverband Paderborn e.V.

In verschiedenen Kooperationsprojekten mit dem FreienBeratungsZentrum Paderborn engagieren sich Ehrenamtliche des Kinderschutzbundes Kreisverband Paderborn für das Wohl der Kinder.

- Patenschaftsprojekt: Begleitung von Familien durch ehrenamtliche Patinnen und Paten
- Besuchs-Café: Elternteile treffen ihre Kinder im Rahmen des Umgangkontaktes
- Förderunterricht: Leseförderung und Hausaufgabenbegleitung durch Ehrenamtliche in Schulen
- CultMates: Tandempartnerschaften zwischen jungen Geflüchteten und anderen jungen Menschen
- Elternkurse "Starke Eltern – Starke Kinder"
- regelmäßige Aktionen für Kinder (z.B. Fest unter dem Schnullerbaum)

ADRESSE:
Nordstraße 6-8
33102 Paderborn
TELEFON: 05251/150954
E-MAIL: info@kinderschutzbund-paderborn.de
WEBSITE: www.kinderschutzbund-paderborn.de

ÖFFNUNGSZEITEN:
Mo.–Do. 9.00–16.00 Uhr
Fr. 9.00–12.00 Uhr und nach Vereinbarung

Fachberatung Teilzeitausbildung

IN VIA Paderborn e.V.

Berufliche Chancen für Eltern und pflegende Angehörige. Die Fachberatungsstelle für Teilzeitausbildung unterstützt und begleitet ausbildungsinteressierte Menschen mit Familienverantwortung in Betrieben des allgemeinen Arbeitsmarktes eine Ausbildung in Teilzeit aufzunehmen und erfolgreich zu beenden.

ADRESSE:
Bahnhofstraße 19
33102 Paderborn
TELEFON: 05251/122865 oder 0176/37549690
E-MAIL: zentrale@invia-paderborn.de
WEBSITE: www.invia-paderborn.de

ÖFFNUNGSZEITEN:
Mo.–Fr. 8.30–15.30 Uhr

Familienpflege

Caritasverband Paderborn e.V.

Familienpflege ist eine aufsuchende vorübergehende Hilfe für Familien und Lebensgemeinschaften mit Kindern. Gemeinsam mit Ihnen entwickeln wir Lösungen, um Ihr Familienleben zu stabilisieren.

Wir unterstützen Sie u.a. bei:

- der Haushaltsführung
- der Organisation des Alltags / der Tagesstruktur
- Erziehungsfragen
- der Kontaktaufnahme / Begleitung zu Ämtern, Ärzt*innen, Therapeuten

Außerdem informieren wir Sie über andere Hilfen und vermitteln ggfs. an diese. Je nach Situation können die Kosten vom Jugendamt oder der Krankenkasse übernommen werden.

ADRESSE:
Grünebaumstraße 1
33098 Paderborn
TELEFON: 05251/161957355
E-MAIL: familienpflege@caritas-pb.de
WEBSITE: www.caritas-pb.de

ÖFFNUNGSZEITEN:
Mo.–Fr. 13.00–14.00 Uhr

Frauenberatungsstelle Lilith e.V.

- Beratung für Mädchen und Frauen, die von körperlicher, seelischer oder sexualisierter Gewalt betroffen sind und waren
 - Entlastungsgespräche für Mädchen ab 6 Jahren, Beratung für Mädchen ab 10 Jahren, die in irgendeiner Form von sexuellen Übergriffen betroffen sind
 - Verdachtsabklärung bezüglich sexuellem Missbrauch
 - Begleitung zu Behörden, Rechtsanwält*innen, Gericht
 - Beratung für Eltern, Bezugspersonen und pädagogische Fachkräfte
 - Informationsveranstaltungen und Prävention
- Die Beratung ist kostenlos und unabhängig von Konfession und Staatsangehörigkeit.

ADRESSE:
Elsener Straße 88
33102 Paderborn
TELEFON: 05251/21311
E-MAIL: frauenberatung@lilith-paderborn.de
WEBSITE: www.lilith-paderborn.de

ÖFFNUNGSZEITEN:
Termine nach Vereinbarung
Telefonische Sprechzeiten:
Mo. 16.00–18.00 Uhr
Mi. 9.00–11.00 Uhr
Fr. 9.00–11.00 Uhr



Besondere Lebenslagen

Jobcenter Kreis Paderborn

Kreis Paderborn

Das Jobcenter Kreis Paderborn betreut Menschen im Bezug von Leistungen nach dem Sozialgesetzbuch II (SGBII) aus dem Kreis und der Stadt Paderborn.

Wir sind zuständig für die Vermittlung in Arbeit und für die Gewährung finanzieller Leistungen.

ADRESSE:

Hedwig-Dransfeld-Straße 1-3
33104 Paderborn
TELEFON: 05251/54090
E-MAIL: info@jobcenter-paderborn.de
WEBSITE: www.jobcenter-paderborn.de

ÖFFNUNGSZEITEN:

Mo.–Fr. 8.00–12.30 Uhr (Kundencenter)
Di. & Do. 13.30–15.30 Uhr

Kinder- und Jugendärztlicher Dienst

Kreis Paderborn – Gesundheitsamt

Die Gesundheit Ihrer Kinder liegt uns sehr am Herzen! In enger Zusammenarbeit mit Kindertageseinrichtungen, Schulen, weiteren Einrichtungen und Ihnen als Eltern möchten wir Entwicklungsverzögerungen oder Erkrankungen möglichst frühzeitig erkennen und ggf. therapeutische Maßnahmen einleiten lassen. Wir sehen Ihre Kinder zur Schuleingangsuntersuchung, um einen guten Start ins Schul-Leben vorzubereiten.

Zu unseren Aufgaben zählen:

- Schuleingangsuntersuchungen und Seiteneinsteigeruntersuchungen

- Schulärztliche Untersuchungen zur Feststellung des sonderpädagogischen Förderbedarfs
- Schulärztliche Betreuung der Förderschulen, Frühförderstellen und heilpädagogischen Kindertageseinrichtungen
- Sozialmedizinische Begutachtungen

ADRESSE:

Aldegrevestraße 10-14
33102 Paderborn
TELEFON: 05251/3085363
E-MAIL: gesundheitsamt@kreis-paderborn.de

ÖFFNUNGSZEITEN:

Sprechzeiten nach Vereinbarung

Psychosoziale Krebsberatungsstelle

Diakonie Paderborn-Höxter e.V.

Die Beratungsstelle der Diakonie bietet Ihnen Informationen und Beratung:

- bei psychosozialen Krisen
- zu Auswirkungen auf Partnerschaft und Familie
- Aussprache zu Sorgen, Ängsten und Bedürfnissen
- Hilfe bei Anträgen
- Information zu Krankengeld, Erwerbsunfähigkeit und Rentenangelegenheiten

Dieses Angebot steht auch Kindern und Jugendlichen zur Verfügung.

ADRESSE:

Klingenderstraße 13
33100 Paderborn
TELEFON: 05251/500235
E-MAIL: krebsberatung@diakonie-pbhx.de
WEBSITE: www.diakonie-pbhx.de

ÖFFNUNGSZEITEN:

Termine nach Vereinbarung

Sozialer Dienst

Caritasverband Paderborn e.V.

In den Stadtteilen Auf der Lieth, Kaukenberg und Goldgrund bietet der Soziale Dienst Kindern, Familien, Erwachsenen und älteren Menschen Unterstützung und Beratung in verschiedenen Lebenslagen an.

ADRESSE:

Arnikaweg 46
33100 Paderborn
TELEFON: 05251/680959

ÖFFNUNGSZEITEN:

nach Vereinbarung

Sozialpädagogische Familienhilfe

AWO Kreisverband Paderborn e.V.

Die Sozialpädagogische Familienhilfe ist eine ambulante Hilfeform, die Lebensgemeinschaften in schwierigen Alltagsphasen begleitet und berät. Sie findet im Wohn- und Lebensbereich der Menschen statt. Umfang und Dauer der Zusammenarbeit werden mit den Beteiligten individuell besprochen. Die Hilfe ist kostenlos.

ADRESSE:

Leostraße 45
33098 Paderborn
TELEFON: 05251/2906625
E-MAIL: sf@awo-paderborn.de
WEBSITE: www.awo-paderborn.de

ÖFFNUNGSZEITEN:

Mo.–Fr. 8.00–9.30 Uhr

Sozialpädagogische Familienhilfe

Diakonie Paderborn-Höxter e.V.

Familien, Alleinerziehende oder Lebensgemeinschaften mit Kindern, die Schwierigkeiten bei der Erziehung der Kinder bzw. in der Beziehung haben, finden bei uns Beratung und Hilfe. Ziel ist, die Familie zu befähigen, ihre Probleme zu erkennen und eigenverantwortlich zu lösen. Die Beratung findet überwiegend im häuslichen Umfeld unter Einbeziehung aller Familienmitglieder statt.

ADRESSE:

Karl-Schurz-Straße 19
33100 Paderborn
TELEFON: 05251/500242
E-MAIL: spfh@diakonie-pbhx.de
WEBSITE: www.diakonie-pbhx.de



Sucht

BASS – Beratungsstelle für Alkohol und sonstige Suchtfragen

Caritasverband Paderborn e.V.

BASS – die Beratungsstelle für Alkohol, Medikamente und sonstige Suchtfragen im legalen Bereich bietet kostenlose Informationen, Beratungs- und Vermittlungsdienste für Betroffene, Angehörige und sonstige Hilfesuchende an. Es finden Einzelberatungen, Paar- oder Gruppengespräche statt. Neben persönlichen Kontakten sind auch telefonische, Video- oder Mailberatungen möglich.

ADRESSE:
Ükern 13
33098 Paderborn
TELEFON: 05251/8891120
E-MAIL: bass@caritas-pb.de
WEBSITE: www.caritas-pb.de

DROBS – Jugend- und Drogenberatungsstelle

Caritasverband Paderborn e.V.

Die Drogenberatung bietet Informationen, Beratungs- und Vermittlungsdienste für Betroffene, Angehörige und Informationssuchende an. Möglich sind Einzel-, Paar- oder Gruppengespräche.

ADRESSE:
Am Haxthausenhof 14-16
33098 Paderborn
TELEFON: 05251/8891140
E-MAIL: drobs@caritas-pb.de
WEBSITE: www.caritas-pb.de

ÖFFNUNGSZEITEN:
Mo.–Do. 8.30–12.30 Uhr, 14.00–16.30 Uhr
Fr. 8.30–13.00 Uhr
Offene Sprechstunden:
Mo. & Di. 14.00–16.00 Uhr
Do. 11.30–13.00 Uhr

Gruppe "Kinder aus suchtbelasteten Familien"

Caritasverband Paderborn e.V.

Diese Gruppe richtet sich an Kinder im Alter von 7 bis 11 Jahren, bei denen ein oder beide Elternteile einen problematischen Umgang mit Alkohol, Drogen, Medikamenten oder Glücksspiel haben. Die Kinder treffen sich einmal wöchentlich, um bei kreativem Tun, Gesprächen und Spiel ihre schwierige Alltagssituation zu bewältigen und Entlastung zu finden. Es handelt sich um ein gemeinsames Angebot der Suchtkrankenhilfe mit der Beratungsstelle für Eltern, Kinder und Jugendliche im Caritasverband Paderborn e.V.

ADRESSE:
Ükern 13
33098 Paderborn
TELEFON: 05251/8891120
E-MAIL: bass@caritas-pb.de
WEBSITE: www.caritas-pb.de

LOBBY – Anlaufstelle für Kinder und Jugendliche in Konfliktsituationen

Caritasverband Paderborn e.V.

Die Zielgruppe der LOBBY sind Kinder und Jugendliche unter 18 Jahren in Konfliktsituationen, wie z.B. Suchtmittelkonsum, riskanter Medienkonsum, familiäre Krisensituationen, Schulprobleme, Mobbing/Cybermobbing, Gewalterfahrungen, Essstörungen etc.
Auf Wunsch des Kindes oder Jugendlichen können auch die Eltern oder die gesamte Familie Beratung bekommen.

ADRESSE:
Am Haxthausenhof 14-16
33098 Paderborn
TELEFON: 05251/8891160 oder 0170/2269451
E-MAIL: lobby@caritas-pb.de
WEBSITE: www.caritas-pb.de

ÖFFNUNGSZEITEN:
Mo.–Fr. 11.00–19.00 Uhr
Offene Sprechstunde Mo. & Do. 16.00–17.30 Uhr
Sonst Termine nach Vereinbarung

MUT – Mütter-Unterstützungs-Training für suchtmittelabhängige Mütter

Caritasverband Paderborn e.V.

Elf feste Treffen für suchtmittelabhängige Mütter minderjähriger Kinder, die Informationen und Austausch zum Thema Erziehung wünschen.
Anmeldung erforderlich, Teilnehmerzahl begrenzt.
Termine auf Anfrage

ADRESSE:
Am Haxthausenhof 14-16
33098 Paderborn
TELEFON: 05251/8891140
E-MAIL: drobs@caritas-pb.de
WEBSITE: www.caritas-pb.de

Sozialpsychiatrischer Dienst

Kreis Paderborn – Gesundheitsamt

Der Sozialpsychiatrische Dienst ist da für Menschen

- mit psychischen & Suchterkrankungen
- mit altersbedingten psychischen Problemen
- mit geistigen Behinderungen

und ihre Angehörigen & Mitbetroffenen.

Er bietet an:

- Beratung & Unterstützung in Sprechstunden & bei Hausbesuchen
- Informationen über Angebote & Weitervermittlung
- Begleitung vor, während & nach ambulanten und/oder stationären Behandlungen
- Unterstützung in Krisensituationen
- Bedarfsermittlung & Hilfestellung für Menschen in besonderen sozialen Schwierigkeiten

Außerdem:

- Gerontopsychiatrische Beratungs- & Koordinierungsstelle
- Essstörungen

ADRESSE:
Aldegrevestraße 16
33102 Paderborn
TELEFON: 05251/3085360
E-MAIL: rothhoffc@kreis-paderborn.de
WEBSITE: https://www.kreis-paderborn.de/kreis_paderborn/buergerservice/lebenslagen/dienstleistungen/53-sozialpsychiatrischer-dienst.php

ÖFFNUNGSZEITEN:
Mo.–Do. 8.30–12.30 Uhr, 14.00–15.30 Uhr
Do. 14.00–18.00 Uhr
sowie nach telefonischer Vereinbarung



Sucht

SPIELFREI - Fachstelle Glücksspielsucht

Caritasverband Paderborn e.V.

SPIELFREI, die Fachstelle für Glücksspielsucht bietet Informationen, Beratungs- und Vermittlungsdienste für Betroffene, Angehörige und Informationssuchende an. Möglich sind Einzel-, Paar- oder Gruppengespräche.

ADRESSE:
Ükern 13
33098 Paderborn
TELEFON: 05251/8891120
E-MAIL: spielfrei@caritas-pb.de
WEBSITE: www.spielfrei-paderborn.de

ÖFFNUNGSZEITEN:
Mo.–Do. 8.30–12.30 Uhr, 14.00–16.30 Uhr
Fr. 8.30–13.00 Uhr

Offene Sprechstunden:
Di. 9.00–10.00 Uhr
Do. 14.00–16.00 Uhr

Weitere Termine nach Vereinbarung

Migration

Bildungs- und Integrationszentrum

Kreis Paderborn

Die Bildungs- und Integrationsregion möchte die Lern- und Lebenschancen der Menschen – insbesondere der Kinder und Jugendlichen – im Kreis Paderborn verbessern. Sie lädt alle zur Mitarbeit ein, die Kinder und Jugendliche fördern und fordern, um gemeinsam Verantwortung zu übernehmen und Ressourcen zu teilen. Das Bildungs- und Integrationszentrum ist Ansprechperson für alle Beteiligten, es ist für die Planung und Umsetzung der Aktivitäten verantwortlich.

ADRESSE:
Besucher: Rathenaustraße 96
Post: Aldegrevestraße 10-14
33102 Paderborn
TELEFON: 05251/3084610
E-MAIL: biz@kreis-paderborn.de
WEBSITE: www.bildungsregion-paderborn.de

Integrationsagentur

Diakonie Paderborn-Höxter e.V.

Die Integrationsagentur ist eine Koordinierungs- und Entwicklungsstelle, die sich für die Belange von Menschen mit Zuwanderungsgeschichte einsetzt. Dabei unterstützt sie Kommunen, Organisationen, Soziale Dienste, Initiativen und Gruppen bei ihrer Integrationsarbeit und/oder initiiert selbst Projekte und bringt Menschen zusammen. Außerdem ist die Integrationsagentur der Diakonie Anlaufstelle für Projektarbeit in den Stadtteilen Kaukenberg, Goldgrund und Auf der Lieth. Schwerpunktmäßige Arbeitsfelder sind Interkulturelle Sensibilisierung, Bürgerschaftliches Engagement, Antidiskriminierung und sozialraumorientierte Arbeit.

ADRESSE:
Klingenderstraße 13
33100 Paderborn
TELEFON: 05251/500220
E-MAIL: meier@diakonie-pbhx.de
WEBSITE: www.diakonie-pbhx.de

ÖFFNUNGSZEITEN:
Termine nach Vereinbarung

Jugendmigrationsdienst

Arbeiterwohlfahrt Kreisverband Paderborn e.V.
Beratungsstelle für junge Migrant*innen im Alter von 12 bis 27 Jahren

- kostenlose und vertrauliche Beratung in allen wichtigen Lebensbereichen
- Integrationshilfen zur Eingliederung in Schule, Beruf und Gesellschaft
- Gruppenangebote auch in Form von Schulungen wie Bewerbertraining
- PC-Kurse, Kommunikationstraining
- AWO Treff, Ankommenstreffpunkt für junge Flüchtlinge, gefördert vom Ministerium für Arbeit, Integration und Soziales des Landes NRW

ADRESSE:
Albinstraße 2
33098 Paderborn
TELEFON: 05251/23624
E-MAIL: jmd@awo-paderborn.de
WEBSITE: www.awo-paderborn.de

ÖFFNUNGSZEITEN:
Di. 14.00–15.00 Uhr
Mi. 10.00–12.00 Uhr
Do. 15.00–18.00 Uhr



Migration

Jugendmigrationsdienst

IN VIA Paderborn e.V.

Der Jugendmigrationsdienst bietet Kindern, Jugendlichen und jungen Erwachsenen mit Migrationshintergrund im Alter von 12 bis 27 Jahren individuelle Beratung und Unterstützung bei persönlichen Problemen und Schwierigkeiten sowie zu Fragen rund um die schulische und berufliche Eingliederung.

ADRESSE:
Bahnhofstraße 19
33102 Paderborn
TELEFON: 05251/122829 oder 0160/95023413
E-MAIL: L.Ostendorf@invia-paderborn.de
WEBSITE: www.invia-paderborn.de

ÖFFNUNGSZEITEN:
Sprechstunde: Mo. 11.30–13.00 Uhr
und nach Vereinbarung

Koordinierungsstelle für Flüchtlingsangelegenheiten

Stadt Paderborn

Die Koordinierungsstelle für Flüchtlingsangelegenheiten verfolgt neben der internen Vernetzung das Ziel, in der Stadt Paderborn Strukturen zu schaffen, in denen der Zugang zu Hilfsangeboten für geflüchtete Menschen transparent und flächendeckend gestaltet wird. Zu den konkreten Aufgaben gehören u.a. die Betreuung der Geflüchteten, Quartiersarbeit, Vermittlung zwischen Geflüchteten und Paderbornern, Beschwerdemanagement und Netzwerktreffen. Auch der Kontakt zu Kindertageseinrichtungen, Schulen und Jugendtreffs im Kontext der Beratung bei Projektarbeit zählt dazu.

ADRESSE:
Am Hoppenhof 33
33104 Paderborn
TELEFON: 05251/88118992
E-MAIL: fluechtlinge@paderborn.de
WEBSITE: <https://www.paderborn.de/wohnen-soziales/fluechtlinge-migranten/index.php>

ÖFFNUNGSZEITEN:
Mo.–Do. 7.00–16.30 Uhr
Fr. 7.30–12.30 Uhr

Koordinierungsstelle für Integration

Stadt Paderborn – Sozialamt – Abteilung Soziale Teilhabe

Die Koordinierungsstelle rückt die Integrationsthemen der Menschen mit internationaler Zuwanderungsgeschichte, die schon länger in Deutschland leben, in den Vordergrund. Es geht dabei um gesellschaftliche Chancengleichheit, alltäglichen Rassismus, Alter, Pflege und Migration, Bildung, Arbeit und politische Partizipation. Es findet eine Vernetzung mit allen wichtigen Akteuren der Integrationsarbeit statt, mit Migrantenselbstorganisationen, Wohlfahrtsverbänden, Ausländerbehörden, Beratungsstellen, Vereinen usw. Neben diesen Aufgaben ist die Koordinierungsstelle Geschäftsstelle des Integrationsrates.

ADRESSE:
Am Hoppenhof 33
33104 Paderborn
TELEFON: 05251/88119979
E-MAIL: integrationsbuero@paderborn.de
WEBSITE: www.paderborn.de/teilhabe

ÖFFNUNGSZEITEN:
Termine werden nach vorheriger Absprache vergeben.
Nehmen Sie gerne Kontakt zu uns auf.

MiCado – Fachdienst für Integration und Migration

Caritasverband Paderborn e.V.

Unsere Angebote sind:

- Beratung für erwachsene Zuwander*innen
- Beratung für Geflüchtete
- Psychosoziales Zentrum für Geflüchtete
- Empowermentprojekt für geflüchtete Frauen
- Sprachmittlerpool CarILingua
- Fahrradwerkstatt für Geflüchtete
- Integrationsagentur
- ADA Servicestelle Antidiskriminierung
- Nachholende Integration

ADRESSE:
Riemekestraße 86
33102 Paderborn
TELEFON: 05251/8891220
E-MAIL: micado@caritas-pb.de
WEBSITE: www.caritas-pb.de

ÖFFNUNGSZEITEN:
Mo.–Do. 9.00–12.00 Uhr, 14.00–16.00 Uhr
Fr. 9.00–13.00 Uhr
Termine nach Vereinbarung

Migrantenberatung/Nachholende Integration

Diakonie Paderborn-Höxter e.V.

Unsere Beratung richtet sich an Menschen mit Migrationshintergrund ab 27 Jahren, die bereits längere Zeit in Deutschland leben. Wir bieten eine individuelle und bedarfsorientierte Begleitung im Integrationsprozess an. Wir bieten Unterstützung:

- im Umgang mit Behörden
- bei rechtlichen oder finanziellen Fragen
- bei Problemen am Arbeitsplatz oder sozialen Notlagen
- bei der Bewältigung von Konflikten in der Partnerschaft und der Familie etc.

Unsere Beratung erfolgt streng vertraulich, auf Wunsch anonym, und ist kostenlos.

ADRESSE:
Klingender Straße 13
33100 Paderborn
TELEFON: 05251/61097
E-MAIL: seifried@diakonie-pbhx.de
WEBSITE: www.diakonie-pbhx.de

ÖFFNUNGSZEITEN:
Termine nach Vereinbarung

Migrationsberatung für Erwachsene

AWO Ostwestfalen Lippe e.V.

Kostenlose Beratung von zugewanderten Menschen ab 27 Jahren zu den Themen: Sprache, Beruf, Arbeit, Umgang mit Behörden, Familie, Aufenthalt und allen anderen persönlichen Fragen.

ADRESSE:
Leostraße 45
33098 Paderborn
TELEFON: 05251/8784639
E-MAIL: elena.mousa@awo-owl.de
WEBSITE: www.awo-fachdienste-migration.de

ÖFFNUNGSZEITEN:
Termine nach Vereinbarung



Migration

Migrationsberatung für Erwachsene

(Migration counselling for adult immigrants)

Diakonie Paderborn-Höxter e.V.

Wir beraten und unterstützen Menschen, die nach Deutschland gekommen sind, um hier eine neue Heimat zu finden. Unsere Beratung ist kostenlos. Alles was sie uns anvertrauen, behandeln wir streng vertraulich.

Wir bieten Hilfe bei

- einfachen rechtlichen Fragen zum Aufenthalt
- Familienzusammenführung
- dem Erlernen der deutschen Sprache
- Anerkennung von ausländischen Bildungsabschlüssen
- Einkommen, Existenzsicherung
- Gesundheit (Krankenversicherung, ärztliche Versorgung)
- Ehe, Familie, Erziehung, Schule

ADRESSE:

Klingenderstraße 13
33100 Paderborn
TELEFON: 05251/500235
E-MAIL: neverov@diakonie-pbhx.de
WEBSITE: www.diakonie-pbhx.de

ÖFFNUNGSZEITEN:

Nach Terminvereinbarung telefonisch oder per E-Mail

Monolith e.V.

Angebote im Bildungs- und Freizeitbereich für Eltern und Kinder mit Migrationshintergrund: Seminare zu Erziehungsfragen, regelmäßige Gruppenangebote in verschiedenen Bereichen, Ferienangebote, Dolmetscherdienste und Begleitung zu Behörden, Ärzten usw., Samstagschulen für Kinder zur Förderung der Mehrsprachigkeit.

Projekt "Von Frau zu Frau – Wissen macht stark" für Flüchtlinge mit dem Ziel, geflüchtete Frauen und Mädchen in der Wahrnehmung ihrer Partizipationschancen durch Gruppenarbeit mit Wissensvermittlung zu stärken und zu fördern.

ADRESSE:

Ledeburstraße 30
33102 Paderborn
TELEFON: 05251/8785717
E-MAIL: buero@netzwerk-monolith.de
WEBSITE: www.netzwerk-monolith.de

ÖFFNUNGSZEITEN:

Mo.–Do. 10.00–13.00 Uhr
und nach telefonischer Vereinbarung



Second Hand: Gutes Gebrauchtes

Basare Paderborn

Flohmärkte und Basare aus Paderborn und Umgebung finden Sie auf unserer Website.

E-MAIL: info@basar-und-flohmarkt.de
WEBSITE: <https://paderborn.basar-und-flohmarkt.de>

DRK Kleiderstübchen Paderborn

DRK Kreisverband Paderborn e.V.

Gut erhaltene Kleidung wird kostenlos oder gegen eine kleine Spende an Bedürftige weitergegeben. Gut erhaltene Bekleidungsgegenstände wie Kleidung, Schuhe/Stiefel, Wäsche, Bettzeug und Decken nehmen wir gerne persönlich entgegen.

ADRESSE:
Neuhäuser Straße 62-64
33102 Paderborn
TELEFON: 05251/1309382
E-MAIL: info@drk-paderborn.de
WEBSITE: www.drk-paderborn.de

ÖFFNUNGSZEITEN:
Mo.–Do. 11.00–17.00 Uhr
Fr. 11.00–15.00 Uhr

DRK Kleiderstübchen Schloß Neuhaus

DRK Ortsverein Schloß Neuhaus e.V.

ADRESSE:
Fohling 4
33106 Paderborn
TELEFON: 05254/7169
E-MAIL: info@drk-schlossneuhaus.de
WEBSITE: www.drk-schlossneuhaus.de

ÖFFNUNGSZEITEN:
Mo. 10.00–12.00 Uhr
Do. 15.00–17.00 Uhr

DRK Sozialkaufhaus "Lieblingsstücke"

Das Sozialkaufhaus "Lieblingsstücke" bietet vor allem Kleidung zu günstigen Preisen an. Dabei arbeitet das DRK eng mit der Brockensammlung Bethel zusammen, die in Bielefeld eines der größten Sozialkaufhäuser Deutschlands betreibt. Der Laden ist für alle Interessierten geöffnet. Angeboten werden auch Haushaltswaren, Spielzeug und Bücher.

ADRESSE:
Friedrich-List-Straße 23
33100 Paderborn
TELEFON: 05251/1309380
E-MAIL: lieblingsstuecke@drk-paderborn.de
WEBSITE: www.drk-paderborn.de

ÖFFNUNGSZEITEN:
Mo.–Fr. 10.00–17.00 Uhr
Sa. 10.00–14.00 Uhr

IN VIA Lädchen – Kaufen, Hilfen & Begegnung

IN VIA Paderborn e.V.

FAIRkaufen – eine richtig gute Idee. Im IN VIA-Lädchen können Sie gut erhaltene Secondhand-Kleidung für Damen, Herren und Kinder kaufen – besonders günstig mit der PaderbornKarte. In unserer Kinderabteilung finden Sie neben Kinderkleidung auch Bücher und Spiele. Viele kreative Ideen laden zum Stöbern ein.

ADRESSE:
Bahnhofstraße 19
33102 Paderborn
TELEFON: 05251/122851
E-MAIL: laedchen@invia-paderborn.de
WEBSITE: www.invia-paderborn.de

ÖFFNUNGSZEITEN:
Mo.–Fr. 10.00–17.00 Uhr

Kinderkram Paderborn

Regionaler, kostenloser Online-Flohmarkt für "Kinderkram". Hier finden Sie Spielzeug, Kinderbekleidung, Autositze, alles für die Erstausrüstung und vieles mehr.

E-MAIL: post@kinderkram-pb.de
WEBSITE: <https://kinderkram-pb.de>

Kleiderkammer

Pastoralverbund Paderborn Nord-Ost-West

Seit 2010 gibt es in der Trägerschaft der Gemeinden der Caritas-Konferenzen St. Bonifatius, St. Heinrich und St. Stephanus eine Kleiderkammer.

ADRESSE:
Giersmauer 26
33098 Paderborn
TELEFON: 05251/540050
E-MAIL: pv-buero@pv-paderborn-now.de
WEBSITE: pv-paderborn-now.de

ÖFFNUNGSZEITEN:
Annahme: Do. 13.30–14.30 Uhr
Ausgabe: Do. 15.00–17.00 Uhr

Kleidershop der Caritas-Konferenz Elsen

In unserem Kleidershop bieten wir Kleidung aus zweiter Hand für kleines Geld an. Wir führen Bekleidung für Männer, Frauen und Kinder. Unser Angebot ändert sich je nach Jahreszeit. Auch modische Accessoires, Schuhe und Taschen finden Sie bei uns. Unsere Kleiderkammer steht allen Menschen unabhängig vom Einkommen offen.

ADRESSE:
Im Dionysiushaus
Von-Ketteler-Straße 38
33106 Paderborn-Elsen
TELEFON: 05254/6361
E-MAIL: Nbeer@gmx.de

ÖFFNUNGSZEITEN:
Di. 15.00–17.00 Uhr



Second Hand: Gutes Gebrauchtes

Paderborner Umweltwerkstatt

Die Paderborner Umweltwerkstatt bietet mit dem ZWO ein großes Second-Hand-Kaufhaus, in dem es kostengünstige Möbel, Haushaltswaren, Bücher, etc. zu erwerben gibt. Vorbeikommen und stöbern lohnt sich immer. Des Weiteren werden Haushaltsauflösungen, Kleintransporte und Umzugshilfen angeboten.

ADRESSE:
Frankfurter Weg 22b
33106 Paderborn
TELEFON: 05251/291098
E-MAIL: post@paderbornerumweltwerkstatt.de
WEBSITE: www.paderbornerumweltwerkstatt.de

ÖFFNUNGSZEITEN:
Mo.–Fr. 10.00–18.00 Uhr
Sa. 10.00–14.00 Uhr

SKM – Katholischer Verein für soziale Dienste in Paderborn e.V.

- städtische Übernachtungsstelle für obdachlose Menschen (Wollmarktstraße),
- Fachberatung für Menschen mit besonderen sozialen Schwierigkeiten (besonders Menschen in Wohnungsnot oder Straftatlassene),
- Tagesstätte (Tagesaufenthalt und Grundversorgung für Menschen in besonderen Lebenslagen),
- Stationäre Wohnungslosenhilfe für Männer (Prälat-Braekling-Haus),
- begleitete Wohngruppen (Paul-Asmuth-Haus in Paderborn und Don-Bosco-Hof in Delbrück-Bentfeld),
- ambulant betreutes Wohnen (§ 67 SGB XII und § 99 SGB IX) sowie
- Arbeit und Beschäftigung (Soziales Kaufhaus, "Kreativwerkstatt" und "Spende dein Pfand"),
- ...

ADRESSE:
Kapellenstraße 6
33102 Paderborn
TELEFON: 05251/13160
E-MAIL: info@skm-paderborn.de
WEBSITE: www.skm-paderborn.de

ÖFFNUNGSZEITEN:
Fachberatungsstelle für Menschen in besonderen sozialen Schwierigkeiten:
Mo., Di. & Do. 9.00–11.00 Uhr, 14.00–16.00 Uhr
Mi. & Fr. 9.00–11.00 Uhr, 13.00–15.00 Uhr

"Soziales Kaufhaus":
Mo., Di., Do. & Fr. 8.30–15.00 Uhr
Mi 13.00–17.00 Uhr

Das liebe Geld: Unterstützungsmöglichkeiten

Elterngeldstelle

Kreis Paderborn

Um keine Nachteile zu erfahren, sollten Sie den Elterngeldantrag in den ersten 3 Lebensmonaten einreichen, da nur 3 Monate rückwirkend gezahlt wird. Senden Sie per Post einen von Mutter und Vater unterschriebenen Elterngeldantrag sowie die Geburtsurkunde mit dem Verwendungszweck "Elterngeld" im Original sowie die Nachweise für Ihr Einkommen des letzten Jahres. Haben Sie weitere Kinder unter 3 Jahren, belegen Sie auch dies (Kinderbonus). Des Weiteren wird die Bescheinigung über die Zahlung des Mutterschaftsgeldes (Krankenkasse) und des Zuschusses (Arbeitgeber) benötigt sowie eine Arbeitsbescheinigung bei einer Teilzeitbeschäftigung.

ADRESSE:
Aldegrevestraße 10-14
33102 Paderborn
TELEFON: 05251/3085134
E-MAIL: info@kreis-paderborn.de
WEBSITE: www.kreis-paderborn.de

ÖFFNUNGSZEITEN:
Mo.–Fr. 8.30–12.00 Uhr
Do. 14.00–18.00 Uhr

Tipp

ELTERNGELD

Beantragen Sie das Elterngeld direkt nach der Geburt, da dieses rückwirkend nur 3 Monate gezahlt wird.

Familienkasse Detmold

Die Familienkasse ist zuständig für die Zahlung des gesetzlichen Kindergeldes und des Kinderzuschlags. Alle Infos und Online-Anträge finden Sie hier:



ADRESSE:
Braunenbrucher Weg 18
32758 Detmold
TELEFON: 0800/455530
E-MAIL: familienkasse-detmold@arbeitsagentur.de
WEBSITE: www.familienkasse.de

ÖFFNUNGSZEITEN
Mo., Di., Do. & Fr. 8.00–12.30 Uhr
Telefonisch erreichbar:
Mo.–Fr. 8.00–18.00 Uhr



Das liebe Geld: Unterstützungsmöglichkeiten

IN VIA Energiesparprojekt

IN VIA Paderborn e.V.

Energie- und Stromsparcheck für Haushalte mit geringem Einkommen

- Sie werden kostenlos zuhause beraten.
- Sie sparen sofort Energie und bares Geld.
- Sie erhalten einen individuellen Energiesparplan.
- Zum Strom- und Wassersparen montieren wir bei Ihnen Energiesparartikel.
- Ggf. können Sie am Kühlschranksaustauschprogramm teilnehmen.

ADRESSE:
Bahnhofstraße 19
33102 Paderborn
TELEFON: 05251/122866
E-MAIL: energiesparhilfe@invia-paderborn.de
WEBSITE: www.invia-paderborn.de

ÖFFNUNGSZEITEN:
Mo.–Do. 9.00–15.45 Uhr und nach Vereinbarung

Schuldner- und Insolvenzberatung

Diakonie Paderborn-Höxter e.V.

Die Schuldner- und Insolvenzberatung bietet:

- Beratung von überschuldeten Familien und Einzelpersonen
- Verbraucherinsolvenzberatung
- Beratung zur Existenzsicherung
- Erstellung von Konzepten zur Schuldenregulierung

ADRESSE:
Riemekestraße 12
33102 Paderborn
TELEFON: 05251/5401848
E-MAIL: schuldnerberatung-pb@diakonie-pbhx.de
WEBSITE: www.diakonie-pbhx.de

ÖFFNUNGSZEITEN:
Mo.–Do. 9.00–16.00 Uhr
Fr. 9.00–12.00 Uhr
Termine nach Vereinbarung

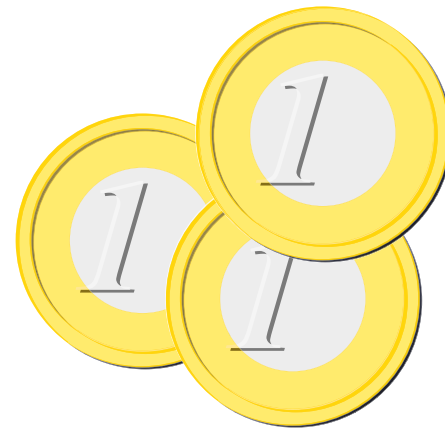

Schuldner- und Insolvenzberatungsstelle

Caritasverband Paderborn e.V.

Wir helfen bei Überschuldung und Vorbereitung auf das Verbraucherinsolvenzverfahren.

ADRESSE:
Grube 1
33098 Paderborn
TELEFON: 05251/8891200
E-MAIL: schuldnerberatung@caritas-pb.de
WEBSITE: <https://www.caritas-pb.de/sucht-integration-hilfen/hilfe-in-schweren-lebenssituationen/schuldner-und-insolvenzberatung>

ÖFFNUNGSZEITEN:
Nach telefonischer Anmeldung

Schulmaterialienkammer

Diakonie Paderborn-Höxter e.V.

Familien können gegen Vorlage ihres Einkommensbescheids (Bürgergeld, Sozialgeld, Wohngeld, Kinderzuschlag, Asylbewerberleistungsgesetz oder andere niedrige Einkünfte) kostenlos Schulmaterialien erhalten. Die Schulmaterialienkammer lebt von freiwilligen Spenden und verfügt über keine eigenen Geldmittel. Ehrenamtliche Mitarbeitende kümmern sich um die Beschaffung und Ausgabe der Schulmaterialien.

ADRESSE:
Am Laugrund 5
33098 Paderborn
TELEFON: 05251/63482
E-MAIL: schulmaterialienkammer-pb@diakonie-pbhx.de
WEBSITE: www.diakonie-pbhx.de

ÖFFNUNGSZEITEN:
In der Regel jeden 1. Mittwoch im Monat 11.00–16.00 Uhr.
Bitte beachten Sie auch unsere Sonderöffnungszeiten in den Schulferien in der Presse und auf unserer Website.

Tafel Paderborn e.V.

Die Tafel versorgt in Paderborn und im Umland bedürftige Familien mit Lebensmitteln. Die Tafel Paderborn hat zur Zeit 10 Außenstellen, an denen einmal in der Woche Ware ausgegeben wird.

ADRESSE:
Bayernweg 58
33102 Paderborn
TELEFON: 05251/8790760
E-MAIL: info@tafel-paderborn.de
WEBSITE: www.tafel-paderborn.de

ÖFFNUNGSZEITEN:
Anmeldung: Mo. 10.00–12.00 Uhr im Bayernweg 58,
33102 Paderborn.



Weitere Anlaufstellen

Agentur für Arbeit Paderborn

ADRESSE:
Bahnhofstraße 26
33102 Paderborn

TELEFON:
Für Arbeitnehmer: 0800/4555500
Für Arbeitgeber: 0800/4555520
E-MAIL: paderborn@arbeitsagentur.de
WEBSITE: www.arbeitsagentur.de/paderborn

ÖFFNUNGSZEITEN:
Mo., Di., & Do. 8.00–15.30 Uhr
Mi. & Fr. 8.00–12.30 Uhr

Bitte beachten Sie, dass es bei den Öffnungszeiten zu Änderungen kommen kann. Die jeweils aktuell gültigen Öffnungszeiten entnehmen Sie daher bitte unserer Website.

Telefonische Kontaktzeiten:
Mo.–Fr. 8.00–18.00 Uhr

Amtsgericht Paderborn

Aufnahme von Anträgen in familiengerichtlichen Verfahren.
Es findet keine Beratung statt.

ADRESSE:
Am Bogen 2-4
33098 Paderborn
TELEFON: 05251/1260
E-MAIL: poststelle@ag-paderborn.nrw.de

WEBSITE: www.ag-paderborn.nrw.de

ÖFFNUNGSZEITEN:
Mo.–Fr. 8.00–12.00 Uhr
Do. 14.00–15.00 Uhr

FamilienServiceBüro der Universität Paderborn

Das FamilienServiceBüro ist eine Beratungs- und Vermittlungsstelle für Studierende und Beschäftigte der Universität Paderborn, die Eltern sind oder bald werden. Die Einrichtung unterstützt Eltern dabei, Familie und Beruf/Studium in Einklang zu bringen.

- Beratung zu individuell passenden Betreuungsarrangements und Kinderbetreuungsmöglichkeiten
- Vermittlung von qualifizierten Tagespflegepersonen, Babysitter*innen und "Ersatzomas"
- Beratung für beschäftigte (werdende) Eltern: Mutterschutz, Elternzeit, Elterngeld
- Beratung für studierende (werdende) Eltern: finanzielle Unterstützung, Elterngeld, BAFöG und studientechnisch relevante Regelungen

ADRESSE:
Warburger Straße 100
33098 Paderborn
TELEFON: 05251/603725
E-MAIL: barbara.pickhardt@upb.de
WEBSITE: go.upb.de/familienervicebuero

ÖFFNUNGSZEITEN:
Beratungsgespräche nach vorheriger Terminabsprache

Jobcenter Kreis Paderborn

Kreis Paderborn

Das Jobcenter Kreis Paderborn betreut Menschen im Bezug von Leistungen nach dem Sozialgesetzbuch II (SGBII) aus dem Kreis und der Stadt Paderborn.
Wir sind zuständig für die Vermittlung in Arbeit und für die Gewährung finanzieller Leistungen.

ADRESSE:
Hedwig-Dransfeld-Straße 1-3
33104 Paderborn
TELEFON: 05251/54090
E-MAIL: info@jobcenter-paderborn.de
WEBSITE: www.jobcenter-paderborn.de

ÖFFNUNGSZEITEN:
Mo.–Fr. 8.00–12.30 Uhr (Kundencenter)
Di. & Do. 13.30–15.30 Uhr

Verbraucherzentrale NRW e.V.

Beratungsstelle Paderborn

Zu den unten genannten Themen bieten wir Ihnen persönliche Beratung, aktuelle Informationen und Ratgeber sowie Rechtsberatung und -vertretung, um berechtigte Ansprüche gegenüber Anbietern durchzusetzen:

- Kauf- und Werkvertragsrecht
- Reiserecht
- Medien und Telekommunikation
- Energie – Finanzen – Versicherungen
- Abfall und Umwelt
- Gesundheit und Pflege
- Mietrecht

Weitere Infos über das Beratungsangebot und ggf. Kosten finden Sie bei uns im Internet.

ADRESSE:
Grunigerstraße 2
33102 Paderborn

TELEFON:
Allgemeine Beratung: 05251/6834901
Umweltberatung: 05251/6834905
E-MAIL: paderborn@verbraucherzentrale.nrw.de
WEBSITE: www.verbraucherzentrale.nrw.de/paderborn

ÖFFNUNGSZEITEN:
Mo. & Di. 8.30–16.00 Uhr
Do. 8.30–12.30 Uhr, 15.00–18.00 Uhr
Fr. 8.30–12.30 Uhr



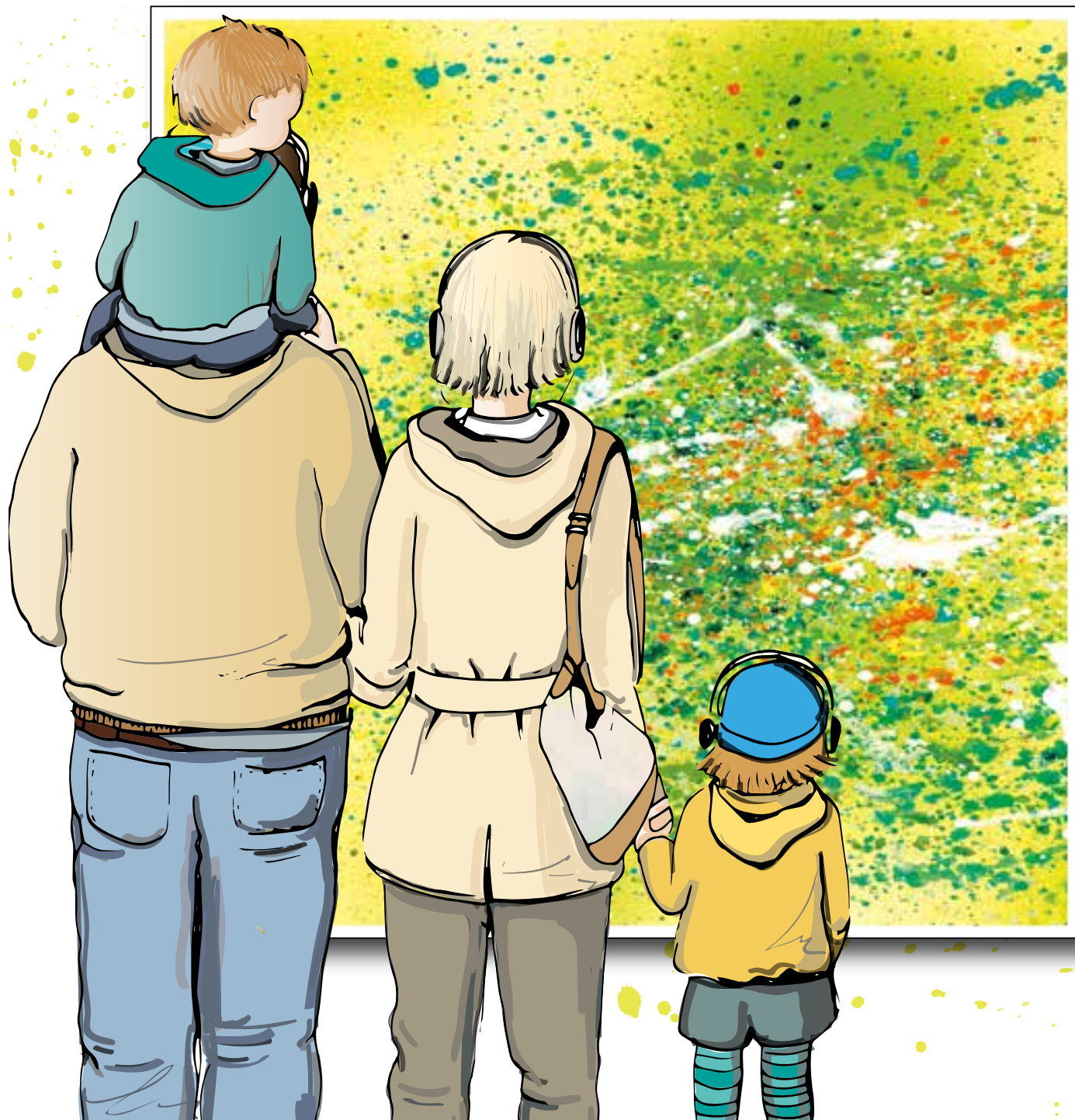

FREIZEIT

Museen & Ausstellungen	199
Theater	202
Schwimmbäder	204
Sport	206
Kindergeburtstag	214
Ferien	218
Angebote der Religionen	222

Informationen zum Thema

Die PaderbornKarte – Vorteile für viele Familien in Paderborn	198
Tipps für den PaderSprinter	201
Freizeit-Tipps der Stadt Paderborn	203
www.hasenfenster.de – Eine Website für die ganze Familie	207
Familien-Freizeit – Ideen und Anregungen für Paderborner Familien	213
Veranstaltungen der Stadtbibliothek Paderborn	217
Ferienprogramm der Stadt Paderborn	219

VIelfÄLTIGE UNTERNEHMUNGEN

Was unternehmen wir mit den Kindern am Wochenende? Wann hat das Schwimmbad geöffnet? Wie können wir den nächsten Kindergeburtstag feiern? Was machen wir in den Kita- und Schulferien? Welche Kinder- und Jugendgruppen gibt es in Paderborn? Wie finde ich heraus, welche speziellen Kulturangebote es für Kinder gibt?

Paderborn ist eine Stadt mit vielen Freizeitangeboten für Familien. So richtig langweilig wird es hier nie. Man muss allerdings wissen, wo und wann etwas angeboten wird. Die richtigen Tipps finden Sie auf den folgenden Seiten.



PaderbornKarte

DIE PADERBORNKARTE VORTEILE FÜR VIELE FAMILIEN IN PADERBORN

Viele Familien in Paderborn haben Anspruch auf die "PaderbornKarte" und damit auf Vergünstigungen in vielen öffentlichen Einrichtungen und Geschäften in Paderborn. Die Karte gilt auch in den anderen Städten und Gemeinden des Kreises Paderborn!

Anspruch auf die "PaderbornKarte" haben:

- Familien mit 2 oder mehr Kindern
- Alleinerziehende mit 1 oder mehr Kindern
- Empfänger von Wohngeld
- Empfänger von Arbeitslosengeld 2
- Empfänger von Sozialhilfe
- Empfänger von Grundsicherung
- Empfänger von Leistungen nach dem Asylbewerberleistungsgesetz und Flüchtlinge aus Syrien nach § 23 (1) AufenthG

Die "PaderbornKarte" ist ab Ausstellungsdatum für Familien mit Kindern bis 18 Jahren 3 Jahre lang gültig. Für Leistungsempfänger gilt eine Frist von einem Jahr nach Ausstellungsdatum. Nach Ablauf des Gültigkeitsdatums wird die "PaderbornKarte" mit einem Jahresaufkleber jeweils verlängert. Die Karte also bitte nicht nach Ablauf entsorgen, sondern verlängern.

Der Antrag kann im FamilienServiceCenter oder online gestellt werden.



FamilienServiceCenter

ADRESSE:
Rathausplatz 1
33098 Paderborn
TELEFON: 05251/8812085
E-MAIL: info@familienservicecenter.de
WEBSITE: www.familienservicecenter.de

ÖFFNUNGSZEITEN:
Mo.–Do. 10.00–12.30 Uhr, 14.00–17.00 Uhr
Fr. & Sa. 10.00–13.00 Uhr



Online-Antrag der PaderbornKarte

Museen & Ausstellungen

Deutsches Traktoren und Modellauto Museum e.V.

Wir bieten kind- und altersgerechte Führungen für Kinder ab 8 Jahren, 3. Grundschulklasse an. Auch Kindergeburtstage können bei uns gefeiert werden, Führungen mit Museumsralley, Urkunden und Geschenk für das Geburtstagskind. Mit unseren Familieneintrittskarten kommen Familien besonders günstig in das Museum, Kinder unter 6 Jahren zahlen keinen Eintritt.

ADRESSE:
Karl-Schoppe-Weg 8
33100 Paderborn

TELEFON: 05251/490711
E-MAIL: info@deutsches-traktorenmuseum.de
WEBSITE: www.deutsches-traktorenmuseum.de

ÖFFNUNGSZEITEN:
Fr.–So. 10.00–18.00 Uhr
Sonderöffnungen für Gruppen nach Vereinbarung möglich

Heinz Nixdorf MuseumsForum

Im HNF, dem größten Computermuseum der Welt, unternehmen Familien eine Zeitreise durch 5.000 Jahre Geschichte der Informationstechnik, von der Entstehung der ersten Schriftzeichen bis hin zu neuesten Robotern. Ihr lernt spannende Erfindungen und kluge Pioniere kennen und könnt vieles anfassen und selbst ausprobieren. Unsere beliebten Museumsroboter PETRA und PETER führen durch die Ausstellung. Wie laufen und

sehen Roboter? Können Sie denken und fühlen? Findet es heraus und unterhaltet euch mit Nadine oder tanzt mit Pepper. Das HNF ist ein spannendes Ausflugsziel für alle Altersgruppen.

ADRESSE:
Fürstenallee 7
33102 Paderborn
TELEFON: 05251/306600
E-MAIL: service@hnf.de
WEBSITE: www.hnf.de

ÖFFNUNGSZEITEN:
Di.–Fr. 9.00–18.00 Uhr
Sa. & So. 10.00–18.00 Uhr

Naturkundemuseum im Marstall

Naturkundliche Dauerausstellung und zeitweise Sonderausstellungen. Es gibt sehr viel über die heimische Natur zu entdecken. Dazu dienen Tierpräparate, Gucklöcher, Klappen, Mikroskope, Modelle, Fotos, Tierstimmen, Fossilien, Aquarien, ein Beobachtungsbienenstand und Rallyebögen. Gruppen werden gebeten, den Besuch telefonisch anzukündigen. Der Eintritt ist für Kinder bis 12 Jahre und für Schulklassen frei.

ADRESSE:
Im Schloßpark 9
33104 Paderborn-Schloß Neuhaus
TELEFON: 05251/8811052
E-MAIL: naturkundemuseum@paderborn.de
WEBSITE: www.paderborn.de/naturkundemuseum

ÖFFNUNGSZEITEN:
Di.–So. 10.00–18.00 Uhr



Museen & Ausstellungen

Städtische Museen Paderborn

KUNST • GESCHICHTE • NATUR aktiv erleben
Ausprobieren und Mitmachen – die vielfältigen museums-
pädagogischen Veranstaltungen der städtischen Museen
(Kunstmuseum, Galerie in der Reithalle, Residenzmuseum,
Stadtmuseum, Naturkundemuseum) laden zum Erkunden und
Entdecken der Ausstellungen und zu praktisch-kreativen Mit-
machaktionen ein.
Die Angebote richten sich an Kindertageseinrichtungen, Schul-
klassen und interessierte Gruppen. Kinder und Jugendliche von
6 bis 12 Jahren können einen Kindergeburtstag buchen oder an
einem Ferienworkshop teilnehmen.

ADRESSE:
Im Schloßpark 9
33104 Paderborn-Schloß Neuhaus
TELEFON: 05251/8811695
E-MAIL: c.ferres@paderborn.de
WEBSITE: www.paderborn.de/tourismus-kultur/museen-galerien

ÖFFNUNGSZEITEN:
Di.–So. 10.00–18.00 Uhr

Volkssternwarte Paderborn e.V.

"Astronomie erleben": montags ab 19.00 Uhr (außer an
Feiertagen und in den Schulferien) Besichtigung & Himmels-
beobachtung, ab 5 Jahren. Regelmäßig besondere öffentliche
Veranstaltungen für Kinder & Jugendliche, z.B. "Astronomie für
Kinder",
Workshop "Unsere Sonne". Gruppenveranstaltungen z.B. für
Kindergärten, Schulen, Vereine etc. nach Terminabsprache, ab
5 Jahren, siehe Website.

ADRESSE:
Im Schloßpark 13
33104 Paderborn-Schloß Neuhaus
TELEFON: 05254/932042
E-MAIL: mail@vspb.de
WEBSITE: <http://www.vspb.de/>

Mobilität

TIPPS FÜR DEN PADERSPRINTER

Im Stadtgebiet Paderborn ist der PaderSprinter mit über 90
Bussen und über 300 Haltestellen verantwortlich für den
öffentlichen Personennahverkehr. Der PaderSprinter zeigt
Ihnen, wie einfach und problemlos das Busfahren mit dem
Kinderwagen ist.

Informationen zum Liniennetz des PaderSprinter und den
Abfahrtszeiten erhalten Sie an den Haltestellen, im Fahr-
planheft, im Kundencenter an der Westernmauer oder über
die Fahrplan-App.

Kleinkinder fahren gratis

Eine Fahrkarte für Ihr Kleinkind und den Kinderwagen müssen
Sie nicht kaufen: Im Liniennetz des PaderSprinter werden
Kinder unter 7 Jahren, die noch keine Schule besuchen, in Be-
gleitung eines Erwachsenen unentgeltlich befördert.
Für Eltern oder ältere Geschwister empfehlen wir z.B. den
Ticketkauf per smilecard: Die smilecard ist eine aufladbare
Chipkarte, mit der Sie Ihre Fahrscheine schnell, bargeldlos
und zudem günstiger am Terminal im Bus (in der Nähe des
Kinderwagen-Stellplatzes) kaufen können. Einfach die Karte
vor das Terminal halten, Ticket auswählen und fertig. Die smi-
lecard ist in den Verkaufsstellen des PaderSprinter erhältlich.

Sicheres Busfahren mit dem Kinderwagen

Jeder PaderSprinter-Bus hat eine "Kinderwagen-Taste" an der
hinteren Tür. Beim Betätigen dieser Taste wird dem Fahrper-
sonal signalisiert, dass eine mobilitätseingeschränkte Per-
son (mit Kinderwagen, Rollstuhl oder Rollator) in den Bus
ein- oder aussteigen möchte.



Wer mit einem Kin-
derwagen Bus fährt,
sollte vorwärts ein-
steigen und rück-
wärts wieder aus-
steigen.

In jedem PaderSprin-
ter-Bus gibt es Stell-
flächen für Kinderwa-
gen.

Hier ist das sichere Abstellen des Kinderwagens wichtig:
Ein Baby im Kinderwagen muss mit den Füßen in Fahrtrich-
tung liegen, damit es sich nicht den Kopf stößt, wenn der Bus
bremst. Bei sitzenden Kindern im Buggy verhält es sich genau
andersherum: Der Buggy steht rückwärts zur Fahrtrichtung
am sichersten. Die Bremsen des Kinderwagens sind festzu-
stellen. Während der gesamten Busfahrt halten Sie bitte den
Kinderwagen fest. So kommen Sie sicher an Ihr Ziel.

Info

KUNDENCENTER

ADRESSE:
Westernmauer 18, 33098 Paderborn
HALTESTELLE: Westerntor
TELEFON: 05251/6997222
KONTAKT: www.padersprinter.de/kontakt
WEBSITE: www.padersprinter.de



Theater

das.mutmachtheater

Anne Heintz

"Ich sag's Lissi" – Das Kinder-stark-mach-Projekt zur Prävention (sexualisierter) Gewalt (Text und Lieder von Nelo Thies)

Ein Figurentheater mit Begleitprogramm für Kita-Kinder von 4 bis 6 Jahren und Kinder der 1. und 2. Grundschulklassen mit Unterstützung des Sozialdienstes katholischer Frauen Paderborn e.V.

Die Bausteine:

- Sichtveranstaltung für Eltern und pädagogisches Fachpersonal
- Figurentheateraufführung/Puppenspiel
- Szenische Nachbereitung für die Kinder mit Rollenspielelementen

ADRESSE:

Am Schlengerbusch 2
33106 Paderborn
TELEFON: 05254/9268360
E-MAIL: das.mutmachtheater@gmail.com
WEBSITE: das.mutmachtheater auf Instagram

Freilichtbühne Schloß Neuhaus

Seit 1957 bieten wir auf der Freilichtbühne im Neuhäuser Schlosspark Familien- und Abendstücke an, die immer wieder zahlreiche Besucher anlocken. Der ehrenamtliche Verein hinter der Freilichtbühne ist jedoch viel mehr als nur Veranstalter dieser Aufführungen. Unsere Mitglieder engagieren sich voller Ehrgeiz und Motivation in sehr vielfältigen Bereichen: von Technik und Bühnenbau über Maske bis hin zur Schauspielerei hat jedes Mitglied unzählige Möglichkeiten, sich kreativ in die Produktion eines Theaterstücks einzubringen. Vor allem junge Familien können bei uns gemeinsam eine schöne Zeit verbringen und neue Bekanntschaften schließen.

ADRESSE:

Im Schloßpark
33104 Paderborn-Schloß Neuhaus

TELEFON: 05254/86277

E-MAIL: kontakt@fbsn.de

WEBSITE: www.fbsn.de

Kolpingspielschar Paderborn

Die Kolpingspielschar Paderborn führt jedes Jahr im Dezember in der PaderHalle ein Märchenstück für Kinder auf. Außerdem bietet die Amateurtheatergruppe in der Kulturwerkstatt Paderborn in der ersten Jahreshälfte (Mai/Juni) einen Comedy-Abend für Erwachsene und Jugendliche.

Nähere Informationen auf unserer Website.

E-MAIL: kontakt@kolpingspielschar.de

WEBSITE: www.kspb.de

Nelo Thies Theater . Texte . Takte

Figurentheater für die ganze Familie.

Staunen, mitmachen, selbst gestalten.

Mehr als 70 spannende Geschichten warten...

An ausgewählten Terminen im Jahr und auf Anfrage öffnet Nelo Thies ihre Deele und ihre vielen Figuren erwachen zum Leben.

TELEFON: 05251/6989628

E-MAIL: info@nelothies.de

WEBSITE: www.nelothies.de

PADERHALLE: Theater für Kinder

Mit Kindern ins Theater gehen! In jeder Spielzeit gibt es in der PADERHALLE auch ein ausgesuchtes Kinder- und Jugendprogramm. Der bunte Strauß an Kinderveranstaltungen soll Interesse wecken und den Kindern die Faszination, die Spannung und die Verzauberung des Theaters nahebringen.

Nähere Informationen, auch zum Abo für die Schülertribüne, sind beim Träger zu erfragen.

ADRESSE:

Heiersmauer 45-51
33098 Paderborn
TELEFON: 05251/103940, Ticket-Center: 05251/299750
E-MAIL: info@paderhalle.de, Ticket-Center: ticket@paderhalle.de
WEBSITE: www.paderhalle.de

ÖFFNUNGSZEITEN:

Paderborner Ticket-Center:
Mo.–Fr. 10.00–18.30 Uhr
Sa. 9.30–14.00 Uhr

Tipp

FREIZEIT-TIPPS DER STADT PADERBORN

Die Stadt Paderborn hat auf ihrer Website unter dem Stichwort "Freizeitangebote" eine Liste mit Links von Vereinen, Verbänden, Kletterparks und Wasserkianlagen zusammengestellt.

www.paderborn.de



Schwimmbäder

Alisobad – Elsen

In dem familienfreundlichen und behindertengerechten Bad ist immer was los. Im Sommer lockt die große Liege- und Spielwiese mit der Beachvolleyballanlage. Neben dem 25-Meter-Becken gibt es ein Lehrschwimmbecken, das mit einer Sprudeleinrichtung und Gegenstromanlage ausgestattet ist. Spiel- und Schwimmgeräte können ausgeliehen werden. Der separate Ruheraum lädt nach sportlicher Aktivität zum Verweilen ein.

ADRESSE:
Schlengerbusch 29
33106 Paderborn
TELEFON: 05254/6339
E-MAIL: info@paderbaeder.de
WEBSITE: www.paderbaeder.de

ÖFFNUNGSZEITEN:
aktuelle Öffnungszeiten auf der Website

Kiliansbad

Ein kleines Gruppen- und Bewegungsbad mit freundlicher Atmosphäre. Das Schwimmbecken ist mit einem Hubboden ausgestattet, der von 20 Zentimeter bis auf 1,8 Meter Wassertiefe gefahren werden kann.

ADRESSE:
Gertrudenstraße 12
33098 Paderborn
TELEFON: 05251/730876
E-MAIL: info@paderbaeder.de
WEBSITE: www.paderbaeder.de

ÖFFNUNGSZEITEN: Kein öffentliches Schwimmen

Residenzbad – Schloß Neuhaus

Das Bad im Herzen von Schloß Neuhaus wurde 1973 eröffnet. Die umfangreiche Ausstattung an Spiel- und Schwimmgeräten sorgt für Geselligkeit und Spaß.

ADRESSE:
Am Schloßgarten 7
33104 Paderborn
TELEFON: 05254/2888
E-MAIL: info@paderbaeder.de
WEBSITE: www.paderbaeder.de

ÖFFNUNGSZEITEN:
aktuelle Öffnungszeiten auf der Website

Rolandsbad

Das große Paderborner Freibad bietet eine gute Alternative bei der Freizeitgestaltung. Sechs verschiedene Becken laden Jung und Alt zum Baden ein. Neben der von sanften Hügeln umrahmten Liegefläche gibt es ein Beachvolleyballfeld, zahlreiche Bänke und Picknickgarnituren, zwei Tischtennisplätze und einen Kicker. Ein Kiosk sorgt für die kulinarischen Bedürfnisse der Besucher*innen. Das Bad ist behindertengerecht eingerichtet.

ADRESSE:
Stolbergallee 20
33102 Paderborn
TELEFON: 05251/33327
E-MAIL: info@paderbaeder.de
WEBSITE: www.paderbaeder.de

ÖFFNUNGSZEITEN:
aktuelle Öffnungszeiten auf der Website

Schwimmoper

Wer Schwimmen, Planschen und Entspannen liebt, ist in der Paderborner Schwimmoper genau richtig: ein 50-Meter Wettkampfbecken, das Außenbecken – im Einklang mit der Natur. Ob Lehrschwimmbecken, Rutsche oder Sprungtürme: In der Schwimmoper sind spielende Kinder herzlich willkommen. Auch die ganz Kleinen können sich im Babybereich spielerisch ans Wasser gewöhnen.

ADRESSE:
Schützenweg 1b
33102 Paderborn
TELEFON: 05254/5465910
E-MAIL: info@paderbaeder.de
WEBSITE: www.paderbaeder.de

ÖFFNUNGSZEITEN:
aktuelle Öffnungszeiten auf der Website

Waldbad – Schloß Neuhaus

Das Freibad im Grünen. Die große Rasenfläche ist umringt von einem alten Baumbestand. Das Freibad ist von Anfang Juni bis Anfang September geöffnet.

ADRESSE:
Hermann-Löns-Straße 129
33104 Paderborn
TELEFON: 05254/2308
E-MAIL: info@paderbaeder.de
WEBSITE: www.paderbaeder.de

ÖFFNUNGSZEITEN:
aktuelle Öffnungszeiten auf der Website

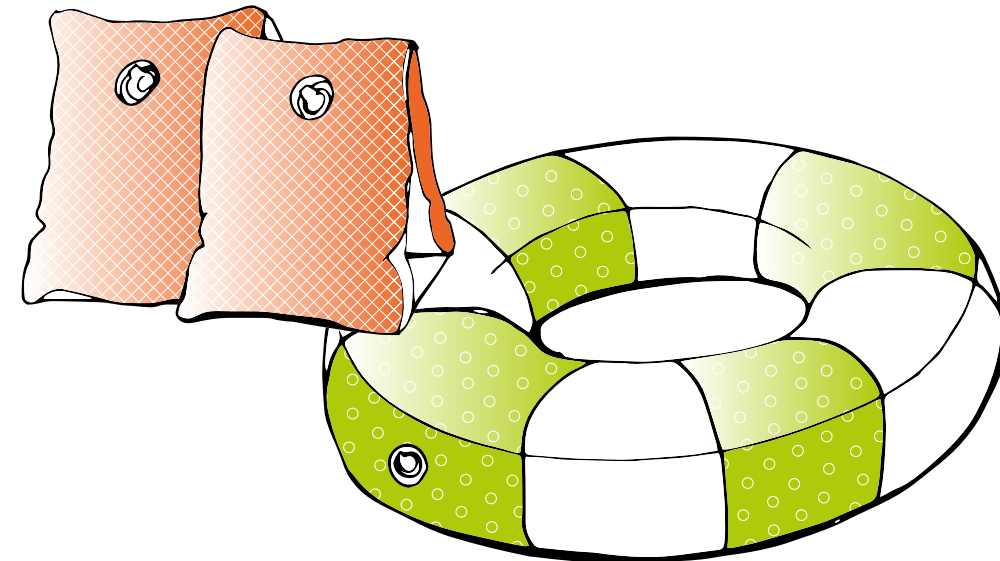

Sport

1. Paderborner Schwimmverein von 1911 e.V.

Schwimmkurse für Kinder und Erwachsene

Dass Eltern schwimmen lernen, ist auch wichtig für die Kinder! Nach dem Motto: "Es ist nie zu spät" können auch Erwachsene mit etwas Ausdauer vom Nichtschwimmer zum sicheren Schwimmer werden. Unser Team ist darauf eingestellt, auch die Wasserscheuesten an das Element Wasser in einer Kleingruppe mit viel Geduld und Einfühlungsvermögen heranzuführen und ihnen die Schönheit der Bewegungswelt Wasser näherzubringen.

Aktuelle Schwimmkurse finden Sie auf der Website.

ADRESSE:

Schützenweg 1b
33102 Paderborn
TELEFON: 05251/300957
E-MAIL: info@paderborner-sv.de
WEBSITE: www.paderborner-sv.de

ÖFFNUNGSZEITEN:

Di. 7.00–11.30 Uhr
Do. 16.00–20.30 Uhr

Ahörnchen-Bewegungspark für Kinder von 0 - 8 Jahren

Ahorn Sport- und Freizeit-Club Paderborn e.V.

Der Ahörnchen-Bewegungspark ist ein sportartübergreifendes Kinderbewegungs-Angebot für Kinder von 0 bis 8 Jahren. Das Bewegungsprogramm ist auf unterschiedliche Altersgruppen zugeschnitten und bietet dadurch eine bestmögliche und individuelle Entwicklungsförderung und -begleitung der Kinder. Weitere Informationen entnehmen Sie bitte unserer Website.

ADRESSE:

Ahornallee 20
33106 Paderborn
TELEFON: 05251/1371143
E-MAIL: info@asc-paderborn.de
WEBSITE: www.asc-paderborn.de

ÖFFNUNGSZEITEN:

Telefonische Erreichbarkeit:
Mo.–Fr. 10.00–12.00 Uhr

DLRG Ortsgruppe Paderborn e.V.

Anfängerschwimmen, Kinder- und Jugendtraining, Rettungsschwimmausbildung
Weitere Informationen und Ansprechpersonen finden Sie auf unserer Website.

ADRESSE:

Am Mühlenteich 12
33106 Paderborn
TELEFON: 0176/62772322
E-MAIL: geschaeftsstelle@paderborn.dlrg.de
WEBSITE: https://paderborn.dlrg.de/

DRK "Bewegung und Entspannung"

DRK Kreisverband Paderborn e.V. – Soziale Arbeit

Unter dem Schwerpunkt "Bewegung und Entspannung" bietet das DRK in Paderborn verschiedene Kurse wie z.B. Yoga und Tanzen an. Eine aktuelle Übersicht über unsere Kurse finden Sie auf unserer Website.

ADRESSE:

Neuhäuser Straße 62-64
33102 Paderborn
E-MAIL: sozialearbeit@drk-paderborn.de
WEBSITE: www.drk-paderborn.de

Familienraum

Ahorn Sport- und Freizeit-Club Paderborn e.V.

Zu ausgewählten Zeiten in der Woche sowie ganztags an Wochenenden und Feiertagen ist unsere Spiellandschaft für Familien buchbar! In der Spiellandschaft animiert eine große Bewegungsbaustelle Kinder bis 6 Jahre zum Klettern, Rutschen und Springen. Weitere Informationen entnehmen Sie bitte unserer Website.

ADRESSE:

Ahornallee 20
33106 Paderborn
TELEFON: 05251/1371143
E-MAIL: info@asc-paderborn.de
WEBSITE: www.asc-paderborn.de

ÖFFNUNGSZEITEN:

Telefonische Erreichbarkeit:
Mo.–Fr. 10.00–12.00 Uhr

Info



WWW.HASENFENSTER.DE EINE WEBSITE FÜR DIE GANZE FAMILIE

www.hasenfenster.de ist eine Website mit Tipps, Tricks und Ideen für Familien in und um Paderborn. Die Seite ist unabhängig, mit viel Herz und Engagement von und für Eltern gemacht.

Das Hasenfenster führt Interviews mit Experten und Expertinnen, testet Ausflugsideen, sammelt Tipps aus den verschiedensten Bereichen (z.B. Gesundheit, Lernen, Ernährung, Erziehung, Produktinfos), schreibt Empfehlungen zu Spielen und Büchern und stellt einen umfangreichen Veranstaltungskalender zusammen.

Kontakt

TELEFON: 05251/1807915
E-MAIL: heike@hasenfenster.de und tobias@hasenfenster.de
WEBSITE: www.hasenfenster.de



Förderverein Special Olympics Paderborn e.V.

Der Förderverein Special Olympics Paderborn e.V. unterstützt den Sport für und mit Menschen mit geistiger Behinderung in und um Paderborn.

Neben der Vermittlung von Sportler*innen in Breitensportangebote der Paderborner Sportvereine, liegt ein Schwerpunkt auf der Organisation von Sportveranstaltungen und Wettkämpfen sowie der Unterstützung bei der Teilnahme an solchen. Die Unterstützung reicht von der Organisation der Anreise und Unterkunft, über die Akquise von Sponsor*innen sowie Pressearbeit, bis hin zum persönlichen Einsatz der Vereinsmitglieder als Trainer*innen und Betreuer*innen.

ADRESSE:
Zur Kettenschmiede 13a
33106 Paderborn
TELEFON: 05254/663350
E-MAIL: Matthias.Brumbly@t-online.de
WEBSITE: www.specialolympics-paderborn.de

Paderborn Baskets

Ein Basketballverein für Alt und Jung, für Anfänger*innen und Fortgeschrittene. Von einer Eltern-Kind-Ballschule für die Jüngsten (ab 3 Jahren), über Mannschaften in allen Altersklassen ist alles vorhanden. Dabei steht die bestmögliche Betreuung im Vordergrund.

ADRESSE:
Detmolder Straße 93
33098 Paderborn
TELEFON: 05251/8789920
E-MAIL: info@paderborn-baskets.de
WEBSITE: www.paderborn-baskets.de

Paderborner Sportservice

Stadt Paderborn – Schulverwaltungs- und Sportamt

Beratung zu altersgerechten Sportangeboten der Paderborner Sportvereine sowie zu den Ferienspielen der Stadt Paderborn. Hinweise auf öffentliche und kostenlos nutzbare Sportflächen/ Sportangebote anhand der digitalen Sportkarte. Weiterhin werden Auskünfte zu den Projekten "Schulschwimm-Initiative Paderborn (SchIP)", "Paderborner Vielseitigkeitssichtung" und "Sport im Park" gegeben. Informationen zu den Sportklassen der NRW-Sportschulen Reismann-Gymnasium und Lise-Meitner-Realschule ergänzen das Angebot.

Das komplette Leistungsspektrum können sie in der Online-Broschüre "Sport & Freizeitangebote" auf der Website einsehen.

ADRESSE:
Am Hoppenhof 33
33104 Paderborn
TELEFON: 05251/8811515
E-MAIL: sportservice@paderborn.de
WEBSITE: www.paderborn.de/sport

ÖFFNUNGSZEITEN:
Mo.–Do. 8.00–12.30 Uhr, 14.00–16.00 Uhr
Fr. 8.00–12.00 Uhr

Reit- und Fahrverein Paderborn e.V.

Der Paderborner Reit- und Fahrverein wurde 1925 gegründet und hat zur Zeit fast 500 überwiegend jugendliche Mitglieder. In unserem Verein sind viele Freizeitreiter*innen sowie erfolgreiche Turnierreiter*innen und Voltigierer*innen beheimatet. Wir bieten Pony-Reitstunden, Voltigier- und Reitunterricht für Kinder ab 4 Jahren an.

Wir freuen uns über jedes neue Mitglied, denn Vereinsarbeit macht im Team am meisten Spaß.

ADRESSE:
Dr.-Rörig-Damm 190
33100 Paderborn
TELEFON: 0160/97692261
E-MAIL: info@reitverein-paderborn.de
WEBSITE: www.reitverein-paderborn.de

ÖFFNUNGSZEITEN:
Mo.–Fr. ab 15.00 Uhr
Sa. & So. nach Absprache

SC Grün-Weiß 1920 e.V. Paderborn

Der SC Grün-Weiß Paderborn ist mit fast 4.000 Mitgliedern der größte Sportverein in Paderborn. Speziell für Eltern und Kinder haben wir ein breitgefächertes Angebot.

Dazu gehören Kurse wie:

- Schwangerschaftsgymnastik
- Kurse zur Rückbildung
- Fitnesskurse für Mütter
- Eltern-Kind-Kurse, in denen Zwergel von 0-3 Jahren ihrem Bewegungsdrang nachkommen können.
- Babys in Bewegung (ab 3 Monaten)
- Krabbelkäfer (können krabbeln)
- Kükenklub (können laufen)
- Eltern-Kind-Turnen

Für Kinder ab 3 Jahren finden Sie bei der Kindersport-schule (KISS), der Turnabteilung sowie weiteren Abteilungen des SC Grün-Weiß Paderborn ein bewegungsfreudiges Angebot.

ADRESSE:
Schützenplatz 3
33102 Paderborn
TELEFON: 05251/3909670
E-MAIL: info@gw-pb.de
WEBSITE: www.gw-pb.de

ÖFFNUNGSZEITEN:
Rezeption:
Mo.–Do. 9.00–13.00 Uhr, 15.00–21.30 Uhr
Fr. 9.00–13.00 Uhr, 15.00–18.00 Uhr



Sport

TV 1875 Paderborn e.V.

Sport für die ganze Familie

Der TV 1875 Paderborn bietet in 17 Sportarten ein breites Angebot für alle Altersklassen. Auch für die Kleinsten halten unsere Abteilungen interessante Angebote bereit.

Sie erreichen uns per E-Mail oder telefonisch. Viele interessante Informationen finden Sie auf unserer Website.

ADRESSE:

Im Goldgrund 6a
33100 Paderborn
TELEFON: 05251/1422414
E-MAIL: info@tv1875paderborn.de
WEBSITE: www.turneverin-paderborn.de

Stadtsportverband Paderborn e.V.

Der Stadtsportverband Paderborn e.V. und seine Sportjugend stehen Ihnen bei allen Fragen "rund um den Paderborner Sport" gerne zur Verfügung. Wir helfen Ihnen, die passende Sportart und einen Sportverein in Ihrer Nähe zu finden. Dem Stadtsportverband Paderborn gehören aktuell 136 Sportvereine mit gut 50.000 Mitgliedern an. Das Sportangebot der Vereine in der Sportstadt Paderborn umfasst über 110 Sportarten.

Bei unseren Veranstaltungen "Tag des Paderborner Sports" und "Integratives Sportfest - Together in Motion" können Sie unsere Sportvereine kennenlernen und ihre Sportarten ausprobieren.

ADRESSE:

Schützenweg 1b
33102 Paderborn
TELEFON: 05251/36531
E-MAIL: stadtsportverband-paderborn@t-online.de
WEBSITE: www.stadtsportverband-paderborn.de

ÖFFNUNGSZEITEN:

Mo. & Mi. 9.00–12.00 Uhr
Do. 16.00–19.00 Uhr

Tanzinitiative Wilde Füße Paderborn e.V.

- Tanzen, toben, lachen – für Kinder ab 4 Jahren
 - Tänze und Tanzspiele zur Förderung von z.B. Koordination und Balance
 - Tanzen für Kids vom 1. bis zum 4. Schuljahr
 - Alles was Spaß macht von JumpStyle bis PopStars
 - VideoClipDancing für Jugendliche ab dem 5. Schuljahr
 - Alles was Spaß macht von PopStars bis Let's Dance
- Alle Kinder-, Jugend- und Erwachsenengruppen tanzen im Bürgerhaus Wewer.

ADRESSE:

Delbrücker Weg 56
33116 Paderborn-Wewer
TELEFON: 0178/1339331
E-MAIL: info@wilde-fuesse.de
WEBSITE: www.wilde-fuesse.de

ÖFFNUNGSZEITEN:

immer donnerstags

TC Schloß Neuhaus e.V.

1980 gegründet, kann der TC Schloß Neuhaus e.V. auf eine traditions- und erfolgreiche Vereinsgeschichte zurückblicken. Zurzeit spielen ca. 150 Mitglieder im Verein Tennis, darunter mehr als 30 Jugendliche. Die Tennisanlage des TCSN liegt in der grünen Landschaft des Thunhofs im Paderborner Stadtteil Schloß Neuhaus. Die Anlage umfasst sechs gepflegte Aschenplätze, eine Ballwand, einen Beachvolleyballplatz und ein gemütliches Clubheim für Feste, Feiern jeglicher Art. Direkt neben der Tennisanlage befindet sich für die Wintermonate eine Tennishalle mit zwei Hartplätzen.

ADRESSE:

Am Thunhof 13
33104 Paderborn
TELEFON: 05254/7545
E-MAIL: info@tcsn.de
WEBSITE: <http://www.tcsn-paderborn.de/>

TSV 1887 Schloß Neuhaus e.V.

Der TSV 1887 Schloß Neuhaus ist der größte Sportverein in Schloß Neuhaus. Der Start in unseren Familiensportverein erfolgt nicht selten über unsere Krabbelgruppen, in denen Kinder ab 8 Monaten begleitet von ihren Eltern vielfältige Bewegungserfahrungen sammeln können. Nach dem Eltern-Kind-Turnen (2 bis 4 Jahre), dem Kinderturnen (ab 4 Jahre) und dem Kindertanzen (ab 4 Jahre) haben ihre Kinder die Möglichkeit, an einem breitgefächerten Sportangebot (u.a. Turnen, Handball, Leichtathletik, Tischtennis und Taekwon-Do) teilzunehmen. Mehr Informationen erhalten Sie auf unserer Vereinswebsite und in unserer Geschäftsstelle.

ADRESSE:

Hermann-Löns-Straße 127
33104 Paderborn
TELEFON: 05254/6622976
E-MAIL: geschaeftsstelle@tsv1887.de
WEBSITE: <https://www.tsv1887.de/>

ÖFFNUNGSZEITEN:

TSV-Geschäftsstelle
Mo. 18.00–20.00 Uhr
Di., Mi. & Do. 9.00–12.30 Uhr

TuRa Elsen 1894/1911 e.V.

Der Sportverein für die ganze Familie bewegt Kinder und Jugendliche bis hin ins hohe Rentenalter auch über die Grenzen von Elsen hinaus.

Angebote für Kinder sind in folgenden Sportarten vorhanden:

- Badminton
- Fußball
- Handball
- Leichtathletik
- Schwimmen
- Tennis
- Tischtennis
- Turnen

ADRESSE:

Am Mühlenteich 12
33106 Paderborn-Elsen
TELEFON: 05254/69233
E-MAIL: info@tura-elsen.de
WEBSITE: <https://tura-elsen.de>



Volleyball-Regionalkader Paderborn e.V.

Der Volleyball-Regionalkader Paderborn – der VoR – ist ein stetig wachsender leistungssportlich orientierter Verein mit hervorragender Jugendarbeit im Mädchen- und Jungenbereich. Der Regionalkader bringt die besten Talente aus der Region zusammen und fördert sie durch anspruchsvolles Training und hochkarätige Wettkämpfe. "Volleyball leistungsorientiert erleben" ist der Grundsatz des Vereins und fasst die drei wichtigsten Bereiche "Volleyball", "Leistung" und "Erlebnisse" zusammen, die den Verein ausmachen. Der VoR bietet mit Voll(ey) Cool bereits Kindern ab dem 6. Lebensjahr die Möglichkeit, Volleyball als Teamsport kennenzulernen.

ADRESSE:
Theresienstraße 15
33102 Paderborn
TELEFON: 0176/20503592
E-MAIL: info@vor-paderborn.de
WEBSITE: <https://vor-paderborn.de>

Yoga und Entspannungskurse

Das Mehrgenerationenhaus AWO Leo bietet regelmäßig Kurse in den Bereichen an und bietet damit einen Ausgleich und die Möglichkeit zum Entspannen vom Alltag. Das Kursprogramm entnehmen Sie der Website oder erfragen es telefonisch.

ADRESSE:
Leostraße 45
33098 Paderborn
TELEFON: 05251/2906615
E-MAIL: leo@awo-paderborn.de
WEBSITE: www.awo-paderborn.de/awo-leo-mgh/

Yogaschule Paderborn

Mit 15 Gruppen pro Woche bieten wir ein breites Spektrum für alle Yoga Interessierten an.

ADRESSE:
Schulze-Delitzsch-Straße 19
33100 Paderborn
TELEFON: 05251/777890
E-MAIL: info@yogapaderborn.de
WEBSITE: www.yogapaderborn.de

FAMILIEN-FREIZEIT IDEEN UND ANREGUNGEN FÜR PADERBORNER FAMILIEN

Was sollen wir heute machen? Jede Familie mit jungen Kindern kennt das: Draußen lockt das schöne Wetter, aber niemand will schon wieder auf denselben Spielplatz. Bei der Suche nach einer reizvollen Alternative hilft die Broschüre "Familien-Freizeit" des Bildungsbüros Kind & Ko der Stadt Paderborn. Sie lenkt den Blick auf viele interessante Orte und liefert dazu jede Menge praktische Infos.

Wer die "Familien-Freizeit" als Ratgeber nutzt, dem fällt es schwer, das Wochenende gelangweilt in den eigenen vier Wänden oder vor dem Fernseher zu verbringen. Dafür ist einfach zu viel los. Die Broschüre informiert über Ausflugsziele und Spielplätze in und um Paderborn, präsentiert Fahrradtouren und eine Inline-Skater-Strecke.

Die Vorschläge haben alle den Vorteil, dass sie keine zusätzlichen Kosten verursachen. Wenn das Ziel in der Stadt liegt, wird angegeben, wie der Ort mit dem PaderSprinter zu erreichen ist. Sinnvolle Ratschläge gibt es obendrein: Den Helm auf dem Rad nicht vergessen! Und im Riemekpark unbedingt den Lehrgarten besuchen!

Zu gebrauchen ist der Freizeit-Ratgeber nicht nur im Frühling und Sommer. Zwei Kapitel beschäftigen sich mit Themen, die sich gut für die kalte Jahreszeit eignen: Spiele und Bastelideen sowie "KüchENZAUBEREIEN".

Die Vielfalt der Ideen und Vorschläge erklärt sich aus der Autorenschaft. In der Regie und Herausgeberschaft des städtischen Bildungsbüros Kind & Ko, hat ein Netzwerk von vielen Fachkräften aus Beratungsstellen, Kindertageseinrichtungen, Familienzentren und dem Jugendamt sowie Kinderärzt*innen die Freizeitvorschläge zusammengetragen.



Die Broschüre "Familien-Freizeit" können Sie beim Bildungsbüro Kind & Ko kostenfrei anfordern oder online downloaden.

Kontakt

Bildungsbüro Kind & Ko
ADRESSE:
Am Hoppenhof 33
33104 Paderborn
TELEFON: 05251/8811576
E-MAIL: kindundko@paderborn.de
WEBSITE: www.kindundko-paderborn.de



Kindergeburtstag

Atelier Leiß

Ich gestalte gerne Ihren Kindergeburtstag, so wird der Jahrestag Ihrer Liebsten zu einem ganz besonderen Erlebnis.

Es gibt Angebote für Drinnen und Draußen oder Sie feiern direkt in meinem Atelier.

Bitte rufen Sie mich an. Ein Geburtstagsangebot bespreche ich gerne persönlich mit Ihnen.

Kreativer Kindergeburtstag, ab 4 Jahren, für bis zu 10 Kinder

- Bildhauen
- Kleine Gips- und Mosaikwerkstatt
- Malen an der Staffelei

Spezielle Angebote auch für Kinder ab 3 Jahren.
Mode zeichnen ab 8 Jahren.

ADRESSE:

Im Lohfeld 75
33102 Paderborn
TELEFON: 05251/370089
E-MAIL: kontakt@kinderundkunst.net
WEBSITE: www.kinderundkunst.net

ÖFFNUNGSZEITEN:

Do. 15.30–16.30 Uhr
Termine des Ateliers siehe Website – bitte Kind(er) bis
Mittwochabend auf dem Anrufbeantworter anmelden.

Deutsches Traktoren und Modellauto Museum e.V.

Wir bieten kind- und altersgerechte Führungen für Kinder ab 8 Jahren, 3. Grundschulklasse an. Auch Kindergeburtstage können bei uns gefeiert werden, Führungen mit Museumsrallye, Urkunden und Geschenk für das Geburtstagskind.

Mit unseren Familieneintrittskarten kommen Familien besonders günstig in das Museum, Kinder unter 6 Jahren zahlen keinen Eintritt.

ADRESSE:

Karl-Schoppe-Weg 8
33100 Paderborn
TELEFON: 05251/490711
E-MAIL: info@deutsches-traktorenmuseum.de
WEBSITE: www.deutsches-traktorenmuseum.de

ÖFFNUNGSZEITEN:

Fr.–So. 10.00–18.00 Uhr
Sonderöffnungen für Gruppen nach Vereinbarung möglich

FUNtastisch! Kindergeburtstag

Heinz Nixdorf MuseumsForum

Du möchtest an deinem Kindergeburtstag in die Rolle eines*ei-ner Entdeckers*in, Forschers*in oder Künstlers*in schlüpfen? Im HNF gibt es eine große Auswahl an Workshops, die du mit deinen Freunden besuchen kannst. Ihr könnt auf einer Rallye das Museum und 5.000 Jahre Geschichte erkunden, Roboter konstruieren und programmieren, T-Shirts gestalten oder gebrauchte Gegenstände recyceln, Papier herstellen oder wie Detektiv*innen undercover im Museum ermitteln und vieles mehr. Komm vorbei, wir freuen uns auf dich!
Mehr Infos zu Gruppengrößen, Terminen und Preisen auf der Website.

ADRESSE:

Fürstenallee 7
33102 Paderborn

TELEFON: 05251/306600
E-MAIL: service@hnf.de
WEBSITE: www.hnf.de/kindergeburtstag

ÖFFNUNGSZEITEN:

Di.–Fr. 9.00–18.00 Uhr
Sa. & So. 10.00–18.00 Uhr

SC Grün-Weiß 1920 e.V. Paderborn

Kindergeburtstage beim SC Grün-Weiß 1920 e.V. Paderborn
Wir organisieren Ihren Kindergeburtstag! Nach Absprache erstellen wir für Sie ein individuelles 2- bis 3-stündiges Geburtstagsprogramm zu verschiedenen sportlichen Themen.
Wir können nicht zaubern, aber so Einiges möglich machen!

Zum Beispiel:

- eine bunt gemischte Spielstunde ganz nach Ihrer Wahl
 - ein eigenes Fußball-, Basketball- oder Hockeyturnier
 - Abenteuerparcours (von 2 bis 7 Jahren)
 - Tanzen
- Termine: Samstag und Sonntag nach Absprache

ADRESSE:

Schützenplatz 3
33102 Paderborn
TELEFON: 05251/3909670
E-MAIL: medifit@gw-pb.de
WEBSITE: www.gw-pb.de

ÖFFNUNGSZEITEN Rezeption:

Mo.–Do. 9.00–13.00 Uhr, 15.00–21.00 Uhr



Kindergeburtstag

Sportlicher Kindergeburtstag

Ahorn Sport- und Freizeit-Club Paderborn e.V.

Eine Geburtstagsgruppe von maximal 14 Kindern im Alter zwischen 6 und 14 Jahren (auch die eingeladenen Kinder müssen schon 6 Jahre alt sein) kann nach Voranmeldung (online oder telefonisch) für 90 oder 120 Minuten unter Anleitung einer qualifizierten Übungsleitung einen bewegungsintensiven Kindergeburtstag feiern. Weitere Informationen entnehmen Sie bitte unserer Website.

ADRESSE:
Ahornallee 20
33106 Paderborn
TELEFON: 05251/1371143
E-MAIL: info@asc-paderborn.de
WEBSITE: www.asc-paderborn.de

ÖFFNUNGSZEITEN:
Telefonische Erreichbarkeit: Mo.–Fr. 10.00–12.00 Uhr

Städtische Museen Paderborn

KUNST • GESCHICHTE • NATUR aktiv erleben
Ausprobieren und Mitmachen – die vielfältigen museumspädagogischen Veranstaltungen der städtischen Museen (Kunstmuseum, Galerie in der Reithalle, Residenzmuseum, Stadtmuseum, Naturkundemuseum) laden zum Erkunden und Entdecken der Ausstellungen und zu praktisch-kreativen Mitmachaktionen ein. Die Angebote richten sich an Kindergärten, Schulklassen und interessierte Gruppen.
Kinder und Jugendliche von 6 bis 12 Jahren können einen Kindergeburtstag buchen oder an einem Ferienworkshop teilnehmen.

ADRESSE:
Im Schloßpark 9
33104 Paderborn-Schloß Neuhaus
TELEFON: 05251/8811695
E-MAIL: c.ferres@paderborn.de
WEBSITE: www.paderborn.de/tourismus-kultur/museen-galerien

ÖFFNUNGSZEITEN:
Di.–So. 10.00–18.00 Uhr

TV 1875 Paderborn e.V.

Kindergeburtstage

Der TV 1875 Paderborn bietet in 17 Sportarten ein breites Angebot für alle Altersklassen. Auch für die Kleinsten halten unsere Abteilungen interessante Angebote bereit.
Dein Kindergeburtstag soll was ganz Besonderes werden? Dann melde Dich bei uns per Mail.
Du kannst bei uns klettern, spielen oder eine Outdoor Rallye machen. Viel Sport und Spaß sind in jedem Fall garantiert.
Wir freuen uns auf Dich!

ADRESSE:
Im Goldgrund 6a
33100 Paderborn
TELEFON: 05251/1422414
E-MAIL: info@tv1875paderborn.de
WEBSITE: www.turneverin-paderborn.de

Stadtbibliothek Paderborn



VERANSTALTUNGEN DER STADTBIBLIOTHEK PADERBORN

Ob Führungen durch die Bibliothek für Interessierte, Schulen oder Kindertageseinrichtungen, Workshops, Vorträge oder Lesungen, in allen Zweigstellen der Stadtbibliothek Paderborn finden regelmäßig Veranstaltungen statt. Eltern und Kinder werden vor allem in der Bibliothek in der Rathauspassage angesprochen. Erste Programmierschritte beim Digital-Kids-Nachmittag, zocken bei der GameZone oder kreativ werden beim Basteln, hier ist immer etwas los.
Für die kleinsten Besucher gibt es eine monatliche Krabbelgruppe und wöchentliches Vorlesen mit dem Bücherbären.
In den Ferien warten besondere Veranstaltungen wie der Sommerleseclub auf die ganze Familie.
Alle Veranstaltungen der Stadtbibliothek finden sich auf www.bibliothek.live.



Foto rechts:
In der Kinderbibliothek können Kinderbücher, Spiele, Zeitschriften, Tonies sowie digitale Medien vor Ort genutzt oder mit nach Hause genommen werden.

Kontakt

Stadtbibliothek Paderborn
Bibliothek in der Rathauspassage
ADRESSE:
Kinderbibliothek und Etage 1
Rosenstraße 13-15
33098 Paderborn
TELEFON: 05251/8814205
E-MAIL: stadtbibliothek@paderborn.de
WEBSITE: www.bibliothek.live



Ferien

360° SportsCamps

Ahorn Sport- und Freizeit-Club Paderborn e.V.

In Kooperation mit verschiedenen Paderborner Sportvereinen wird eine sportlich orientierte Ganztagsbetreuung (Mo.–Fr. 8.00–16.00 Uhr) für Kinder vom letzten Kita-Jahr bis zum 5. Schuljahr in den Oster-, Sommer- und Herbstferien angeboten. Die Kinder werden in altersgerechten Kleingruppen von qualifizierten Übungsleitungen betreut und erleben im Laufe der Kalenderwoche ein abwechslungsreiches und aktives Sportprogramm. Weitere Informationen entnehmen Sie bitte unserer Website.

ADRESSE:
Ahornallee 20
33106 Paderborn
TELEFON: 05251/1371143
E-MAIL: info@asc-paderborn.de
WEBSITE: www.asc-paderborn.de

ÖFFNUNGSZEITEN:
Telefonische Erreichbarkeit: Mo.–Fr. 10.00–12.00 Uhr

Anlaufstelle Regenbogen – Freizeit- und Ferienprogramm

Diakonie Paderborn Höxter e.V.

Die Diakonie Paderborn-Höxter e.V. bietet regelmäßig für Kinder im Alter von 6 bis 12 Jahren aus den Wohngebieten Springbach Höfe, Lieth, Goldgrund und Kaukenberg ein vielfältiges Freizeitprogramm mit Betreuung an. Auf dem Programm stehen Spiel- und Bastelnachmittage, Backen und Kochen, Sportaktivitäten und Ausflüge. In den Ferien findet ein gesondertes Ferienprogramm statt. In den Oster-, Sommer- und Herbstferien montags und mittwochs zu unterschiedlichen Zeiten.

ADRESSE:
Kaukenberg 23
33100 Paderborn
TELEFON: 0160/6603461 und 05251/640637
E-MAIL: mkjsa@diakonie-pbhx.de
WEBSITE: www.diakonie-pbhx.de

ÖFFNUNGSZEITEN:
Kindergruppe "MoMis"
Mo. & Mi. 16.00–18.00 Uhr

Atelier Leiße

Das Atelier Leiße bietet kreative Ferienworkshops wie Pferd malen am Reiterhof oder Vulkanbildhauen in der Naturwerkstatt

ADRESSE:
Im Lohfeld 75
33102 Paderborn
TELEFON: 05251/370089
E-MAIL: kontakt@kinderundkunst.net
WEBSITE: www.kinderundkunst.net

Dekanat Paderborn

BDKJ Kreisverband Paderborn

Die katholischen Gemeinden und Jugendverbände bieten in den Ferien eine Vielzahl an Angeboten für Kinder und Jugendliche: Ferienfreizeiten, Zeltlager, Gruppenstunden und Projekte vor Ort. Eine jeweils aktuelle Übersicht der Angebote erhalten Sie beim Dekanat / BDKJ Kreisverband Paderborn.

ADRESSE:
Leostraße 21
33098 Paderborn
TELEFON: 05251/207030
E-MAIL: bartz@dekanat-pb.de
WEBSITE: www.dekanat-pb.de

Ferienfreizeiten für Kinder und Jugendliche

Caritasverband Paderborn e.V.

Der Caritasverband Paderborn e.V. bietet in den Sommerferien Freizeiten für Kinder und Jugendliche im Alter von 8 bis 16 Jahren und für Kinder und Jugendliche ab 8 Jahren mit geistiger Behinderung an. Die Freizeiten finden in Jugendherbergen an der Nord- und Ostsee statt. 6 bis 8 Teamer*innen begleiten und betreuen die Kinder und Jugendlichen. Bei der Berechnung des Teilnehmerbeitrages werden das Einkommen der Familie und die Kinderanzahl berücksichtigt. Es können öffentliche und kirchliche Zuschüsse beantragt werden. Ebenso kann das Bildungs- und Teilhabepaket in Anspruch genommen werden.

ADRESSE:
Grube 1
33098 Paderborn
TELEFON: 05251/8891282
E-MAIL: fhw@caritas-pb.de
WEBSITE: www.caritas-pb.de

ÖFFNUNGSZEITEN:
Di. & Do. 14.00–16.00 Uhr
Mi. 8.30–16.00 Uhr
Fr. 8.30–13.00 Uhr

Info

FERIENPROGRAMM DER STADT PADERBORN

Für alle Kinder und Jugendlichen sind und bleiben die Ferien die schönste Zeit des Jahres. Um die Ferien abwechslungsreich zu gestalten, bietet das Jugendamt der Stadt Paderborn in Kooperation mit dem Paderborner Sportservice Kindern und Jugendlichen während der Oster-, Sommer- und Herbstferien ein buntes und spannendes Ferienangebot. Neben Betreuungsangeboten stehen auch Tagesfahrten oder mehrtägige Reisen auf dem Programm. Hinzu kommen interessante Kurse und Veranstaltungen rund um das Thema Sport und Spiel, Angebote der Stadtbibliothek und des Kulturrucksacks – für jeden Geschmack ist etwas dabei.

Die Anmeldezeiten für die Ferienprogramme und die Ferienspiele werden auf der Website sowie in der Presse bekannt gegeben. Die Veranstaltungen des Ferienprogramms können online eingesehen und gebucht werden:



Kontakt

ADRESSE:
Am Hoppenhof 33
33104 Paderborn
TELEFON: 05251/8812818
E-MAIL: ferienprogramm@paderborn.de
WEBSITE: www.paderborn.de/ferien



Ferien

Ferienprogramm in der Kinderbibliothek

Stadtbibliothek Paderborn

In den Ferien ist in der Kinderbibliothek in der Rathauspassage immer etwas los! Der Sommerleseclub findet jährlich statt, zusätzlich gibt es verschiedene Mitmachangebote für Kinder ab dem Kindergartenalter: Malen, Basteln, Schreibwerkstätten, Gaming und Film- und Hörspielworkshops.

ADRESSE:
Rosenstraße 13-15
33098 Paderborn
TELEFON: 05251/8814205
E-MAIL: stadtbibliothek@paderborn.de
WEBSITE: www.bibliothek.live

ÖFFNUNGSZEITEN:
Di.–Fr. 10.30–18.00 Uhr
Sa. 10.00–15.00 Uhr

Gartencafé St. Lioba

IN VIA Paderborn e.V.

Das familienfreundliche Gartencafé bietet viele Möglichkeiten für Eltern mit Kindern. Im Innenhof können die Kinder frei spielen, ohne dass sie aus dem Blick geraten. Spielgeräte für Kinder sind vorhanden.

Jeden Samstag erhalten Paderborn-Karten-Inhaber einen Kaffee gratis. Neben Kaffee, Kuchen und kleinen Speisen werden klassische eingekochte Gerichte angeboten. Darüber hinaus können auch Kinderkleider erworben werden. Die angebotenen Produkte stammen teilweise aus eigener Herstellung. Das Café ist ein Inklusionsbetrieb, der Menschen mit und ohne Handicap Arbeit bietet.

ADRESSE:
Am Rolandsbad 1
33102 Paderborn
TELEFON: 05251/15520
E-MAIL: info@invia-stlioba.de
WEBSITE: www.invia-stlioba.de

ÖFFNUNGSZEITEN:
Mi.–So. 14.00–18.00 Uhr

Jugendrotkreuz

DRK Kreisverband Paderborn e.V.

Das Jugendrotkreuz ist der Kinder- und Jugendverband des DRK und setzt sich für die Interessen und Bedürfnisse von Kindern und Jugendlichen ein. In den Kinder- und Jugendgruppen sowie den interkulturellen Jungen- und Mädchentreffs wird Freizeitgestaltung wie Erste Hilfe, Backen, Kochen, Sport, realistische Notfalldarstellung, Ausflüge und vieles mehr angeboten. Neben den Gruppenangeboten werden Ferienfreizeiten, Ferienspiele, Zeltlager und Wochenendfahrten durchgeführt.

ADRESSE:
Neuhäuser Straße 62-64
33102 Paderborn
TELEFON: 05251/1309370
E-MAIL: jrk@drk-paderborn.de
WEBSITE: www.drk-paderborn.de

Jugendzeltplatz am Lippesee

Schlosspark und Lippesee Gesellschaft mbH

Zwischen Boker-Heide-Kanal und Lippesee liegt der Jugendzeltplatz im Ortsteil Sande in direkter Nähe zu den zahlreichen Spiel- und Sportanlagen am See. Das Wiesengelände mit Lagerfeuerstelle etc. bietet Platz für bis zu 100 Personen. Für eine geringe Nutzungsgebühr zzgl. anfallender Nebenkosten steht er Kinder- und Jugendgruppen und Familien mit Kindern für Jugendfreizeiten und private Feiern zur Verfügung.

ADRESSE:
Im Schloßpark 10
33104 Paderborn
TELEFON: 05251/8811092
E-MAIL: schlosspark@paderborn.de
WEBSITE: www.schlosspark-paderborn.de

ÖFFNUNGSZEITEN:
Mo.–Do. 8.30–16.00 Uhr
Fr. 8.30–12.30 Uhr

Städtische Museen Paderborn

KUNST • GESCHICHTE • NATUR aktiv erleben
Ausprobieren und Mitmachen – die vielfältigen museums-pädagogischen Veranstaltungen der städtischen Museen (Kunstmuseum, Galerie in der Reithalle, Residenzmuseum, Stadtmuseum, Naturkundemuseum) laden zum Erkunden und Entdecken der Ausstellungen und zu praktisch-kreativen Mitmachaktionen ein. Die Angebote richten sich an Kindergärten, Schulklassen und interessierte Gruppen. Kinder und Jugendliche von 6 bis 12 Jahren können einen Kindergeburtstag buchen oder an einem Ferienworkshop teilnehmen.

ADRESSE:
Im Schloßpark 9
33104 Paderborn-Schloß Neuhaus
TELEFON: 05251/8811695
E-MAIL: c.ferres@paderborn.de
WEBSITE: www.paderborn.de/tourismus-kultur/museen-galerien

ÖFFNUNGSZEITEN:
Di.–So. 10.00–18.00 Uhr

Tourist Information Paderborn

In der Tourist Information gibt es Infos, was man in und um Paderborn herum unternehmen kann. Wir bieten spannende GPS-Touren (GPS-Stadtrallye und GPS-Wandertour), Geocaching, Erlebnis-Stadtführung für Kinder, Führungen für Schulklassen und Familien, Infos und Karten zum Wandern und Radfahren, Besucherprogramme, Veranstaltungshinweise, Souvenirs, Geschenke und Bücher für Groß und Klein.

ADRESSE:
Königsplatz 10
33098 Paderborn
TELEFON: 05251/8812980
E-MAIL: tourist-info@paderborn.de
WEBSITE: www.paderborn.de/tourismus

ÖFFNUNGSZEITEN:
April–Oktober:
Mo.–Fr. 10.00–18.00 Uhr
Sa. 10.00–16.00 Uhr
November–März:
Mo.–Fr. 10.00–17.00 Uhr
Sa. 10.00–14.00 Uhr



Angebote der Religionen

Die Familie steht im Zentrum der meisten Religionen. Deshalb haben die verschiedenen Religionsgemeinschaften in Paderborn viele Angebote für Familien, Eltern und Kinder entwickelt. Im Folgenden finden Sie eine Orientierungshilfe mit den wichtigsten Adressen in Paderborn.

KATHOLISCHE KIRCHE

Beziehungen müssen aktiv gepflegt werden. Besonders, wenn es um Ihre Ehe oder Familie geht. Das Dekanatsbüro, als kirchliche Servicestelle, unterstützt Sie bei dieser Herausforderung. Auch im Bereich der Jugendarbeit bietet das Dekanatsbüro verschiedene Angebote und Hilfe an.

Dekanat Paderborn

ADRESSE:
Leostraße 21
33098 Paderborn
TELEFON: 05251/21502
E-MAIL: info@dekanat-pb.de
WEBSITE: www.dekanat-pb.de

Auf den Websites der Pastoralverbände im Dekanat Paderborn finden Sie die Kinder- und Jugendgruppen sowie weitere seel-sorgerische Angebote.

Pastoralverbund Paderborn Mitte-Süd

Paderborner Innenstadt, Südstadt, Auf der Lieth, Kaukenberg, Springbach Höfe und Dahl

ADRESSE PFARRBÜRO ST. LIBORIUS:
Domplatz 4
33098 Paderborn
TELEFON: 05251/5449390
E-MAIL: st.liborius@katholisch-in-paderborn.de
WEBSITE: www.katholisch-in-paderborn.de

ÖFFNUNGSZEITEN:
Mo.–Fr. 10.00–12.00 Uhr
Mo. & Do. 15.00–17.00 Uhr

Pastoralverbund Paderborn Nord-Ost-West

west-östliche Innenstadt von der Bahnhofstraße bis zur Driburger Straße

ADRESSE PFARRBÜRO NOW:
Dr.-Rörig-Damm 35
33102 Paderborn
TELEFON: 05251/540050
E-MAIL: pv-buero@pv-paderborn-now.de
WEBSITE: www.pv-paderborn-now.de

ÖFFNUNGSZEITEN:
Mo.–Fr. 9.00–12.00 Uhr
Mo., Mi. & Do. 15.00–18.00 Uhr

Pfarrei Heiliger Martin Schloß Neuhaus

Schloß Neuhaus, Sande, Sennelager, Mastbruch

ADRESSE ZENTRALES PFARRBÜRO:
Weisgutsstraße 14
33106 Paderborn
TELEFON: 05254/2531
E-MAIL: hl-martin-schlossneuhaus@erzbistum-paderborn.de
WEBSITE: www.hl-martin-schlossneuhaus.de

ÖFFNUNGSZEITEN:
Mo. 9.00–11.30 Uhr, 14.00–16.00 Uhr
Di. & Fr. 9.00–11.30 Uhr
Do. 15.00–17.00 Uhr

Mi. 9.00–11.30 Uhr ist unser Büro in Schloß Neuhaus, Neuhäuser Kirchstraße 8, 33104 Paderborn geöffnet.

Pastoraler Raum An Egge und Lippe

Benhausen, Marienloh, Neuenbeken

ADRESSE PFARRBÜRO BAD LIPPSPRINGE:
Martinstraße 5
33175 Bad Lippspringe
TELEFON: 05252/5803
E-MAIL: martin-bl@pr-ael.de
WEBSITE: www.pr-ael.de

ÖFFNUNGSZEITEN:
Mo., Di., Mi. & Fr. 9.30–12.00 Uhr
Do. 14.00–17.00 Uhr

Pastoraler Raum Elsen-Wewer-Borchen

Elsen, Wewer, Borchen

ADRESSE PFARRBÜRO ELSEN:
Von-Ketteler-Straße 38
33106 Paderborn
TELEFON: 05254/93310
E-MAIL: st.dionysius@pr-ewb.de
WEBSITE: www.pr-ewb.de

ÖFFNUNGSZEITEN:
Mo. 8.00–11.30 Uhr
Di. 13.30–14.30 Uhr
Mi. 15.30–18.30 Uhr
Do. 8.30–11.30 Uhr

EVANGELISCHE KIRCHE

In Paderborn gibt es fünf Evangelische Kirchengemeinden. Die Termine und Angebote der Kinder- und Jugendgruppen sowie weitere Angebote finden sich auf den jeweiligen Internetseiten sowie auf der Website des Evangelischen Kirchenkreises Paderborn.

Evangelischer Kirchenkreis Paderborn

ADRESSE:
Klingenderstraße 13
33100 Paderborn
TELEFON: 05251/50020
E-MAIL: info@kkpb.de
WEBSITE: www.kirchenkreis-paderborn.de

Ev.-Luth. Kirchengemeinde Paderborn

ADRESSE GEMEINDEAMT:
Klingenderstraße 13
33100 Paderborn
TELEFON: 05251/500232
E-MAIL: rohdenburg@kkpb.de, minnwegen@kkpb.de
WEBSITE: www.evangelisch-in-paderborn.de

Ev. Kirchengemeinde Schloß Neuhaus

ADRESSE GEMEINDEBÜRO:
Hatzfelder Straße 11
33104 Paderborn
TELEFON: 05254/13209
E-MAIL: pad-kg-schlossneuhaus@kkpb.de
WEBSITE: www.evangelische-kirchengemeinde-schlossneuhaus.de

ÖFFNUNGSZEITEN:
Di.–Fr. 10.00–12.00 Uhr



Angebote der Religionen

Ev.-Luth. Kirchengemeinde Elsen

ADRESSE GEMEINDEBÜRO:
Urbanstraße 36
33106 Paderborn
TELEFON: 05254/647645
E-MAIL: pad-kg-elsen@kkpb.de
WEBSITE: www.evangelisch-in-elsen.de

ÖFFNUNGSZEITEN:
Di. 9.00–12.00 Uhr
Do. 15.00–18.00 Uhr

Ev. Stephanuskirchengemeinde in Borchen

Kirchborchen, Nordborchen, Alfien, Schloß Hamborn
und Wewer

ADRESSE:
Mühlenweg 1
331078 Borchen
TELEFON: 05251/388788
E-MAIL: pad-kg-borchen@kkpb.de
WEBSITE: www.stephanus-borchen.de

Ev. Kirchengemeinde Bad Lippspringe

Bad Lippspringe, Benhausen, Marienloh und Neuenbeken

ADRESSE GEMEINDEBÜRO:
Detmolder Straße 173
33175 Bad Lippspringe
TELEFON: 05252/51414

E-MAIL: pad-kg-badlippspringe@kkpb.de
WEBSITE: www.evkirchebadlippspringe.de

ÖFFNUNGSZEITEN:
Mo.–Do. 9.00–13.00 Uhr

EVANGELISCHE FREIKIRCHE

Evangeliums-Christengemeinde Paderborn e.V.

Der Kindergottesdienst (KiGo) findet jeden Sonntag parallel zum normalen Gottesdienst der Evangeliums-Christengemeinde e.V. statt. Dort wird mit den Kindern gesungen, gespielt, gebastelt und es werden biblische Themen/Geschichten besprochen. Alle Kinder im Alter von 3 bis 11 Jahren sind hier herzlich eingeladen.

ADRESSE:
Karl-Schurz-Straße 28
33100 Paderborn
TELEFON: 05251/59134
E-MAIL: kontakt@ecgpb.de
WEBSITE: www.ecgpb.de

ISLAM

Islamisches Zentrum Paderborn e.V. (IZP)

Das IZP ist eine bunte Moschee-Gemeinde und zeichnet sich dadurch aus, dass die Gemeindegprache deutsch ist. Offenheit, Toleranz und Vielfalt gehören zum Markenkern des IZP. Verschiedene Angebote für Familien und Kinder auf Anfrage (Krabbelgruppe, Religionsunterricht, Jugendtreff...).

ADRESSE:
Benediktinerstraße 61
33098 Paderborn
TELEFON: 0171/4138495
E-MAIL: info@iz-pb.de
WEBSITE: www.iz-pb.de

ÖFFNUNGSZEITEN:
Mo.–Fr. abends
Sa. & So. ganztägig

DITIB-Türkisch Islamische Gemeinde zu Paderborn e.V.

ADRESSE:
Abtsbreite 24
33098 Paderborn
TELEFON: 05251/7095618
E-MAIL: info@ditib-pb.de
WEBSITE: www.ditib-pb.de

DAS FORUM DER RELIGIONEN PADERBORN

Das Forum der Religionen Paderborn ist eine Plattform des Dialogs der in Paderborn ansässigen Religionsgemeinschaften. Das Forum der Religionen versteht sich als ein lokales gesellschaftlich engagiertes Bündnis in Paderborn und möchte das friedliche Zusammenleben von Menschen unterschiedlicher Religionen und Kulturen in Paderborn fördern. Die Vielfalt der Menschen, die in Paderborn leben, wird dabei als Bereicherung gesehen. Das Forum steht für eine Wertschätzung dieser Unterschiedlichkeit. Bei bestimmten Anlässen vertritt das Forum der Religionen die gemeinsamen Anliegen seiner Mitglieder auch öffentlich.

Mitglieder des Forums der Religionen Paderborn:

Alevitische Gemeinde Paderborn, Ananda Marga Pracaraca Samgha e.V., Bahá'í – Religion, Buddhistische Sangha Paderborn, Evangelischer Kirchenkreis Paderborn, Katholische Kirche im Dekanat Paderborn, Neuapostolische Kirche NRW – Bezirk Paderborn, Schura – Rat der Paderborner Muslime, SC Aleviten e.V., Sikh-Gurdwara, Serbisch-Orthodoxe Gemeinde, Syrisch-Orthodoxe Gemeinde, Griechisch-Orthodoxe Gemeinde. Beratend unterstützt wird das Forum der Religionen Paderborn durch die Integrationsagentur im Caritasverband Paderborn e.V.

ADRESSE:
Dekanatsbüro Paderborn
Leostraße 21
33098 Paderborn
TELEFON: 05251/21502
E-MAIL: info@dekanat-pb.de
WEBSITE: www.dekanat-pb.de/interreligioeser-dialog/

ÖFFNUNGSZEITEN DEKANATSBÜRO:
Mo.–Fr. 9.00–12.00 Uhr
Mo.–Do. 14.00–16.00 Uhr
Termine außerhalb der Bürozeiten gerne nach Vereinbarung!



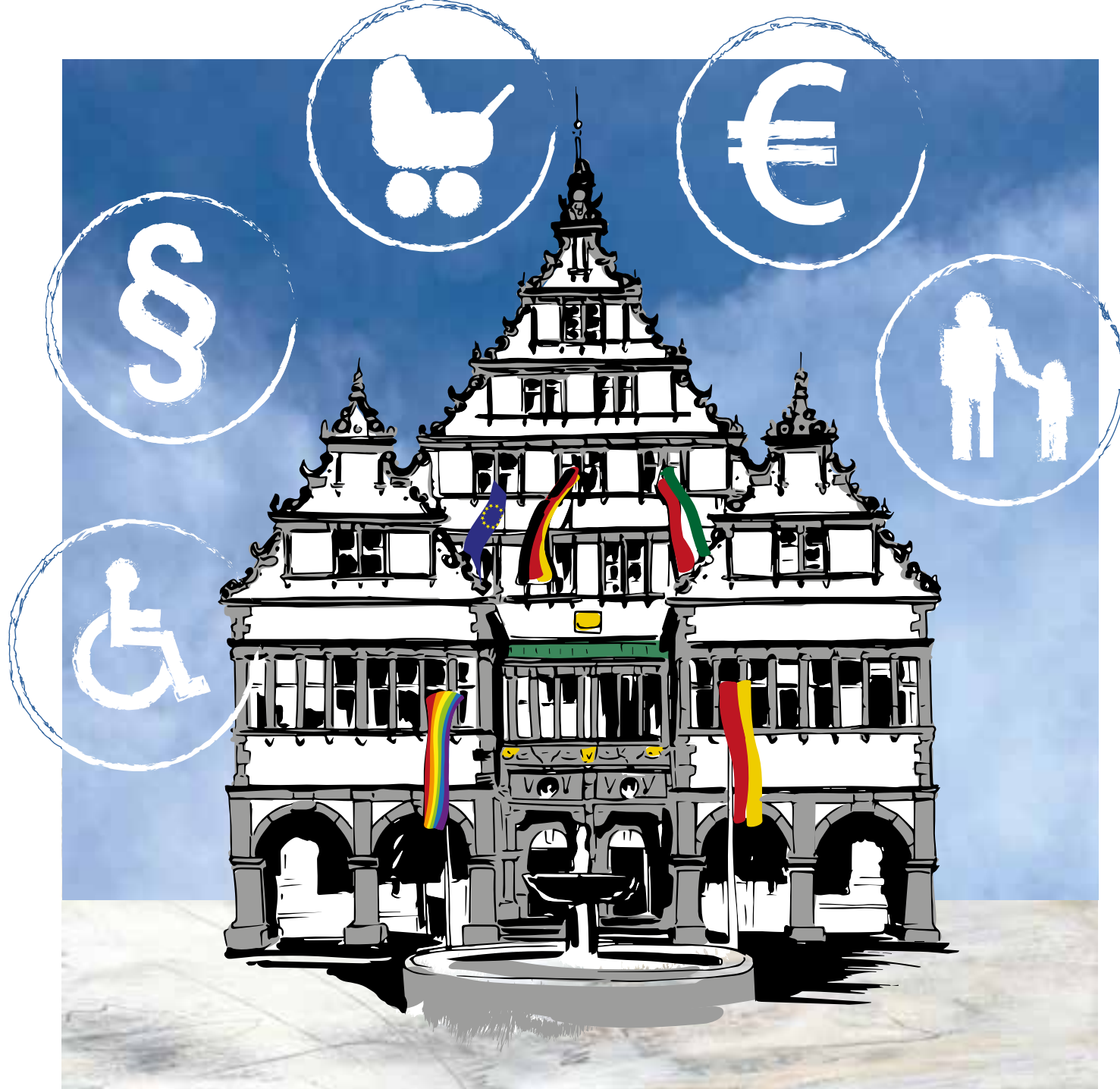

KONTAKTE DER STADT PADERBORN

Jugendamt der Stadt Paderborn	228
Adoption und Pflegekinderdienst	228
Allgemeiner Sozialer Dienst (ASD)	229
Amtsvormundschaften und -pflschaftschaften	229
Beistandschaften	230
Erzieherischer Kinder- und Jugendschutz	230
FamilienServiceCenter	230
Jugendhilfe im Strafverfahren	231
Kinderbüro	231
Kindertagespflege-Navigator	232
Kita-Navigator	232
Schulbezogene Sozialarbeit	233
Verwaltungsabteilung	233
Sozialamt der Stadt Paderborn	234
Abteilung Soziale Teilhabe	234
Anlaufstelle für ehrenamtliches Engagement	234
Bildung und Teilhabe	235
Fachstelle für Menschen mit Behinderung im Beruf / Behindertenkoordination	235
Initiative des Bürgerengagements "Zeitspende"	236
Koordinierungsstelle für Inklusion	236
Koordinierungsstelle für Integration	237
Koordinierungsstelle Rund ums Alter	237
Marktplatz für ehrenamtliches Engagement in Paderborn	238
Obolus: Paderborner Taschengeldbörse	238
Sozialhilfe	238
Unterhaltsvorschussleistungen	239
Wohngeld	239
Gleichstellungsstelle der Stadt Paderborn	240
Koordinierungsstelle für Flüchtlingsangelegenheiten	240

WICHTIGE ADRESSEN IN PADERBORN

Die Mitarbeitenden der Stadt Paderborn setzen sich dafür ein, dass sich Kinder, Jugendliche und Familien in Paderborn wohlfühlen. Sie unterstützen bei Fragen und Unsicherheiten in der Erziehung, Familie, Schule oder bei Themen rund ums Geld.

Die städtischen Angebote sind vielseitig und die umfassenden Serviceleistungen stehen allen Familien zur Verfügung. So möchte die Stadt Paderborn eine vertrauensvolle Anlaufstelle sein, die sich insbesondere Chancengleichheit und Integration als wichtige Ziele in der Kommune gesetzt hat.



Jugendamt der Stadt Paderborn

Tipp

ANSPRECHPERSONEN DES JUGENDAMTES



Hier finden Sie die Ansprechpersonen des Jugendamtes aus den einzelnen Arbeitsbereichen:
<https://www.paderborn.de/microsite/jugendamt/ansprechpartner/index.php>

Jugendamt der Stadt Paderborn

Das Jugendamt ist Anlaufstelle für alle Fragen der Förderung und Erziehung für Kinder, Jugendliche und Erziehungsbeauftragte. Es soll Eltern und Erziehungsbeauftragte in ihrer Erziehungsarbeit unterstützen und Kinder und Jugendliche vor Gefahren schützen. Das Jugendamt macht daher Angebote in folgenden Bereichen: Jugendarbeit, Förderung der Erziehung in der Familie, Tagesbetreuung für Kinder in Tageseinrichtungen und Tagespflege, verschiedene Hilfen zur Erziehung außerhalb der Familie, Hilfen für seelisch behinderte Kinder und Jugendliche, Jugendhilfe im Strafverfahren, Schulbezogene Sozialarbeit, Beratung in besonderen familiären Problemlagen, Amtsvormundschaften- und Beistandschaften, Kinderschutz sowie präventive Hilfen für Kinder und Jugendliche.

ADRESSE:
Am Hoppenhof 33
33104 Paderborn
TELEFON: 05251/880
E-MAIL: jugendamt@paderborn.de
WEBSITE: www.paderborn.de/jugendamt

ÖFFNUNGSZEITEN:
Termine werden nach vorheriger Absprache vergeben.
Nehmen Sie gerne Kontakt zu uns auf.

Adoption und Pflegekinderdienst

- Werbung, Anerkennung und Vermittlung von Pflege- und Adoptiveltern
- Sozialpädagogische Beratung und Begleitung der Pflege- und Adoptiveltern
- Beratung und Unterstützung der leiblichen Eltern
- Vermittlung in Kurzzeit- bzw. Bereitschaftspflegefamilien in Notsituationen
- Information und Beratung suchender Adoptierter und leiblicher Eltern
- Gutachterliche Stellungnahmen bei Stiefeltern-, Auslands- und Verwandtenadoptionen
- Planung und Durchführung von Informations- und Fortbildungsveranstaltungen für Pflege- und Adoptiveltern

ADRESSE:
Am Hoppenhof 33
33104 Paderborn
TELEFON: 05251/880
E-MAIL: jugendamt@paderborn.de
WEBSITE: www.paderborn.de/jugendamt

ÖFFNUNGSZEITEN:
Termine werden nach vorheriger Absprache vergeben.
Nehmen Sie gerne Kontakt zu uns auf.

Allgemeiner Sozialer Dienst (ASD)

Der ASD ist für alle individuellen, zwischenmenschlichen und sozialen Fragestellungen von Kindern, Jugendlichen und deren Familien zuständig. Er leistet Beratung und Krisenintervention.

Aufgaben des ASD sind beispielsweise:

- Beratung in allgemeinen Fragen der Erziehung
- Beratung in Fragen der Partnerschaft, Trennung und Scheidung
- Entwicklung einer einvernehmlichen Elternvereinbarung zusammen mit den Erziehungsberechtigten bezüglich des Sorge- und Umgangsrechts
- Mitwirkung in familiengerichtlichen Verfahren
- Unterstützung und Begleitung der Kinder während und nach der Scheidung
- Betreuung und Versorgung von Kindern in Notsituationen
- Hilfe für Kinder, Jugendliche und junge Volljährige in Konfliktsituationen
- Bei Bedarf Vermittlung und Begleitung von geeigneten und qualifizierten Jugendhilfemaßnahmen
- Betreuung und Begleitung von außerhalb des Elternhauses lebenden Kindern und Jugendlichen
- Eingliederungshilfe für seelisch behinderte Kinder und Jugendliche und junge Volljährige
- Schutz für Kinder und Jugendliche bei körperlicher, seelischer und sexueller Misshandlung
- Beratung von Institutionen, Ärzt*innen, Psycholog*innen, Lehrkräften, Beratungsstellen u.a. bei Kindeswohlgefährdung

Alle von den pädagogischen Fachkräften im Allgemeinen Sozialen Dienst des Stadtjugendamtes wahrgenommenen Aufgaben sind rechtlich und inhaltlich mit dem Kinderschutz verbunden. Die Wahrnehmung des Kindeswohls und Abwendung von Gefährdungssituationen ist Leitziel in allen Aufgabebereichen.

Die Mitarbeitende des Allgemeinen Sozialen Dienstes sind zu erreichen über das telefonische Service-Center der Stadt Paderborn.

ADRESSE:
Am Hoppenhof 33
33104 Paderborn
TELEFON: 05251/880
E-MAIL: jugendamt@paderborn.de
WEBSITE: www.paderborn.de/jugendamt

ÖFFNUNGSZEITEN:
Termine werden nach vorheriger Absprache vergeben.
Nehmen Sie gerne Kontakt zu uns auf.

Amtsvormundschaften und -pflegschaften

Gesetzliche Vertretung von Kindern und Jugendlichen, deren Eltern die elterliche Sorge ganz oder teilweise vom Familiengericht entzogen wurde oder bei denen die elterliche Sorge ruht.

Ansprechpersonen sind Mitarbeitende der Amtsvormundschaften.

ADRESSE:
Am Hoppenhof 33
33104 Paderborn
TELEFON: 05251/880
E-MAIL: jugendamt@paderborn.de
WEBSITE: www.paderborn.de/jugendamt

ÖFFNUNGSZEITEN:
Termine werden nach vorheriger Absprache vergeben.
Nehmen Sie gerne Kontakt zu uns auf.



Jugendamt der Stadt Paderborn

Beistandschaften

- Beratung und Unterstützung in Vaterschafts- und Unterhaltsangelegenheiten minderjähriger Kinder
- Beratung und Unterstützung von Jugendlichen bis zum 21. Lebensjahr in Unterhaltsangelegenheiten
- Beurkundungen von Vaterschaftsanerkennungen, gemeinsamen Sorge-Erklärungen, Unterhaltsverpflichtungen u.a. Ansprechpersonen sind Mitarbeitende der Beistandschaften.

ADRESSE:
Am Hoppenhof 33
33104 Paderborn
TELEFON: 05251/880
E-MAIL: jugendamt@paderborn.de
WEBSITE: www.paderborn.de/jugendamt

ÖFFNUNGSZEITEN:
Termine werden nach vorheriger Absprache vergeben.
Nehmen Sie gerne Kontakt zu uns auf.

Erzieherischer Kinder- und Jugendschutz

Durch Beratung, Information und erzieherische Impulse beugt das Jugendamt der Gefährdung von Kindern und Jugendlichen vor. Zielgruppen der Arbeit sind Kindertageseinrichtungen, Schulen, Jugendeinrichtungen sowie die allgemeine Öffentlichkeit. Der erzieherische Kinder- und Jugendschutz bietet unter anderem zu den Themen Suchtprävention, Gewaltprävention, Jugendmedienschutz und dem Jugendschutzgesetz Auskunft sowie allgemeine Informationen, Multiplikatorenschulungen, Aktionen, Projekte, Gremienarbeit, Öffentlichkeitsarbeit und Einzelberatung an.

ADRESSE:
Am Hoppenhof 33
33104 Paderborn
TELEFON: 05251/8815155
E-MAIL: jugendschutz@paderborn.de
WEBSITE: www.paderborn.de/jugendamt

ÖFFNUNGSZEITEN:
Termine werden nach vorheriger Absprache vergeben.
Nehmen Sie gerne Kontakt zu uns auf.

FamilienServiceCenter

Das FamilienServiceCenter im historischen Rathaus ist eine Anlaufstelle für Familien in Paderborn. Sie finden hier ein breites Spektrum an Angeboten und Institutionen, die Informationen und Beratung zu aktuellen Themen im familiären Alltag vorhalten. Die Mitarbeitenden vermitteln persönlich vor Ort, telefonisch oder per E-Mail gerne zu lokalen Angeboten und Dienstleistungen weiter. Hier erhalten Familien die PaderbornKarte, die attraktive Vergünstigungen in vielen öffentlichen Einrichtungen und Geschäften in Paderborn ermöglicht (nähere Infos auf Seite 198).

ADRESSE:
Historisches Rathaus
Rathausplatz 1
33098 Paderborn
TELEFON: 05251/8812085
E-MAIL: info@familienservicecenter.de
WEBSITE: www.familienservicecenter.de

ÖFFNUNGSZEITEN:
Mo. & Di. 10.00–12.30 Uhr, 14.00–17.00 Uhr
Mi. & Do. 14.00–17.00 Uhr
Fr. & Sa. 10.00–13.00 Uhr

Jugendhilfe im Strafverfahren

Fast täglich kann es zu Situationen kommen, in denen Ihre Kinder mit Kriminalität konfrontiert werden. Sei es als Opfer oder aber, indem sie selbst zum Täter werden. Deshalb brauchen Kinder die Hilfe ihrer Eltern. Nur dann lernen sie, mit den Gefahren und Gefährdungen des Alltags umzugehen. Bei sich daraus ergebenden Fragestellungen stehen Ihnen die Sozialarbeiter*innen der Jugendhilfe im Strafverfahren mit Beratung und Begleitung gerne zur Verfügung.

ADRESSE:
Am Hoppenhof 33
33104 Paderborn
TELEFON: 05251/880
E-MAIL: jugendamt@paderborn.de
WEBSITE: www.paderborn.de/jugendamt

ÖFFNUNGSZEITEN:
Termine werden nach vorheriger Absprache vergeben.
Nehmen Sie gerne Kontakt zu uns auf.

Kinderbüro

Hier werden verschiedene Aufgaben der Kinderbeteiligung, Kinderinteressenvertretung, Spielraumgestaltung sowie Kinderpädagogik zusammengeführt. Das Kinderbüro hat unter anderem das Ziel, eine Kontinuität bei der Beteiligung von Kindern zu erreichen, und gleichzeitig eine zentrale Verantwortung für diese Querschnittsaufgabe in der Verwaltung sicherzustellen und Lobbyarbeit für Kinder zu betreiben. Zu den Aufgaben gehören die Entwicklung und Durchführung von Beteiligungsprojekten in der Spielplatzplanung, Projekte und Öffentlichkeitsarbeit zum Thema Kinderrechte, Kinderforen und Aktionstage, wie z.B. der Weltkindertag in der Innenstadt.

ADRESSE:
Am Hoppenhof 33
33104 Paderborn

TELEFON: 05251/8815299
E-MAIL: kinder@paderborn.de
WEBSITE: www.paderborn.de/kinderbuero

ÖFFNUNGSZEITEN:
Termine werden nach vorheriger Absprache vergeben.
Nehmen Sie gerne Kontakt zu uns auf.

Tipp

PADERBORNKARTE

Viele Familien in Paderborn haben Anspruch auf die "PaderbornKarte" und damit auf Vergünstigungen in vielen öffentlichen Einrichtungen und Geschäften in Paderborn. Die Karte gilt auch in den anderen Städten und Gemeinden des Kreises Paderborn!

Weitere Infos siehe Seite 198.



Online-Antrag der PaderbornKarte



Jugendamt der Stadt Paderborn

Kindertagespflege-Navigator

Die Kindertagespflege (KTP) ist ein gesetzlich anerkanntes Betreuungsangebot für Kinder im Alter von 0 bis einschließlich 13 Jahren. Sie bietet Kindern einen Betreuungsplatz in einer kleinen Gruppe mit fester Bezugsperson und familienähnlicher Atmosphäre. Die Betreuung wird von pädagogisch qualifizierten Tagespflegepersonen im Haushalt der Tagespflegeperson, im Haushalt der Kindeseltern oder in externen Räumen angeboten. Wie findet man eine geeignete Tagespflegeperson? Auf der Website des KTP-Navigators oder durch Kontaktaufnahme zum Jugendamt.

Weitere Informationen zum Kindertagespflege-Navigator finden Sie auf Seite 70.

Wenn Sie für Ihr Kind ein Betreuungsangebot im Rahmen der Kindertagespflege in Anspruch nehmen, erhebt die Stadt Paderborn Elternbeiträge, die sich nach dem Alter des Kindes, dem Betreuungsumfang und dem Jahreseinkommen der Eltern richten. Eine Übersicht der Elternbeiträge finden Sie unter dem nebenstehenden QR-Code im roten Tipp-Feld.

ADRESSE:
Am Hoppenhof 33
33104 Paderborn
TELEFON: 05251/8811925
E-MAIL: ktp-navigator@paderborn.de
WEBSITE: <https://paderborn.ktp-navigator.org/>



ÖFFNUNGSZEITEN:
Mo.–Do. 8.30–16.00 Uhr
Fr. 8.30–12.30 Uhr

Tipp

ELTERNBEITRÄGE



Hier finden Sie die Satzungen über die Erhebung von Elternbeiträgen für die Betreuung im Rahmen von Kindertagespflege und in Kindertageseinrichtungen.

Kita-Navigator

Die Kindertageseinrichtungen (Kitas) in der Stadt Paderborn arbeiten auf Basis des Kinderbildungsgesetzes (KiBiz). Dort ist festgelegt, wie Kitas arbeiten und welche Ziele sie haben. Sie sollen vor allem partnerschaftlich mit den Eltern die Förderung des Kindes gestalten und die Vereinbarkeit von Familie und Beruf stärken. In Paderborn können Kinder ab dem 4. Monat bis zur Einschulung eine Kita besuchen. Bei der Suche nach der richtigen Einrichtung hilft der Kita-Navigator. In diesem Online-System müssen Eltern ihr Kind vormerken, wenn sie einen Kita-Platz in Paderborn suchen.

Weitere Informationen zum Kita-Navigator finden Sie auf Seite 71.

Für den Besuch einer Kita erhebt die Stadt Elternbeiträge, die sich nach dem Alter des Kindes, dem Betreuungsumfang und dem Jahreseinkommen der Eltern richten. Eine Übersicht der Elternbeiträge finden Sie unter dem obenstehenden QR-Code im roten Tipp-Feld.

ADRESSE:
Am Hoppenhof 33
33104 Paderborn
TELEFON: 05251/88122970
E-MAIL: kita-navigator@paderborn.de
WEBSITE: <https://paderborn.kita-navigator.org/>



ÖFFNUNGSZEITEN:
Mo.–Do. 8.00–12.30 Uhr
Mo. & Do. 14.00–16.00 Uhr
Fr. 8.00–12.00 Uhr

Schulbezogene Sozialarbeit

Wir sind Ansprechpersonen für:

- Schüler*innen
- Lehrkräfte
- Eltern und Erziehungsberechtigte

An den Schulen bieten wir an:

- professionelle, kostenlose Beratung
- Unterstützung bei persönlichen, schulischen und familiären Fragen
- präventive Hilfsangebote
- Hilfestellung in schwierigen Lebenslagen und schulischen Krisen
- Begleitung von Übergängen in der schulischen Laufbahn
- Aufklärung über Rechte von Kindern und Jugendlichen
- Beratung und Unterstützung im Rahmen von Bildung und Teilhabe

Alle Angebote können kostenlos, freiwillig, vertraulich und wenn gewünscht, anonym in Anspruch genommen werden!

ADRESSE:
Am Hoppenhof 33
33104 Paderborn
TELEFON: 05251/8812754
E-MAIL: jugendamt@paderborn.de
WEBSITE: www.paderborn.de/schulsozialarbeit

ÖFFNUNGSZEITEN:
Termine werden nach vorheriger Absprache vergeben.
Nehmen Sie gerne Kontakt zu uns auf.

Verwaltungsabteilung

- Förderung von Trägern der freien Jugendhilfe
- Leistung von wirtschaftlicher Jugendhilfe (ambulante, teilstationäre und vollstationäre Hilfeformen) für junge Menschen
- Kita-Navigator und Kindertagespflege-Navigator
- Verwaltung der Kindertageseinrichtungen und Kindertagespflegeplätze
- Förderung der Kindertageseinrichtungen in kirchlicher und sonstiger Trägerschaft
- Berechnung und Erhebung von Elternbeiträgen
- Haushaltsangelegenheiten
- Sitzungsdienst Jugendhilfeausschuss

ADRESSE:
Am Hoppenhof 33
33104 Paderborn
TELEFON: 05251/880
E-MAIL: jugendamt@paderborn.de
WEBSITE: www.paderborn.de/jugendamt

ÖFFNUNGSZEITEN:
Termine werden nach vorheriger Absprache vergeben.
Nehmen Sie gerne Kontakt zu uns auf.



Sozialamt der Stadt Paderborn

Sozialamt der Stadt Paderborn

Paderborner Mitbürger*innen haben einen Rechtsanspruch auf Sozialhilfe, wenn sie nicht erwerbsfähig sind und ihren notwendigen Lebensunterhalt nicht oder nicht ausreichend aus eigenen Kräften und Mitteln bestreiten können, keine anderen Ansprüche geltend machen oder Hilfe von anderen erhalten können.

ADRESSE:

Am Hoppenhof 33
33104 Paderborn
TELEFON: 05251/880
E-MAIL: sozialamt@paderborn.de
WEBSITE: <https://mein-digiport.de/suche/-/vr-bis-detail/einrichtung/1933/show>



ÖFFNUNGSZEITEN:

Termine werden nach vorheriger Absprache vergeben. Nehmen Sie gerne Kontakt zu uns auf.

Abteilung Soziale Teilhabe

Die Abteilung für Soziale Teilhabe und Rentenangelegenheiten ist dem Sozialamt der Stadt Paderborn angegliedert. Unter der Idee der Sozialen Teilhabe greift das Sozialamt unterschiedlichste gesellschaftliche Themen auf, um den Gedanken einer inklusiven Gesellschaft Stück für Stück weiterzuentwickeln.

Ein multiprofessionelles Team aus Sozialarbeiter*innen, Sozialpädagog*innen, Gerontolog*innen und Verwaltungskräften, kümmert sich in der Abteilung für soziale Teilhabe um die verschiedenen Anliegen. Dazu gehören im Einzelnen:

- Seniorenarbeit und Ehrenamt
- Quartiersarbeit
- Inklusion
- Integration
- Rentenstelle

ADRESSE:

Am Hoppenhof 33
33104 Paderborn
E-MAIL: sozialeteilhabe@paderborn.de

ÖFFNUNGSZEITEN:

Termine werden nach vorheriger Absprache vergeben. Nehmen Sie gerne Kontakt zu uns auf.

Anlaufstelle für ehrenamtliches Engagement

Wir sind die Anlaufstelle für ehrenamtliches Engagement. Wir machen die vielfältigen Kompetenzen der Paderborner Bürger*innen sichtbar und vernetzen Erfahrungswissen. So kann das kommunale Leben nachhaltig bereichert und gestärkt werden.

Seit vielen Jahren überzeugt Paderborn vor allem im ehrenamtlichen Engagement. Mit Hilfe und Unterstützung der Verbände der freien Wohlfahrtspflege, der Stadtverwaltung und einer Vielzahl von Vereinen und Initiativen werden die Bürger*innen dabei unterstützt, ihre Fähigkeiten und Erfahrungen für die Gemeinschaft einzubringen. Engagieren Sie sich gerne in einem der zahlreichen bestehenden Projekte.

ADRESSE:

Am Hoppenhof 33
33104 Paderborn
TELEFON: 05251/8811256 und 05251/8811255
E-MAIL: anlaufstelle.ehrenamt@paderborn.de
WEBSITE: www.paderborn.de/microsite/teilhabe/ehrenamt/
Ehrenamt.php

ÖFFNUNGSZEITEN:

Termine werden nach vorheriger Absprache vergeben. Nehmen Sie gerne Kontakt zu uns auf.

Bildung und Teilhabe

Anspruchsberechtigt sind Kinder, Jugendliche und junge Erwachsene bis 25 Jahre, die im elterlichen Haushalt leben und deren Eltern Bürgergeld, Wohngeld, Kinderzuschlag oder Sozialhilfe beziehen. Leistungen für Kultur-, Sport- und Freizeitaktivitäten (sog. Teilhabe-Leistungen) sind lediglich für junge Menschen bis zur Vollendung des 18. Lebensjahres vorgesehen.

Mit den Leistungen des Bildungs- und Teilhabepakets werden ein Mittagessen in Kindertageseinrichtungen, Schule oder Hort, Lernförderung (Nachhilfe), Schulbedarf, Ausflüge und Klassenfahrten, Schulbeförderung und die Teilnahme an Kultur, Sport und Freizeit ermöglicht.

Für die Bewilligung von Bildungs- und Teilhabe-Leistungen an Leistungsempfänger*innen von Bürgergeld ist das Jobcenter Kreis Paderborn, für die übrigen oben genannten Leistungsberechtigten im Stadtgebiet das Sozialamt der Stadt Paderborn zuständig.

ADRESSE:

Am Hoppenhof 33
33104 Paderborn
TELEFON: 05251/880
E-MAIL: Bildungundteilhabe@paderborn.de
WEBSITE: <https://mein-digiport.de/suche/-/vr-bis-detail/einrichtung/90760/show>

ÖFFNUNGSZEITEN:

Termine werden nach vorheriger Absprache vergeben. Nehmen Sie gerne Kontakt zu uns auf.

Fachstelle für Menschen mit Behinderung im Beruf / Behindertenkoordination

Die Mitarbeiter*innen beraten alle schwerbehinderten bzw. gleichgestellten Menschen, die im Erwerbsleben stehen in den Fällen, in denen sich Probleme am Arbeitsplatz einstellen.

Sie beraten darüber hinaus alle Menschen mit Behinderung oder von Behinderung bedrohte Menschen. Die Beratungen umfassen grundsätzlich alle Bereiche des täglichen Lebens.

Anregungen von Bürger*innen und Einwohner*innen zu den Belangen von Menschen mit Behinderung und zur Barrierefreiheit der Stadt werden gerne entgegengenommen.

ADRESSE:

Am Hoppenhof 33
33104 Paderborn
TELEFON: 05251/88119978 und 05251/8811253
E-MAIL: fachstelle50@paderborn.de
WEBSITE: <https://mein-digiport.de/suche/-/vr-bis-detail/einrichtung/1990/show>

ÖFFNUNGSZEITEN:

Termine werden nach vorheriger Absprache vergeben. Nehmen Sie gerne Kontakt zu uns auf.



Sozialamt der Stadt Paderborn

Initiative des Bürgerengagements "Zeitspende"

Zeitspende hat es sich zur Aufgabe gemacht, Menschen, die in ihrem Alltag Unterstützung brauchen, kostenlos und unbürokratisch zu helfen. Das Angebot der ehrenamtlichen Hilfe ist sehr vielseitig. Die sorgfältig ausgewählten Personen haben Zeit für unterschiedliche Tätigkeiten zur Entlastung der Familie, besonders Alleinerziehender: z.B. durch Kinderbetreuung, schulische Hilfen, Sprachpatenschaften, Wunschoma/Wunschopa, Entlastung nach einem Krankenhausaufenthalt, Unterstützung bei Behördengängen und beim Ausfüllen von Formularen. Tätigkeiten im pflegerischen Bereich und Reinigungsarbeiten im Haushalt gehören nicht zum Aufgabengebiet der Zeitspender*innen.

ADRESSE:
Am Abdinghof 11
33098 Paderborn
TELEFON: 05251/881320
E-MAIL: info@zeitspende-paderborn.de
WEBSITE: www.zeitspende-paderborn.de

ÖFFNUNGSZEITEN:
Mo. 15.00–17.00 Uhr

Koordinierungsstelle für Inklusion

Die Koordinierungsstelle für Inklusion kümmert sich um die Belange aller Bürgerinnen und Bürger, die sich aktiv am inklusiven Prozess in der Stadt Paderborn beteiligen möchten. Sie wird dabei von der Behindertenkoordination und der Fachstelle für Menschen mit Behinderung im Arbeitsleben ergänzt. Die Koordinierungsstelle für Inklusion verfolgt dabei gemäß der UN-Behindertenrechtskonvention das Ziel der umfassenden Sozialen Teilhabe:

- Sie setzt sich dafür ein, dass jeder Mensch sich unabhängig von körperlichen oder geistigen individuellen Fähigkeiten, von ethischer wie sozialer Herkunft, von Geschlecht oder Alter, gleichberechtigt und vollständig an allen gesellschaftlichen Prozessen teilhaben kann.
- Die Koordinierungsstelle beschäftigt sich mit den Forderungen und Rechten der Menschen mit Beeinträchtigungen, zum Beispiel mit Themen wie Chancengleichheit, Beseitigung von Diskriminierung, Abbau von Barrieren, selbstbestimmtes Leben, personenbezogene Hilfen, Zugang zu allen kommunalen Dienstleistungen, Öffnung von Angeboten, Sensibilisierung, Abbau von Vorurteilen und Berührungspunkten.
- Gerne können sich auch alle Menschen mit Behinderung und Beeinträchtigung in Paderborn, die sich in Alltagsfragen aus allen Bereichen des täglichen Lebens unbürokratisch informieren und beraten lassen möchten, bei der Koordinierungsstelle für Inklusion oder bei in der Behindertenkoordination melden.

ADRESSE:
Am Hoppenhof 33
33104 Paderborn
TELEFON: 05251/8811643
E-MAIL: inklusion@paderborn.de

ÖFFNUNGSZEITEN:
Termine werden nach vorheriger Absprache vergeben.
Nehmen Sie gerne Kontakt zu uns auf.

Koordinierungsstelle für Integration

Die Koordinierungsstelle für Integration

- rückt die Integrationsthemen der Menschen mit internationaler Zuwanderungsgeschichte, die schon länger in Deutschland leben, in den Vordergrund. Dabei geht es um Themen wie gesellschaftliche Chancengleichheit, alltäglichen Rassismus, Alter, Pflege und Migration, Bildung und politische Partizipation.
- Sie dient darüber hinaus in erster Linie als koordinierende und vernetzende Stelle für das Thema Integration.
- Neben diesen Aufgaben führt die Koordinierungsstelle die Geschäftsstelle des Integrationsrates.
- So bestehen Kontakte zu allen wichtigen Akteuren der Integrationsarbeit wie zum Beispiel Wohlfahrtsverbänden, Sprachkursträgern, Ausländerbehörden, Beratungsdiensten, Vereinen, Migrantenselbstorganisationen usw.
- Gerne können sich auch alle Menschen mit Zuwanderungsgeschichte in Paderborn, die sich in Alltagsfragen aus allen Bereichen des täglichen Lebens unbürokratisch informieren und beraten lassen möchten, bei der Koordinierungsstelle für Integration melden.

ADRESSE:
Am Hoppenhof 33
33104 Paderborn
TELEFON: 05251/88119979
E-MAIL: integrationsbuero@paderborn.de

ÖFFNUNGSZEITEN:
Termine werden nach vorheriger Absprache vergeben.
Nehmen Sie gerne Kontakt zu uns auf.

Koordinierungsstelle Rund ums Alter

Die Koordinierungsstelle Rund ums Alter der Stadt Paderborn ist die zentrale Kontakt- und Beratungsstelle für alle älteren Menschen und ihre Familien. Das Ziel ist es, soziales und generationsübergreifendes Miteinander und die selbstständige Lebensführung bis ins hohe Alter zu fördern.

Beratung zu Themen, die mit fortschreitendem Alter wichtig sind.

- Begegnung (kulturelle Erlebnisse, sportliche, gesundheitsförderliche Betätigungen)
- Versorgung (Einkauf, medizinische Versorgung, Wohnverhältnisse)
- Gesundheit (Vorsorge und Pflege)

ADRESSE:
Am Hoppenhof 33
33104 Paderborn
TELEFON: 05251/8811256 oder 05251/8811255
E-MAIL: rundumsalter@paderborn.de
WEBSITE: www.paderborn.de/microsite/teilhabe/senioren/Senioren.php

ÖFFNUNGSZEITEN:
Termine werden nach vorheriger Absprache vergeben.
Nehmen Sie gerne Kontakt zu uns auf.



Sozialamt der Stadt Paderborn

Marktplatz für ehrenamtliches Engagement in Paderborn

Sie möchten in Ihrer Freizeit ehrenamtlich tätig sein? Und wissen noch nicht, welche sinnvolle Tätigkeit für Sie geeignet ist? Dann laden wir Sie herzlich ein, uns zu besuchen. Wir informieren Sie über viele Möglichkeiten des ehrenamtlichen Engagements in Paderborn. Je nach Ihren Interessen, Ihren Fähigkeiten und Ihren zeitlichen Ressourcen finden wir für Sie garantiert eine passende Aufgabe. Sie werden sehen: Sich freiwillig mit seinen Begabungen und Fähigkeiten für die Gesellschaft einzubringen, Menschen zu unterstützen und Verantwortung zu übernehmen, gibt Ihnen nicht nur ein gutes Gefühl, sondern bereichert auch das eigene Leben. Unser Ziel ist es, Sie für eine gute Sache zu begeistern.

POSTADRESSE:
c/o Stadt Paderborn
Am Hoppenhof 33
33104 Paderborn
BÜROADRESSE:
Mühlenstraße 43
33098 Paderborn
TELEFON: 05251/8812053
E-MAIL: info@ehrenamt-pb.de
WEBSITE: www.ehrenamt-pb.de

ÖFFNUNGSZEITEN:
Mi. 10.00–12.00 Uhr, 15.00–17.00 Uhr
und nach Vereinbarung

Obolus: Paderborner Taschengeldbörse

Die Idee von Obolus ist es, Schülern und Schülerinnen im Alter von 14 bis 18 Jahren für einfache Tätigkeiten an Privathaushalte zu vermitteln. Durch den Kontakt zwischen den Generationen werden beidseitige Vorurteile abgebaut und Interesse und Verständnis füreinander geweckt.

Das Engagement der Jugendlichen im Rahmen von Obolus ist eine Art Nachbarschaftshilfe, die es Paderborner Bürgern ermöglicht, einfache Tätigkeiten abzugeben. Dies sind z.B.: Einkäufe erledigen, Babysitten, den Hund ausführen, sowie leichte Gartenarbeiten.

POSTADRESSE:
Abteilung für Soziale Teilhabe
Am Hoppenhof 33
33104 Paderborn
BÜROADRESSE:
Mühlenstraße 43
33098 Paderborn
TELEFON: 05251/8811671
E-MAIL: info@obolus-paderborn.de
WEBSITE: www.obolus-paderborn.de

Sozialhilfe

In der Abteilung "Sozialhilfe und Asylbewerberleistungen" des Sozialamtes erhalten Sie Auskünfte zu Hilfen nach dem SGB XII (Sozialhilfe und Grundsicherung) und Leistungen nach dem Asylbewerberleistungsgesetz, sowie Hilfen in besonderen Lebenslagen.

ADRESSE:
Am Hoppenhof 33
33104 Paderborn
E-MAIL: amt50@paderborn.de
WEBSITE: <https://mein-digiport.de/suche/-/vr-bis-detail/einrichtung/1935/show>

ÖFFNUNGSZEITEN:

Termine werden nach vorheriger Absprache vergeben. Nehmen Sie gerne Kontakt zu uns auf.

Unterhaltsvorschussleistungen

Anspruch auf Leistungen nach dem Unterhaltsvorschussgesetz (UVG) haben Kinder bis zur Vollendung des 18. Lebensjahres, die bei einem Elternteil leben, der ledig, verwitwet oder geschieden ist oder dauernd von seinem/ihrer Ehegatten/Ehegattin oder Lebenspartner*in getrennt lebt. Die Leistungen werden gewährt, wenn der haushaltsferne andere Elternteil keine oder nicht ausreichende Unterhaltsleistungen erbringt bzw. erbringen kann.

Die monatliche Unterhaltsvorschussleistung richtet sich nach dem Mindestunterhalt der Düsseldorfer Tabelle und ist nach Altersstufen gestaffelt. Für die Berechnung wird das volle Kindergeld vom Mindestunterhalt abgezogen.

ADRESSE:
Am Hoppenhof 33
33104 Paderborn
TELEFON: 05251/880
E-MAIL: uvk@paderborn.de
WEBSITE: <https://mein-digiport.de/suche/-/vr-bis-detail/dienstleistung/22513/show>

ÖFFNUNGSZEITEN:

Termine werden nach vorheriger Absprache vergeben. Nehmen Sie gerne Kontakt zu uns auf.

Wohngeld

Der Zweck des Wohngeldes ist die wirtschaftliche Sicherung angemessenen und familiengerechten Wohnens. Wohngeld ist ein Zuschuss zur Miete (für Mieter*innen) oder Belastung (für Wohneigentümer*innen) für Haushalte mit geringem Einkommen. Insbesondere Rentner*innen, Bezieher*innen von Arbeitslosengeld I und Erwerbstätige mit niedrigem Einkommen gehören zur Gruppe der Wohngeldbezieher.

Anders als beispielweise beim Bürgergeld oder der Grundsicherung für Ältere und Nichterwerbstätige ist es beim Bezug von Wohngeld in der Regel unschädlich, wenn man über Vermögen verfügt (z.B. Sparguthaben). Nur dann, wenn Vermögen in erheblichem Umfang (z.B. bei einer Person über 60.000 €) vorhanden ist, besteht kein Wohngeldanspruch.

Das Einkommen oder Vermögen naher Verwandter außerhalb des eigenen Haushaltes spielt für den Bezug von Wohngeld ebenfalls keine Rolle.

ADRESSE:
Am Hoppenhof 33
33104 Paderborn
TELEFON: 05251/8815095
E-MAIL: wohngeldstelle@paderborn.de

ÖFFNUNGSZEITEN:

Termine werden nach vorheriger Absprache vergeben. Nehmen Sie gerne Kontakt zu uns auf.



Tipp

ÜBERSICHT DER ÄMTER UND EINRICHTUNGEN



Eine Übersicht aller Ämter und Einrichtungen der Stadt Paderborn finden Sie unter:
<https://mein-digiport.de/aemter-einrichtungen>

Auf "Mein-DigiPort" können Sie verschiedene Anträge direkt online ausfüllen – zum Beispiel für die Paderborn-Karte (siehe Seite 198).

Gleichstellungsstelle der Stadt Paderborn

Wir beraten Bürger*innen persönlich in allen Fragen der Gleichberechtigung. Häufige Themen sind der Wiedereinstieg in den Beruf, Vereinbarkeit von Familie und Beruf, Fragen zur Elternzeit, finanzielle Notlagen, Schwierigkeiten mit Behörden, Trennungs- und Scheidungssituationen oder Gewalterfahrungen. Wir beraten streng vertraulich. Wir empfehlen Ihnen qualifizierte Beratungsstellen, die Ihnen in speziellen Fragen weiterhelfen können. Wir bieten Ihnen zudem regelmäßig Veranstaltungen zu aktuellen Themen an, die Sie informieren, Ihnen Anregungen geben und Ihnen Raum für die Vernetzung mit anderen Personen bieten.

ADRESSE:
Am Abdinghof 11
33098 Paderborn
TELEFON: 05251/8811950
E-MAIL: gleichstellung@paderborn.de
WEBSITE: www.paderborn.de/gleichstellungsstelle

ÖFFNUNGSZEITEN:
Mo.–Do. 8.30–12.30 Uhr, 14.00–16.00 Uhr
Fr. 8.30–12.30 Uhr

Koordinierungsstelle für Flüchtlingsangelegenheiten

Die Koordinierungsstelle für Flüchtlingsangelegenheiten verfolgt neben der internen Vernetzung das Ziel, in der Stadt Paderborn Strukturen zu schaffen, in denen der Zugang zu Hilfsangeboten für geflüchtete Menschen transparent und flächendeckend gestaltet wird.

Zu den konkreten Aufgaben gehören u.a. die Betreuung der Geflüchteten, Quartiersarbeit, Vermittlung zwischen Geflüchteten und Paderbornern, Beschwerdemanagement und Netzwerktreffen. Auch der Kontakt zu Kindertageseinrichtungen, Schulen und Jugendtreffs im Kontext der Beratung bei Projektarbeit zählt dazu.

ADRESSE:
Am Hoppenhof 33
33104 Paderborn
TELEFON: 05251/88118992
E-MAIL: fluechtlinge@paderborn.de
WEBSITE: <https://www.paderborn.de/wohnen-soziales/fluechtlinge-migranten/index.php>

ÖFFNUNGSZEITEN:
Mo.–Do. 7.00–16.30 Uhr
Fr. 7.30–12.30 Uhr

WICHTIGE KONTAKTE FÜR FAMILIEN

Feuerwehr & Rettungsdienst.....	112
Polizei.....	110
Polizei Paderborn.....	05251/3060
Giftnotrufzentrale NRW.....	0228/19240
Ärztlicher Bereitschaftsdienst.....	116117
Zahnärztlicher Notdienst.....	01805/986700
Apothekennotdienst.....	0800/0022833
Frauen- und Kinderklinik St. Louise.....	05251/8640
Frauenhaus Paderborn.....	05254/9322366
Telefonseelsorge.....	0800/1110111 oder 111022
Kinder- und Jugendtelefon.....	116111
Elterntelefon.....	0800/1110550

Ärztliche Bereitschaftsdienstpraxis im MediCo
Husener Straße 48, 33098 Paderborn

*Hinweis: In der Bereitschaftspraxis behandeln Kinderärzt*innen,
wenn die Kinderarztpraxis geschlossen hat. Immer ohne Voran-
meldung. Aktuelle Öffnungszeiten: www.notdienst-paderborn.de*



Bildungsbüro Kind & Ko
Stadt Paderborn
Am Hoppenhof 33
33104 Paderborn
05251/8811183
kindundko@paderborn.de
www.kindundko-paderborn.de

