

ADRESSEN & ÖFFNUNGSZEITEN

Wo finde ich ...

Naturkundemuseum Paderborn
Dienstag bis Sonntag 10:00-18:00 Uhr
Im Schloßpark 9, 33104 Paderborn
Tel.: 05251 88-11052
E-Mail: naturkundemuseum@paderborn.de
www.paderborn.de/naturkundemuseum

Kunstmuseum im Marstall
Dienstag bis Sonntag 10:00-18:00 Uhr
Im Schloßpark 9, 33104 Paderborn
Tel.: 05251 88-11052
E-Mail: kunstmuseum@paderborn.de
www.paderborn.de/kunstmuseum

Städtische Galerie in der Reithalle
Dienstag bis Sonntag 10:00-18:00 Uhr
Im Schloßpark 12, 33104 Paderborn
Tel.: 05251 88-11076
E-Mail: galerie-reithalle@paderborn.de
www.paderborn.de/galeriereithalle

Residenzmuseum Schloß Neuhaus
Dienstag bis Freitag 14:00-18:00 Uhr
Samstag und Sonntag 10:00-18:00 Uhr
Residenzstraße 2, 33104 Paderborn
Tel.: 05251 88-11065
E-Mail: residenzmuseum@paderborn.de
www.paderborn.de/residenzmuseum

Stadtmuseum Paderborn
Dienstag bis Sonntag 10:00-18:00 Uhr
Am Abdinghof 11, 33098 Paderborn
Tel.: 05251 88-11247
E-Mail: stadtmuseum@paderborn.de
www.paderborn.de/stadtmuseum

Sammlung Nachtmann
Dienstag bis Sonntag 10:00-18:00 Uhr
Im Schlosspark 9, 33104 Paderborn

BILDUNG & VERMITTLUNG

Kitas, Schulen, Einrichtungen der OGS

Alle städtischen Museen bieten ein umfassendes Programm für Kitas, Schulen und Einrichtungen der OGS an.
Anmeldungen: anmeldungsmuseen@paderborn.de

 **Naturkundemuseum**
Dr. Felicitas Demann
Tel.: 05251 88-11044
E-Mail: naturkundemuseum@paderborn.de
www.paderborn.de/naturkundemuseum-vermittlung

 **Kunstmuseum**
Dietmar Walther
Tel.: 05251 88-12637
E-Mail: d.walther@paderborn.de
www.paderborn.de/kunstmuseum-vermittlung

 **Städtische Galerie in der Reithalle**
Dietmar Walther
Tel.: 05251 88-12637
E-Mail: d.walther@paderborn.de
www.paderborn.de/galeriereithalle-vermittlung

 **Residenzmuseum**
Dr. Andreas Neuwöhner
Tel.: 05251 88-11077
E-Mail: a.neuwoehner@paderborn.de
www.paderborn.de/residenzmuseum-vermittlung

 **Stadtmuseum**
Carolin Ferres
Tel.: 05251 88-11695
E-Mail: c.ferres@paderborn.de
www.paderborn.de/stadtmuseum-vermittlung

 @staetdische_museen_paderborn

 Städtische Museen und Galerien Paderborn

VEREINE & FÖRDERER

Wer uns unterstützt ...

Naturwissenschaftlicher Verein Paderborn e. V.
Der Verein bietet für alle Interessierten ein vielfältiges Programm mit wechselnden Vorträgen, Exkursionen und Mitmachangeboten. Darüber hinaus verfasst der Verein ein jährlich erscheinendes Mitteilungsheft, in dem die Sonderausstellungen des Naturkundemuseums und alle Veranstaltungen des Vereins in der Rückschau sowie Berichte zu naturfachlichen Themen vorgestellt werden. Das aktuelle Programm des Vereins sowie das Mitteilungsheft können zusammen mit dem Vordruck zur Beitritts-Erklärung heruntergeladen werden über die Seite www.paderborn.de/naturwissenschaftlicher-verein

Verein für Geschichte und Altertumskunde e. V.
Der Altertumsverein, Abteilung Paderborn e. V., steht seit 200 Jahren für das bürgerschaftliche Engagement für Kultur, Geschichte und Archäologie in Westfalen. Von besonderem Wert sind die Sammlungen des Vereins, die den städtischen Museen für Ausstellungen zur Verfügung stehen. Weitere Informationen unter: www.altertumsverein-paderborn.de

Freundeskreis Städtische Galerien Paderborn e. V.
Der Freundeskreis Städtische Galerien Paderborn e. V. fördert seit 2005 besondere Ausstellungen, Kunstverkäufe und Kunstprojekte sowie Vermittlungsangebote für Kinder und Jugendliche. Werden auch Sie Mitglied im Freundeskreis und tragen Sie zur Stärkung des künstlerischen Lebens in und für Paderborn bei. Zusätzlich genießen Sie durch die Mitgliedschaft vielfältige Vorteile, z. B.:
- Frühzeitige Informationen zu Ausstellungen und Projekten
- Kostenlose Teilnahme an exklusiven Museumsführungen
- Exkursionen zu Kunstausstellungen
- Beteiligung an Veranstaltungen und Events
Weitere Informationen sowie Anträge auf Mitgliedschaft finden Sie unter: www.freundeskreis-galerien-paderborn.de

Förderkreis Historisches Museum im Marstall von Paderborn-Schloß Neuhaus
Der Verein fördert das Residenzmuseum und die Sammlung Nachtmann durch materielle und ideelle Unterstützung bei der Verwirklichung der gemeinnützigen Aufgaben. www.foerderkreis-schlossneuhaus.de

MUSEUMSQUARTIER SCHLOSS NEUHAUS

Sammlung Nachtmann

Die Glas- und Keramiksammlung des Ehepaars Nachtmann ist eine bedeutende Erweiterung des musealen Sammlungsbestandes der Städtischen Museen. Sie umfasst Gefäße aus römischer Zeit bis in das 19. Jahrhundert und erlaubt den Besuchenden einen tiefen Einblick in die Geschichte der Keramik- und Glaskunst.

Residenzmuseum



27.11.2026 bis 06.06.2027
Im barocken Licht – Fotoarbeiten von Andreas Rzadkowsky und Gemälde der Fürstenberg Stiftung Eggeringhausen
Andreas Rzadkowsky befasst sich vor allem mit Menschen und ihren inneren Konflikten. Er setzt zeitgenössische Personen in historische Situationen und provoziert so unsere Sehgewohnheiten. Die nahezu perfekte barocke Welt wird aufgebrochen und zu unserer Gegenwart hin geöffnet – oftmals in einer theatralen Geste. Seine Arbeiten zeigen eine Bühne, auf der sich das menschliche Leben in seinen aktuellen Spannungen zeigt. Diese zeitgenössischen Arbeiten werden ergänzt durch barocke Stillleben, Porträts und Landschaften aus der Sammlung der Familie von Fürstenberg – ein Adelsgeschlecht, das die Geschicke des Paderborner Landes in der Barockzeit mit geprägt hat.

Städtische Galerie in der Reithalle

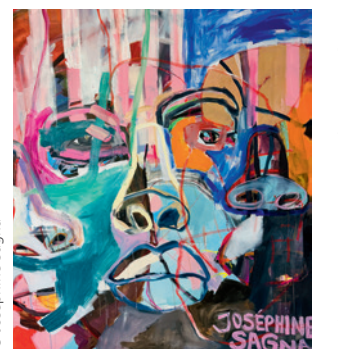

bis 30.08.2026
Joséphine Sagna: I came to slay
In ihren Arbeiten setzt sich Joséphine Sagna (*1989) mit der Sichtbarkeit und den Erfahrungen von Schwarzen Frauen in einer weißen Mehrheitsgesellschaft auseinander. In ihrer Malerei bewegt sie sich zwischen Figuration und Abstraktion, zwischen Intuition und Aussage. Ihre Arbeiten

sind Empowerment, politisches Statement und eine Auseinandersetzung mit der eigenen Identität. Sie thematisieren strukturellen Rassismus, hinterfragen gängige Stereotypen und zeigen die Stärke Schwarzer Frauen. Sie sind Ausdruck einer Ohnmacht und einer Macht zugleich – wie es auch der Ausstellungstitel „I came to slay“ ausdrückt. Ihre Werke sind laut, expressiv und unmittelbar. In kräftigen Farben, mit unterschiedlichsten Techniken, Überlagerungen, Schrift und wilden Gesten formuliert sie Selbstbewusstsein, Wut, Stärke und Zärtlichkeit zugleich.

26.09.2026 bis 31.01.2027
Johanna Reich: Èlthyris – Der Klang des Ungesagten
Die Künstlerin Johanna Reich (*1977) untersucht in ihren Arbeiten Fragen von Identität, Geschichte, Geschlecht und die Macht digital erzeugter Bilder. In der Ausstellung setzt sie sich mit der Frage nach der Bedeutung und Veränderung von Sprache im Zusammenhang mit künstlerischer Intelligenz auseinander. Sprache formt unser Denken und unser Verständnis der Welt. Sie bedeutet Verständigung und Wissensaneignung sowie -weitergabe. Doch Sprache verändert sich stetig. Mit der Entwicklung von KI stellen sich neue Fragen, denn der Mensch gibt die Entwicklung und Verwendung von Sprache an die Maschine ab. Im Zentrum ihres künstlerischen Projektes steht die Frage: „Wie wird sich unsere Welt verändern, wenn KI unsere Sprachproduktion in allen Bereichen übernimmt und neue Sprachwelten und -machtbereiche entstehen?“ In Kollaboration mit einer KI und auf Basis ihrer Erfahrungen als Synästhetikerin hat Johanna Reich ihre eigene Sprache (Hynitha) entwickelt, die ihre Malereien übersetzt und Gedichte dazu verfasst.

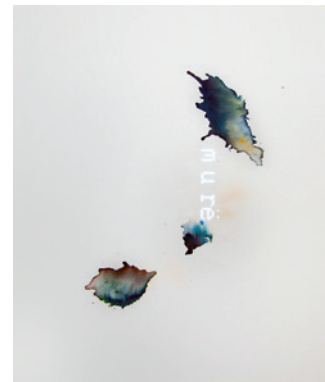

Johanna Reich, 'Aevoris Kresta', 2025; © Johanna Reich/VG Bild-Kunst, Bonn 2026

arbeit mit Biolog*innen und Forscher*innen entstehen ihre Werke als poetische Erkundungen unserer Beziehungen zur Natur. Tanya Poole interessiert sich für die Zwischenräume, in denen Wissenschaft und Intuition aufeinandertreffen. Ihre großformatigen Tuschemalereien sind sowohl ruhig als auch kraftvoll und von einem tiefen Respekt vor dem Leben und seiner Zerbrechlichkeit geprägt.

26.09.2026 bis 24.01.2027
Mechanik des Lebens. Ella Bergmann-Michel & Robert Michel
Die Ausstellung widmet sich den Arbeiten von Ella Bergmann-Michel und Robert Michel – zwei zentralen, eigenständigen Positionen der klassischen Moderne, die sowohl künstlerisch als auch biografisch eng miteinander verbunden waren. Geboren in Paderborn, begann Ella Bergmann-Michel 1915 ihr Studium am Bauhaus in Weimar, wo sie Robert Michel kennenlernte. Aus ihrer Begegnung entwickelte sich eine lebenslange Arbeitsgemeinschaft, die von intensivem Austausch geprägt war. Der Titel „Mechanik des Lebens“ verweist auf ein zentrales gemeinsames Interesse: die Analyse moderner Lebenswirklichkeiten. Industrie, Technik, Arbeit und soziale Prozesse werden in ihren Werken nicht nur formal untersucht, sondern auch kritisch reflektiert. Die Ausstellung zeigt Werke beider Künstler*innen aus der Kunstsammlung der Stadt Paderborn.

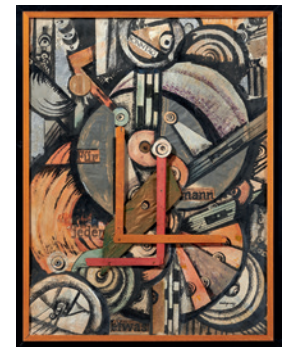

Ella Bergmann-Michel, 'Sonntag für jedermann', 1917; © VG Bild-Kunst, Bonn 2026

Naturkundemuseum
ab Oktober
Waschen, Legen, Färben: Detox im Depot! Die Präparate der Naturkundlichen Sammlung frisch präsentiert.
Ab Oktober verwandelt sich der Rundbogen des Naturkundemuseums in ein Schaudepot. Nach und nach werden jene Präparate präsentiert, die sich sonst hinter den Türen des Depots verbergen. Im Rahmen einer umfangreichen konservatorischen Maßnahme werden die Objekte gereinigt und nach wissenschaftlichen Standards erfasst. Bleiben solche Prozesse für die Museumsbesuchenden meist unsichtbar, macht diese Ausstellung Museumsarbeit hinter den Kulissen sichtbar und nachvollziehbar. Auch das Thema der Tierpräparation wird aufgegriffen. Eine Intervention der bildenden Künstlerin und Kunsthistorikerin Linda-J. Knop sowie Fotografien aus dem Depot ergänzen die Ausstellung.



Blick ins Museumsdepot; © Andreas Neuwöhner

IM HERZEN PADERBORNS

Stadtmuseum

bis 06.09.2026
Alles ist so flauschig! Raum für neugierige Augen und Hände
Im Museum heißt es oft: „Bitte nicht berühren.“ Dabei steckt in den Dingen mehr, als man sieht. Sie fühlen sich unterschiedlich an und erzählen Geschichten durch ihr Material. In dieser Ausstellung darf genauer hingeschaut und manches auch angefasst werden. Materialien wie Holz, Stein, Metall, Gewebe, Papier oder Kunststoff – jedes hat besondere Eigenschaften und erzählt seine Geschichte. Dabei treffen Objekte aus Kunst, Naturwissenschaft und Stadtgeschichte aufeinander. Sie alle zeigen: Material wirkt auf uns. Die Ausstellung kann auf einem Expert*innen- und einem Entdecker*innen-Pfad erkundet werden. Ergänzend gibt es einen Audio-Guide, auch in einfacherer Sprache.

04.10.2026 bis 21.02.2027
Die/Ihr/Wir – Migration und Integration in OWL
„Nordrhein-Westfalen ist ein Land von Migranten“, stellt der Historiker Christoph Nonn fest. Wie verhält es sich in einem Raum wie OWL, der abseits der großen Metropolen liegt? Und welche Auswirkungen hatte die Migration nach 1945 auf die Stadtgesellschaft in Paderborn? Diesen Fragen geht die Ausstellung auf den Grund. Die Geschichte der Migration und Integration wird durch Geschichten und Erfahrungen der Personen erzählt, die sie erlebt haben und erleben. Interviews mit Zeitzeugen spielen deshalb eine zentrale Rolle in der Ausstellung. Die Ausstellung ist in Kooperation mit dem Kreismuseum Wewelsburg, dem Historischen Museum Bielefeld und dem Mindener Museum entstanden. Gestaltet ist sie von dem Architekturbüro GfG aus Bremen. Studierende der Universität Paderborn zeigen vier Medieninstallationen. Ein Begleitbuch befasst sich mit der Migrationsgeschichte von Paderborn.

05.11.2026 bis 31.01.2027
Die Stadt mit anderen Augen sehen. Fotoausstellung im Kreuzgang des Stadtmuseums
Orte, die für manche Schutz bedeuten, können für andere Unsicherheit auslösen. Durch unterschiedliche Perspektiven und Bildkompositionen macht die Ausstellung sichtbar, wie Erfahrungen und Gefühle unsere Wahrnehmung prägen – und lädt dazu ein, Räume neu zu entdecken. Die Ausstellung ist konzipiert von der Servicestelle Antidiskriminierungsarbeit im Caritasverband Paderborn e. V. und dem Verein Cheezze e. V., Manufaktur für zeitgenössische Fotografie.

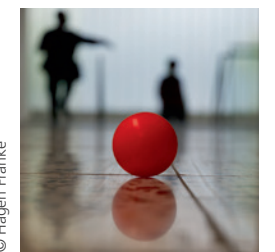

Ansträume/Schulzräume; © Hagen Franke

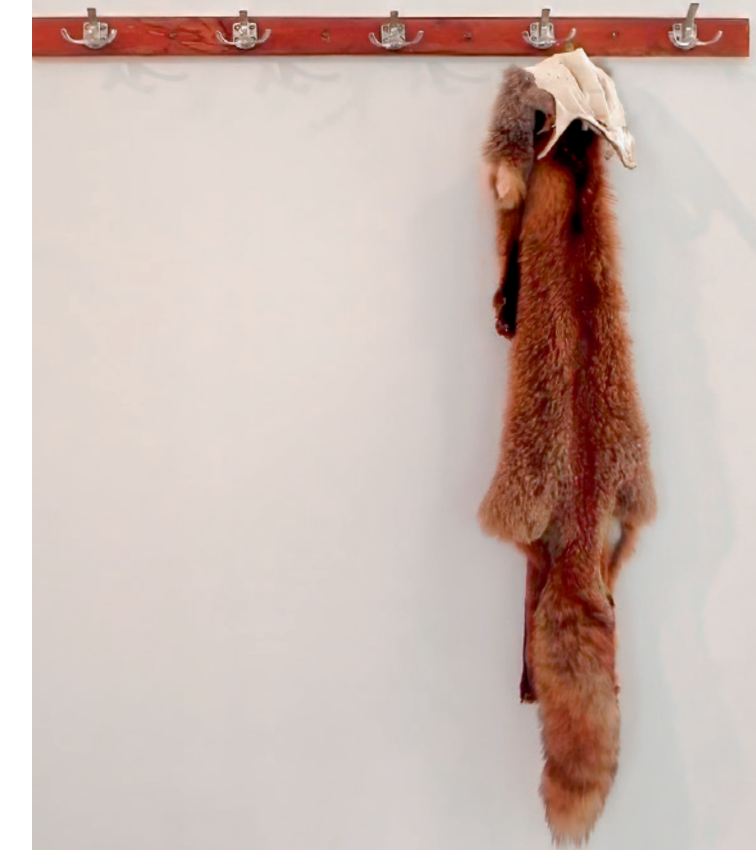

JULI 2026

Mi., 01.07. 16:00	Bild trifft Buch – eine fantasievolle Museumszeit für Kinder. Für Familien mit Kindern ab 4 Jahren; kostenfrei – Städtische Galerie in der Reithalle
So., 05.07., 12.07., 19.07., 26.07., jeweils 11:00-13:00	Sonntagsatelier: Offenes Angebot für alle Besuchenden ab 6 Jahren; kostenfrei www.paderborn.de/sonntagsatelier – Kunstmuseum
Do., 09.07. 17:00	Öffentliche Führung durch die Ausstellung „Alles ist so flauschig!“ – Der Expert*innenpfad; Kosten: 5,- € p. P – Stadtmuseum
Fr., 10.07. 16:00	Alles hängt zusammen! Wir entdecken Kunst und Natur. Angebot für Kinder ab 7 Jahren; kostenfrei – Kunstmuseum
So., 12.07. 14:30	Schlossführung Kosten: 5,- € p. P. – Residenzmuseum
Fr., 17.07. 16:00	Stark, mutig, ich! – Wir erfahren Kunst, Identität und Sichtbarkeit. Angebot für Kinder ab 7 Jahren; kostenfrei – Städtische Galerie in der Reithalle
Mi., 22.07. 10:00-14:00	„Mein Traumhaus. So will ich wohnen.“ Workshop für Kinder von 8 bis 12 Jahren im Rahmen des Themenjahres „Home, sweet home“ der Museumsinitiative OWL e.V.; Kosten: 5,- €; Anmeldung: c.ferres@paderborn.de – Stadtmuseum
Mi., 22.07. 16:30	Rundgang durch die Ausstellung „Tanya Poole: The Eyes and the Guide“ mit der Kuratorin Claudia Rinke. Kosten: 5,- € p. P. – Kunstmuseum
Do., 23.07. 16:30	Macht mit! Die Familienführung Für Familien mit Kindern ab 6 Jahren; Kosten: 5,- € pro Familie – Städtische Galerie in der Reithalle
Fr., 24.07. 16:00	Schnabelhaft! Warum jeder Vogel anders pickt. Workshop für Kinder ab 5 Jahren; kostenfrei – Naturkundemuseum

Di., 28.07.
14:00-16:00

Grüße von Libori. Bastel deine Postkarte von Libori. Offene Kreativwerkstatt; kostenfrei – Stadtmuseum

Do., 30.07.
15:00-17:00

Materialmix. Offene Kreativwerkstatt für Menschen ab 6 Jahren – Stadtmuseum

AUGUST 2026

So., 02.08., 09.08., 16.08., 23.08., 30.08., jew. 11:00-13:00

Sonntagsatelier: Offenes Angebot für alle Besuchenden ab 6 Jahren; kostenfrei www.paderborn.de/sonntagsatelier – Kunstmuseum

So., 02.08.
13:00

Öffentliche Führung durch die Ausstellung „Tanya Poole: The Eyes and the Guide“. Kosten: 5,- € p. P. – Kunstmuseum

So., 02.08.
14:30

Schlossführung
Kosten: 5,- € p. P. – Residenzmuseum

Mi., 05.08.
16:00

Bild trifft Buch – eine fantasievolle Museumszeit. Für Familien mit Kindern ab 4 Jahren; kostenfrei – Stadtmuseum

Do., 06.08.
15:00-17:00

Materialmix. Offene Kreativwerkstatt für Menschen ab 6 Jahren – Stadtmuseum

Do., 06.08.
17:00

Führung durch die Ausstellung „Alles ist so flauschig!“ – Der Expert*innenpfad; Kosten: 5,- € p. P – Stadtmuseum

Do., 13.08.
15:00-17:00

Materialmix. Offene Kreativwerkstatt für Menschen ab 6 Jahren – Stadtmuseum

So., 16.08.
14:30

Schlossführung
Kosten: 5,- € p. P. – Residenzmuseum

Mi., 19.08.
16:30

Rundgang durch die Ausstellung „Josephine Sagna: I came to slay“ mit der Kuratorin Claudia Rinke. Kosten: 5,- € p. P. – Städtische Galerie in der Reithalle

Do., 20.08.
15:00-17:00

Materialmix. Offene Kreativwerkstatt für Menschen ab 6 Jahren – Stadtmuseum

Do., 20.08.
16:30

Macht mit! Die Familienführung Für Familien mit Kindern ab 6 Jahren; Kosten: 5,- € pro Familie – Kunstmuseum

Sa., 22.08.
11:00

Geschichten der Stadt. Führung des Vereins für Geschichte und Altertumskunde

Westfalens zur Dauerausstellung.
Kosten: 5,- € p. P. – Stadtmuseum

Sa., 22.08.
15:00

Macht mit! Die Familienführung: Alles ist so flauschig! Wir entdecken die Ausstellung und werden selbst kreativ. Für Familien mit Kindern ab 5 Jahren; Kosten: 5,- € pro Familie; Anmeldung: c.ferres@paderborn.de – Stadtmuseum

Do., 27.08.
15:00-17:00

Materialmix. Offene Kreativwerkstatt für Menschen ab 6 Jahren – Stadtmuseum

**Sa., 29.08.
18:00-24.00**

Museumsnacht Paderborn 2026 mit einem bunten Programm für kleine und große Museumsgäste. In allen Museen. Das gesamte Programm unter www.paderborn.de/museumsnacht

SEPTEMBER 2026

Mi., 02.09.
16:00

Bild trifft Buch – eine fantasievolle Museumszeit. Für Familien mit Kindern ab 4 Jahren; kostenfrei – Naturkundemuseum

Sa., 05.09.
11:00

Geschichten der Stadt. Ein postkolonialer Stadtrundgang. Führung des Vereins für Geschichte und Altertumskunde Westfalens. Kosten: 5,- € p. P. – Stadtmuseum

Sa., 05.09.
15:00

Macht mit! Die Familienführung: Alles ist so flauschig! Wir entdecken die Ausstellung und werden selbst kreativ. Für Familien mit Kindern ab 5 Jahren; Kosten: 5,- € pro Familie; Anmeldung: c.ferres@paderborn.de – Stadtmuseum

So., 06.09., 13.09., 20.09., 27.09., jeweils 11:00-13:00

Sonntagsatelier: Offenes Angebot für alle Besuchenden ab 6 Jahren; kostenfrei www.paderborn.de/sonntagsatelier – Kunstmuseum

So., 06.09.
14:30

Altstadtführung Schloß Neuhaus
Kosten: 5,- € p. P. – Residenzmuseum

Sa., 12.09.
10:30-13:00

BRIEFE AN DAS WIR – geprägte Botschaften auf Steinpapier. Workshop mit Oksana Bergen; kostenfrei; anmeldungsmuseen@paderborn.de – Stadtmuseum

Do., 10.09.
18:00

Stadtgeschichte berühren Führung für Blinde und Sehbehinderte mit Andreas Neuwöhner – Stadtmuseum

Fr., 18.09.
16:00

Das Knacklabor. Die zauberhafte Welt der Nüsse. Workshop für Kinder ab 6 Jahren; kostenfrei – Naturkundemuseum

Sa., 19.09.
11:00

Geschichten der Stadt. Führung des Vereins für Geschichte und Altertumskunde Westfalens zur Dauerausstellung.
Kosten: 5,- € p. P. – Stadtmuseum

So., 20.09.
14:30

Schlossführung
Kosten: 5,- € p. P. – Residenzmuseum

Fr., 25.09.
19:00

Ausstellungseröffnung im Audienzsaal in Schloß Neuhaus
Johanna Reich: Élthyris – Der Klang des Ungesagten – Städtische Galerie in der Reithalle
Mechanik des Lebens. Ella Bergmann-Michel & Robert Michel – Kunstmuseum

Johanna Reich, Truth, Ausstellungsansicht Museum Goch, 2025; © Johanna Reich/VG Bild-Kunst, Bonn 2026, Foto: Patrick Schwarz



OKTOBER 2026

So., 04.10., 11.10., 18.10., 25.10., jeweils 11:00-13:00

Sonntagsatelier: Offenes Angebot für alle Besuchenden ab 6 Jahren; kostenfrei www.paderborn.de/sonntagsatelier – Kunstmuseum

So., 04.10.
11:00

Die/Ihr/Wir – Migration und Integration in OWL
Ausstellungseröffnung. Anmeldung: anmeldungsmuseen@paderborn.de – Rathaus

Ankunft von Flüchtlingen im Stadthaus Paderborn, heute Stadtmuseum; © Stadt- und Kreisarchiv Paderborn



So., 04.10.
13:00

Öffentliche Führung durch die Ausstellung „Johanna Reich: Élthyris – Der Klang des Ungesagten“. Kosten: 5,- € p. P. – Städtische Galerie in der Reithalle

Mi., 07.10.
16:00

Bild trifft Buch – eine fantasievolle Museumszeit für Kinder. Für Familien mit Kindern ab 4 Jahren; kostenfrei – Städtische Galerie in der Reithalle

Do., 08.10.
17:00

Erzählcafé zur Ausstellung „Die/Ihr/Wir – Migration und Integration in OWL“; kostenfrei – Stadtmuseum

Sa., 10.10.
15:00

Naturkundliche Führung kostenfrei; Anmeldung: anmeldungsmuseen@paderborn.de – Naturkundemuseum

So., 11.10.
10:00-16:00

Kunstspreekunde mit Dr. Oliver Gradel und Dr. Silke Köhn; kostenfrei
Anmeldung: Tel. 05273 366121 oder info@kunstdienstleistungen.de – Stadtmuseum

So., 11.10.
14:30

Schlossführung
Kosten: 5,- € p. P. – Residenzmuseum

Sa., 17.10.
15:00

Macht mit! Die Familienführung: Was sammelt eigentlich das Stadtmuseum? Für Familien mit Kindern ab 5 Jahren; Kosten: 5,- € pro Familie; Anmeldung: c.ferres@paderborn.de – Stadtmuseum

So., 18.10., bis Sa., 31.10.2026

KLANG. TON. PAPIER.
Eine Kooperation der Künstlerinnen Antje Wenzel: Klang / Claudia Schweser: Porzellan / Beate Wiethoff: Wellpappe – FORUM JUNGER KÜNSTLER

Mi., 21.10., bis Do., 22.10., jeweils 10:00-13:00

DAS BIN ICH – Papierkunst für Kinder. Ein Workshop für Kinder ab 7 Jahren
Kosten: 10,- € p. P.; anmeldungsmuseen@paderborn.de – Stadtmuseum

Mi., 21.10.
16:30

Rundgang durch die Ausstellung „Mechanik des Lebens. Ella Bergmann-Michel & Robert Michel“ mit Kuratorin Claudia Rinke; Kosten: 5,- € p. P. – Kunstmuseum

Do., 22.10.
16:30

Macht mit! Die Familienführung Für Familien mit Kindern ab 6 Jahren; Kosten: 5,- € pro Familie – Städtische Galerie in der Reithalle

Fr., 23.10.
16:00

Technik und Kunst
Angebot für Kinder ab 6 Jahren; kostenfrei – Kunstmuseum

Sa., 24.10.
11:00

Geschichten der Stadt. Führung des Vereins für Geschichte und Altertumskunde Westfalens zur Dauerausstellung.
Kosten: 5,- € p. P. – Stadtmuseum

So., 25.10.
14:30

Altstadtführung Schloß Neuhaus
Kosten: 5,- € p. P. – Residenzmuseum

NOVEMBER 2026

So., 01.11., 08.11., 15.11., 22.11., 29.11. jew. 11:00-13:00

Sonntagsatelier: Offenes Angebot für alle Besuchenden ab 6 Jahren; kostenfrei www.paderborn.de/sonntagsatelier – Kunstmuseum

So., 01.11.
13:00

Öffentliche Führung durch die Ausstellung „Mechanik des Lebens. Ella Bergmann-Michel & Robert Michel“; Kosten: 5,- € p. P. – Kunstmuseum

Mi., 04.11.
16:00

Bild trifft Buch – eine fantasievolle Museumszeit für Kinder. Für Familien mit Kindern ab 4 Jahren; kostenfrei – Stadtmuseum

Do., 05.11.
18:00

Die Stadt mit anderen Augen sehen
Eröffnung der Fotoausstellung – Stadtmuseum

Fr., 06.11.
16:00

Steinreich! Wir untersuchen Fossilien. Ein Workshop für Kinder ab 6 Jahren; kostenfrei – Naturkundemuseum

So., 08.11.
15:00

Naturkundliche Führung kostenfrei; anmeldungsmuseen@paderborn.de – Naturkundemuseum

Mi., 11.11.
17:00

Erzählcafé zur Ausstellung „Die/Ihr/Wir – Migration und Integration in OWL“; kostenfrei – Stadtmuseum

Do., 12.11.
19:00

Der Kalte Krieg – Strategien und Atomstrategie. Vortrag von Prof. Winfried Heinemann; kostenfrei – Residenzmuseum

Sa., 14.11.
15:00

Macht mit! Die Familienführung: Es werde Licht! Für Familien mit Kindern ab 5 Jahren; Kosten: 5,- € pro Familie; Anmeldung: c.ferres@paderborn.de – Stadtmuseum

Mi., 18.11.
16:30

Rundgang durch die Ausstellung „Johanna Reich: Élthyris – Der Klang des Ungesagten“ mit Kuratorin Claudia Rinke
Kosten: 5,- € p. P. – Städtische Galerie in der Reithalle

Do., 19.11.
16:30

Macht mit! Die Familienführung Für Familien mit Kindern ab 6 Jahren; Kosten: 5,- € pro Familie – Kunstmuseum

Sa., 21.11.
10:00-13:00

RÄUME DES ANKOMMENS – Papierschnitt und Texttechnik: Schneiden mit Skalpell. Workshop mit Oksana Bergen
Kosten: 10,- € p. P.; anmeldungsmuseen@paderborn.de – Stadtmuseum

So. 22.11.
14:30

Schlossführung
Kosten: 5,- € p. P. – Residenzmuseum

Fr., 27.11.
16:00

Sprache und KI. Angebot für Kinder ab 6 Jahren; kostenfrei – Städtische Galerie in der Reithalle

Fr., 27.11.
18:00

Im barocken Licht – Fotoarbeiten von Andreas Rzakowsky und Gemälde der Fürstenberg Stiftung Eggeringhausen
Ausstellungseröffnung – Residenzmuseum

Sa., 28.11.
11:00

Geschichten der Stadt. Führung des Vereins für Geschichte und Altertumskunde Westfalens zur Dauerausstellung.
Kosten: 5,- € p. P. – Stadtmuseum

DEZEMBER 2026

Mi., 02.12.
16:00

Bild trifft Buch – eine fantasievolle Museumszeit. Für Familien mit Kindern ab 4 Jahren; kostenfrei – Kunstmuseum

So., 06.12., 13.12., 20.12., 27.12., jeweils 11:00-13:00

Sonntagsatelier: Offenes Angebot für alle Besuchenden ab 6 Jahren; kostenfrei www.paderborn.de/sonntagsatelier – Kunstmuseum

So., 06.12.
13:00

Öffentliche Führung durch die Ausstellung „Johanna Reich: Élthyris – Der Klang des Ungesagten“; Kosten: 5,- € p. P. – Städtische Galerie in der Reithalle

Do., 10.12.
17:00

Erzählcafé zur Ausstellung „Die/Ihr/Wir – Migration und Integration in OWL“; kostenfrei – Stadtmuseum

So., 13.12.
14:30

Schlossführung
Kosten: 5,- € p. P. – Residenzmuseum

Mi., 16.12.
16:30

Rundgang durch die Ausstellung „Mechanik des Lebens. Ella Bergmann-Michel & Robert Michel“ mit Kuratorin Claudia Rinke; Kosten: 5,- € p. P. – Kunstmuseum

Robert Michel, Mirakel „TOT-COL“, 1922/23; © VG Bild-Kunst, Bonn 2026

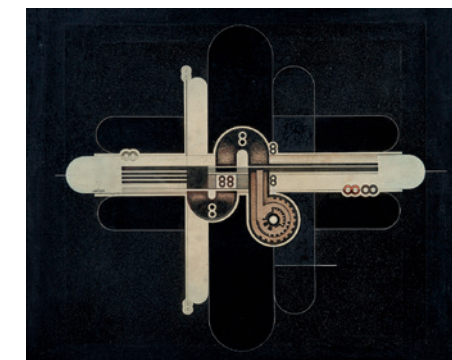

Fr., 18.12.
16:00

Auf der falschen Fährte!? Spurensuche im Tierreich. Workshop für Kinder ab 6 Jahren; kostenfrei – Naturkundemuseum

Sa., 19.12.
11:00

Geschichten der Stadt. Führung des Vereins für Geschichte und Altertumskunde Westfalens zur Dauerausstellung.
Kosten: 5,- € p. P. – Stadtmuseum

So., 27.12.
14:30

Schlossführung
Kosten: 5,- € p. P. – Residenzmuseum