

Stadtteile
der
Stadt Paderborn
für die Bezeichnung in den Personenstandsbüchern
und -urkunden

Anlage 3 zur Hauptsatzung
der Stadt Paderborn vom
04.11.1999

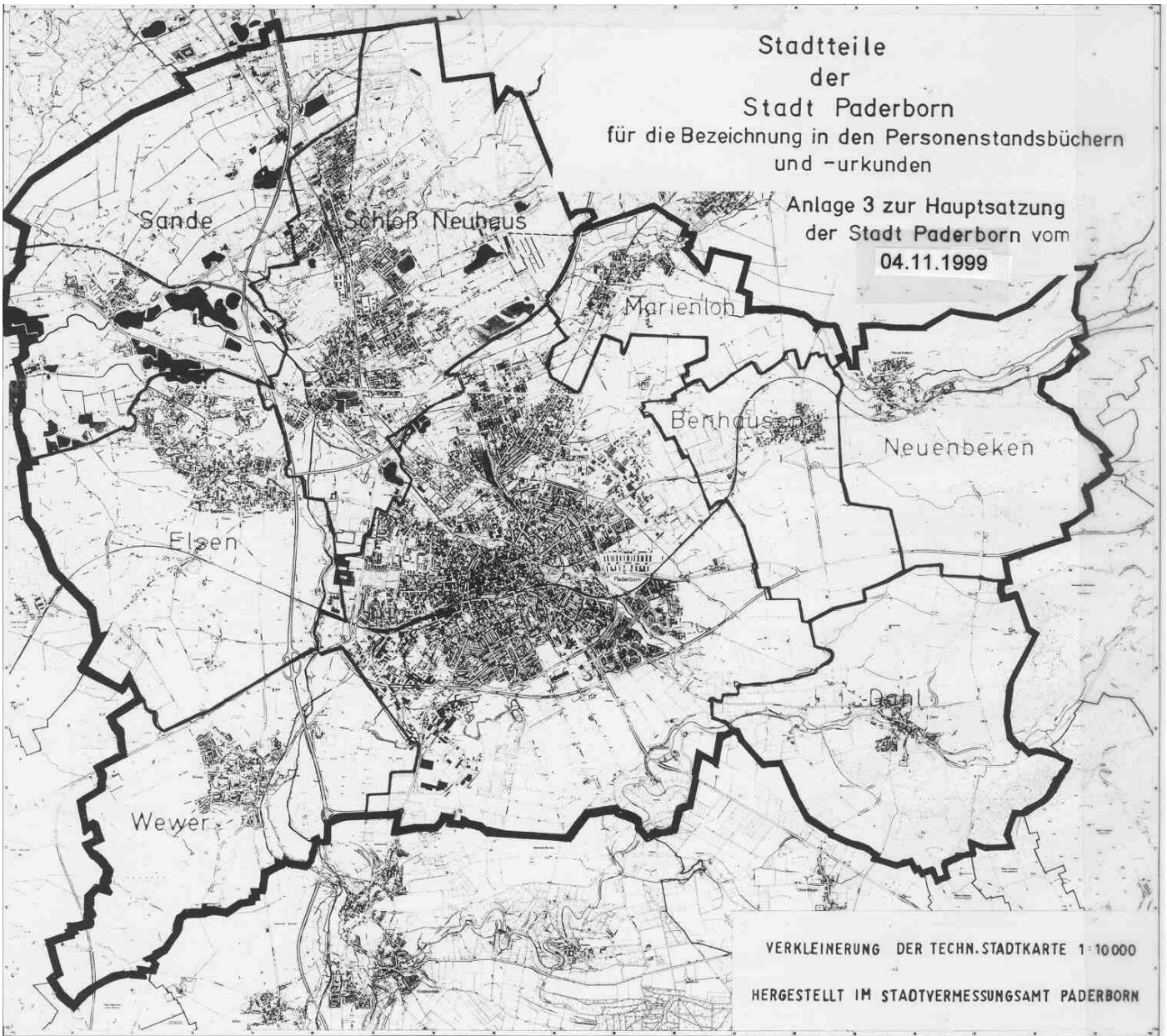

VERKLEINERUNG DER TECHN.-STADTKARTE 1:10000

HERGESTELLT IM STADTVERMESSUNGSAMT PADERBORN